

1a 64 - 115.

Ayuntamiento de Madrid1834

Policia

Año 17

D. Ant.º Morales, dueño de la casa C. de Pinar
 monte n.º 21, m.º 282 pidiendo Lic.ª p.ª edificarla de
 nueva planta.

CANCELAR
 Sr. D.º de 14 010



Tría del Sr. Dominguez

Nueva Erchada que se
 intenta edificar en la calle
 del Piamonte n. 25, manz. 282.

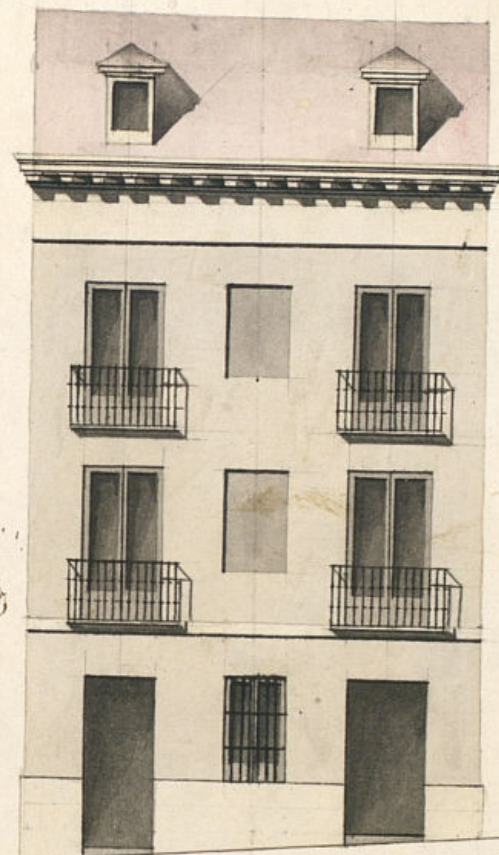

Y reformado en 2.º de
 Set.º de 1834

Manrique

Madrid 16 de Set.º de 1834

Paseo de Zengotitán

Vergara

Escala de 0 5 10 20 30 40 Pies Castellanos

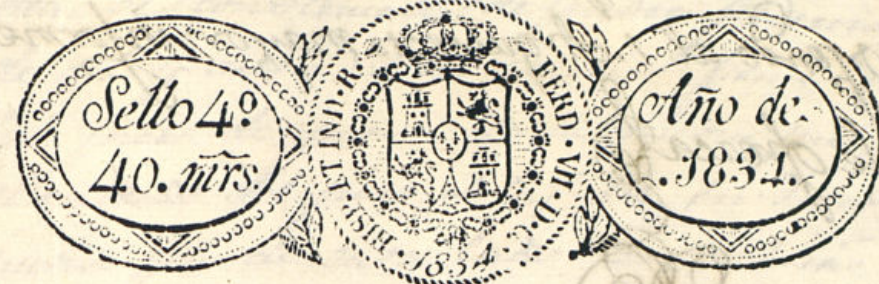

VALGA PARA EL REINADO DE S. M. LA SEÑORA DOÑA ISABEL II.



Exmo Señor.

D. Antonio Morales vecino de esta Corte y dueño de una casa sita en la Calle del Diamante señalada con el núm. 25 de la m.ª 282 con el debido respeto a V. E. expone: Que quisiera demolerla por hallarse ruinosa y estar denominadas a la malicia, y sustituir otra en su lugar de nueva planta, conforme al adjunto plano que acompaña firmado por el Arquitecto de la R. Academia de S. Fernando Don Pedro Mengotita Mengosbajo cuya direccion se ha de ejecutar la obra: por tanto =

A V. E. Supp.ª se siaba conferirle su licencia para la ejecucion de la expresada obra, así como tambien mandar que pase el Sr. Arq.º mayor, a la brevedad posible, a señalar la alineacion, y q.º por el Viuitador gñal de Policia Urbana se señalen los sitios para la colocacion de los materiales necesarios y demas, en q.º recibirá especial favor. Madrid 16 de Sept.º 1834.

Madrid 17 de Set.º 1834

Pracuerdo del Excmo Arq.º

Pase al 1.º Rexidor Comisario del Cuartel para q.º

Exmo Señor.
Ant.º Morales

Expendo al 1.º Arquitecto mayor informe lo q. le res-
le ofrezca

M. 1.ª de Sep. de 1834

Informe al S.º Mag.º Mayor

P.º

P.º Regidor forisario

Consecuente a el decreto de V.º y al of.º que
del Exmo Ayuntamiento se vio y reconocido la
Almoharra que debia observarse en la construc-
cion de la nueva fachada que D. Ant.º C. Morales
intenta edificar en la casa n.º 16, m.º 182, Calle
del Diamante con arreglo al plan que presenta
formado por el Arquitecto D. Pedro Mangotita
Vengoa que ha de dirigir la obra y en su con-
sistencia digo: Que dicha fachada debe establecerse
se en altura de veinte y seis pies que
tiene de extension continuando la linea de la
casa marcada con el n.º 16, y 17, resultando
por este motivo tener que salir esta fachada
por su extremo derecho una pulgada y por
el izquierdo tres y media. En cuyo supuesto
no se me ofrece reparar alguno para que se
sirva el Exmo Ayuntamiento conceder la licen-
cia que solicita el interesado, bajo la observa-
cion del diseño presentado, pero con las pre-
sas circunstancias, de que los comentarios

3
deben de construirse de piedra pedernal con mezcla
de cal y arena sobre terreno firme dandoles cua-
tro pies de grueso hasta medio pie mas bajo of.
el enmarc del piso de la sala, en donde retallandose
medio pie de cada lado se sentara el local de
cuenta de tres pies de altura lo menos con
su tiron correspondiente resultando dos hiladas
descubiertas en el punto mas elevado de la fa-
cha continuandolas a nivel hasta el mas bajo
sin que falten setas en ningun punto de la
fachada, sobre el referido local y con el mismo
grueso de tres pies seguiria de fabrica de ladrillo
y mezcla de cal y arena el cuerpo bajo hasta
la imposta del piso principal y de la misma fa-
brica en todas sus alturas, siendo los aleros
de puercas y ventanas del propio material
sin entramados alguno ni umbrales de madera
retallandose un cuarto de pie por lo interior en
cada piso de los superiores de forma que resul-
te el piso segundo de dos pies y tres cuartos de
grueso y el aliento del alero que sera de ma-
dera descubierta compuesto de volaron, canchillo,
con tocadura y corona superior moldada, y can-
chillos de plomo u opadilata con dentados of.
arroyen las aguas fuera de las bojas de la azaca
colocadas en terminos que no viciem a plo-
mo sobre los faroles del alumbrado, recibiendo las
boquillas, caballetes y regatados con yeso, las
boquillas se situarian al plomo del filo inte-
rior de la fachada, sin antepecho volado so-
bre el alero, dejando los balcones, en el caso de

En Coladuro, lomas de pie y medio de bruto
lo del piso principal y uno lo del segundo, teniendo
de altura tres pies y tres cuartos, y el intervalo
de los balaustrados de seis dedos, dejando recuadras
las patillas en el guero de la pared un pie, y
mas de otros separadas del vivo de la luz de
las ventanas; en las puertas no habrá ca-
biente ni peldaño que salga del filo exterior
de la fachada para que no impida el tran-
sito publico, debiendo abrir aquellas hacia
la interior de la posesion; en la acera de
dentran las de piedra berroqueña de me-
dio pie de grueso y tres de salida labrada
a escoda con juntas muy unidas y capo de
una rasante, sin que en ellas puedan abir-
se lumbreras horizontales a los sótanos, debien-
do colocarse estas en las mochetas de las puer-
tas o verticales a los demas huecos de ventanas,
y por ultimo las rejas de estas en el piso ba-
jo quedaran empujadas en el muro sin sa-
lido alguno, y la fachada se rebocará de
cienamente con arreglo a un buen orden
de construccion; pero como el Excmo Ayun-
tamiento se halla exclusivam.^{te} encargado de
la policia, buen aspecto de los edificios y de la
seguridad publica podran cuando quier
los señores Regidores o Comisarios del fuero
mandar que reconozca e informe sobre el
estado de la obra, sin embargo que el dueño
deberá dar aviso luego que este sentada la
cimentacion para practicar el primer reconoci-

miento, segun se expone de sumario el piso principal
y tercero cuando se halla coronada la fachada con
el alero, p.^a que practicados conte por ellos haber
se cumplido cuanto el Excmo Ayuntamiento tiene
resuelto sobre el particular. En la construccion
del andamio de la fachada de esta casa se obser-
vára lo siguiente: las almas serán de seymar
colocadas en medio de los huecos a excepcion de
las dos de los extremos que estaran a la linea
de los muros medianeros, y por este medio no
resultan medinales en la fabrica y las puertas
serán de maderos de a seis y los tablonos de bu-
na calidad, sin nudos saltadizos, poniendo tres
tablonos por lo menos en el ancho de cada an-
daniada, no consintiendo el Arquitecto se carguen
con mucho badillo, y para evitar todo motivo
de desgracia se pondran maderos de a ocho
o de a diez entre las almas que sirvan de an-
tepecho o barandilla elevados de los tablonos
cuatro pies uno y cuarto, doblando este uni-
dad en donde se coloque el pescante el que
será formado con toda solidez, y los andamios
interiores unidos al tejedor se hagan segun
arte con la idea de evitar la ocurrencia
de una desgracia. Atus. de B. de S. de 1834

Excmo. p.^a

Juan Javier de Merino

El Comisario está conforme en ~~todo~~
no todo con lo q.^o expone el S.^o Reg.^{to} maná en su an-
terior informe. M. 17 de sep.^{re} de 1834..

Diego de Rojas

Madrid y de

Ayuntamiento de Madrid

tubre 15 de 1834

En su Ayuntamiento.

Concedere la licencia pedida con arreglo a lo que se informa
y dese por certificacion, teniendo presente lo mandado
en cuanto a la colocacion de materiales y escombros
para no embarazar el transito publico.

D. Faustino Dc.

Certifico: Que por D. Ant.^o Morales, dueño de la
casa C. del Piamonte n.^o 21, m.^a 282 se presentó memo-
rial a Dho Excmo ay.^{to} pidiendo Lic.^a p.^a construir la de
nueva planta con arreglo al diseño que presentaba
firmado por el Arq.^{to} D.ⁿ Pedro Lengotita Lengoa,
q.^l ha de dirigir la obra. En su vista y de lo infor-
mado por los Sres Reg.^r Louis.^o del Cuartel y Arq.^{to}

Mayor acordó S.E. en 15 del cor.^{te} conceder la Lic.^a
pedida, teniendo pres.^{te} lo mandado en cuanto a la
colocac.ⁿ de materiales y escombros p.^a no embarazar
el transito pp.^o; cuidando de establecer la fachada en
línea recta los 26 pies q.^l tiene de estension, continuando
la línea de la casa marcada con el núm.^o 16 y 17, re-
sultando p.^r este motivo tener q.^l salir esta fachada
p.^r su extremo dr.^o una pulgada, y p.^r el izq.^{do} tres y
media; observando el diseño presentado, y con las
precisas circunst.^{as} &c.

(Sigue el informe del Sr. Arq.^{to} mayor hta su conclusion)

Y para que conste y pueda darse principio a la obra
Doy la pres.^{te} que firmo. Madrid de octubre de 1834.

sin dr.^o alguno

