

1^a 64-120. D

Ayuntamiento de Mad.

1834

Lolivia.

D. Miguel Espuch pidiendo Lic.^{ca}
para contruir de nueva planta la
casa c. ancha de S. Bernardo con
vuelta a la de Enoramalavayas, n.º 8
m.º 498.

Srta del Sr. Dominguez

D

Decoracion de la fachadas de la Casa que se ha de construir de nueva planta en la C. ancha de S.ⁿ Bernardo y vuelve a la de Enoramala-bayas, señalada con el num.^{ro} 8 de la manzana 498.

Fachada de la C. de Enoramala-bayas.

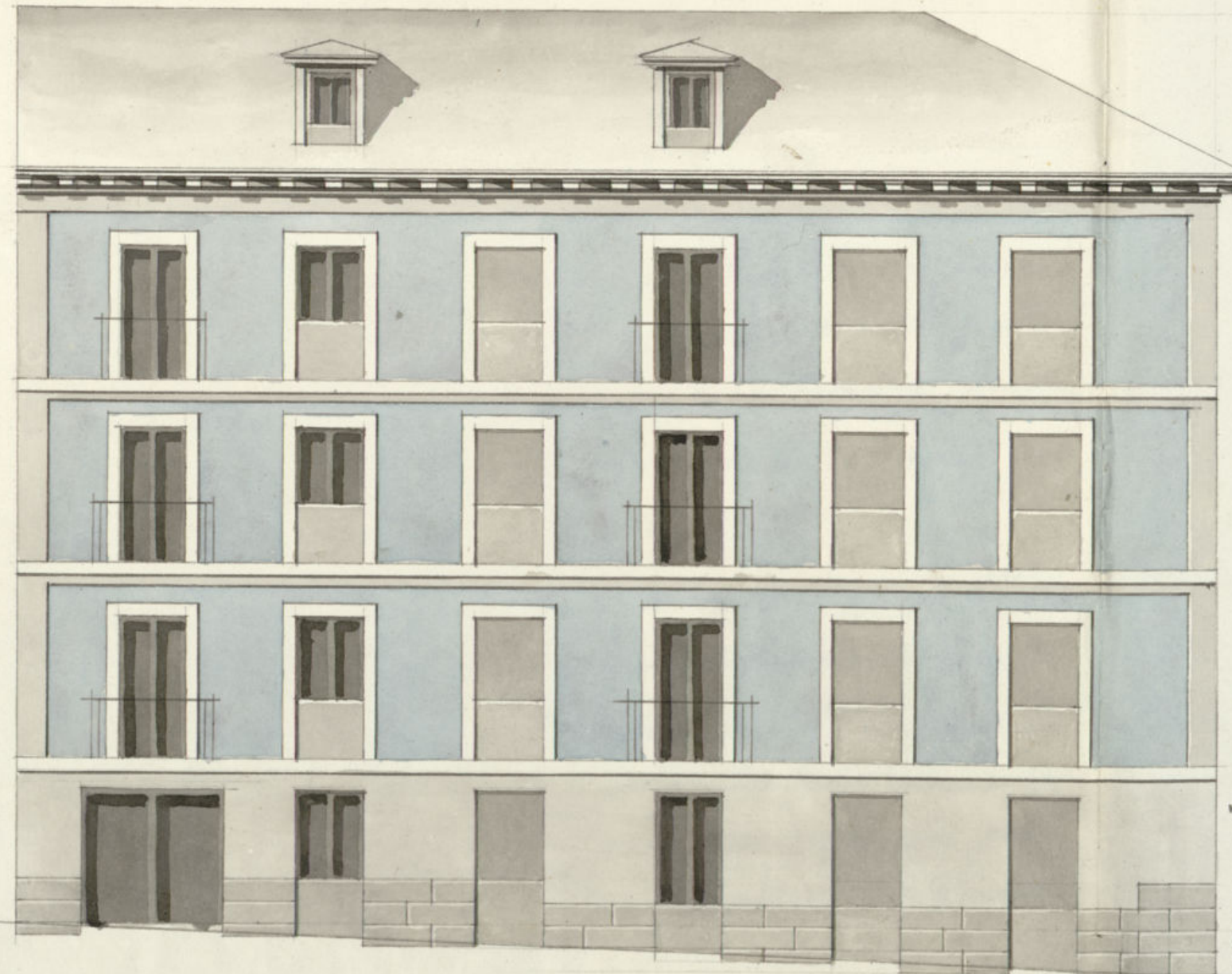

Fachada C. ancha de S.ⁿ Bernardo.

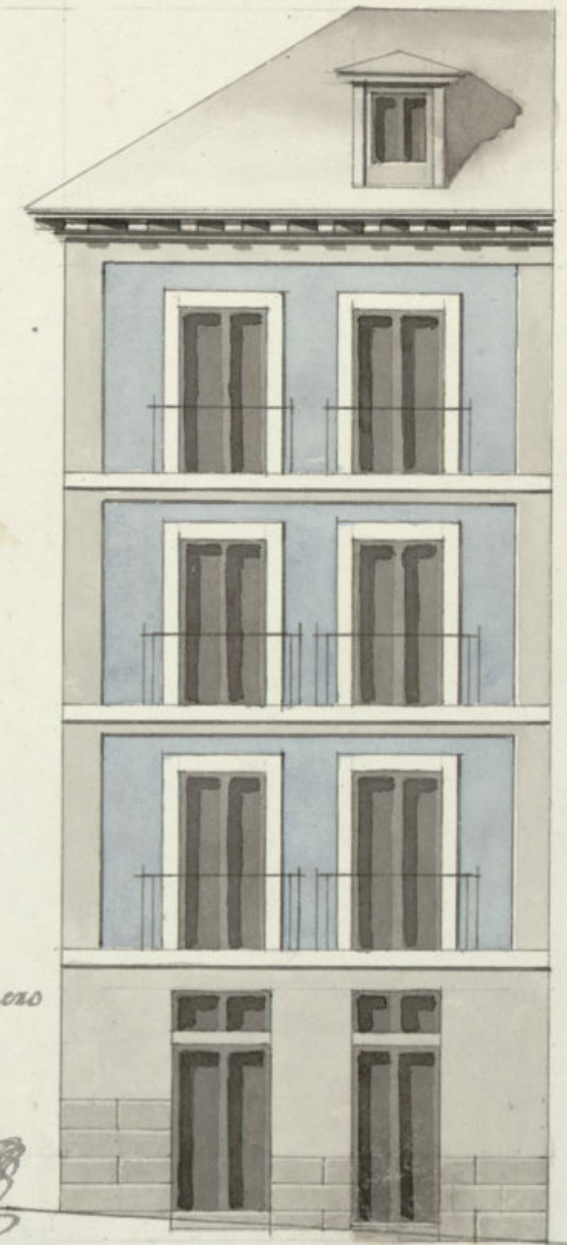

Madrid 14 de Enero
de 1834.

Vicente Sanchez

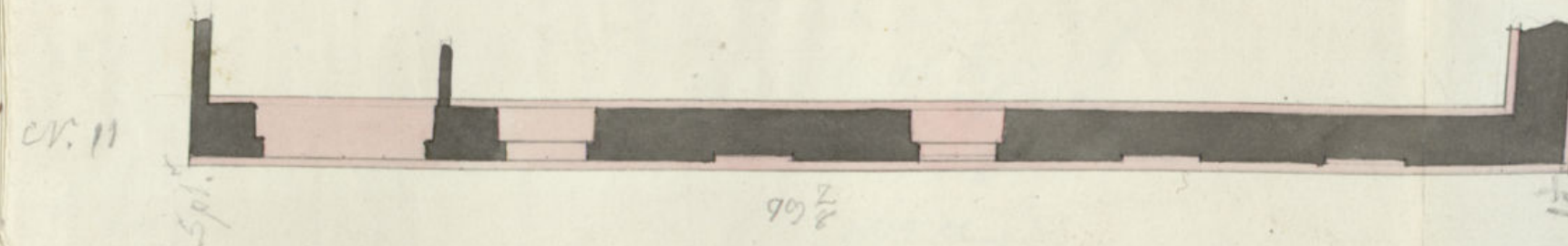
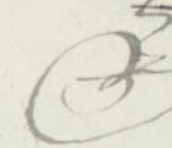

Formado Escala de
C. de Enoramala-bayas

5 10 20 30 40 50

23 1/2 21 1/4 26 1/2

100 p.

Ayuntamiento de Madrid



VALGA PARA EL REINADO DE S. M. LA SEÑORA DOÑA ISABEL II.

Ex^{mo} Señor Ayuntamiento.

Miguel Espuche dueño de una casa sita en la C.ª de la
de S.ⁿ Fernando y vuelve a la de Encomienda bayas, seña-
lada con el n.^º 8 de la man.^{na} 498 a P. E. hace presente
tiene que levantarla de nueva planta, para lo qual
presenta el Plan de la Decoracion de las fachadas, firmado
por D.ⁿ Vicente Saracho Arquitecto que ha de dirigir la
obra: En cuya atencion

A. A. E. publica tenga la bondad de mandar que el S.^r Ar-
quitecto mayor D.ⁿ Francisco Xavier de Mariategui pase a
verificar el tiramiento de cuerdas; y al S.^r Visitador de
Policia Ovando que señale los puntos para colocar los
enrejados de la casa que se demuele, y los materiales para
su nueva construccion: gracia que espera el suplicante
de la rectitud de A. E.

Madrid 14 de Enero de 1834.

Madrid 17 de Feb.^{ro} de 1834

Por acuerdo del Ex^{mo} Ay.

Pase al Sr. Regido Contad.

del Cuartel p.^o que dependa

al Sr. Mayor, inf.^{te} que se le ofrezca.

Ayuntamiento de Madrid

Madrid 18 de Feb.^{ro} de 1834.

Pase al arquitecto mayor el Plano para



AYUNTAMIENTO DE MADRID

CONTADURÍA

NEGOCIADO DE GASTOS

Amigo Serrano
 El dador mi amigo
 desea ver sus docu-
 mentos que obran en el
 Archivo, le agradeceré que
 se le sea lo posible le
 facilite el medio de con-
 misarlo por lo que le
 quedará reconocido en
 affe amigo y amigo
 N. Ferrel

Madrid 1/902



VALGA PARA EL REINADO DE S. M. LA SEÑORA DOÑA ISABEL II.

Ex^{mo} Señor Ayuntamiento.

Miguel Espuche dueño de una casa sita en la C. Pancha
 de S.^{ra} Bernando y vuelve a la de Encomienda bayas, seña-
 lada con el n.^o 8 de la man.^{na} 498 a P.E. hace presente
 tiene que levantarla de nueva planta, para lo qual
 presenta el Plan de la Decoracion de las fachadas, firmado
 por D.ⁿ Vicente Sancho Arquitecto que ha de dirigir la
 obra: En cuya atencion

A. P. E. publica tenga la bondad de mandar que el S.^o Ar-
 quitecto mayor D.ⁿ Fran.^{co} Navia de Mariategui pase a
 verificar el tiramiento de cuerdas; y al S.^o Visitador de
 Policía Urbana que señale los puntos para colocar los
 enseres de la casa que se demuele, y los materiales para
 su nueva construccion: Gracia que espera el suplicante
 de la rectitud de A. E.

Madrid 14 de Enero de 1834.

Madrid 17 de Feb.^{ro} de 1834
 Por acuerdo del Ex^{mo} Ay.
 Pasa al Sr. Regidor Contador
 del Ayuntamiento que dependa
 al Sr. Mayor, un p.^o que se le ofrezca

Ayuntamiento de Madrid

Madrid 18 de Feb.^{ro} de 1834.

Pasa al Arquitecto mayor el Plano para



VALGA PARA EL REINADO DE S. M. LA SEÑORA DOÑA ISABEL II.

Ex^{mo} Señor Ayuntamiento.

Miguel Espuche dueño de una casa sita en la C.ª ancha de S.ⁿ Bernardo y vuelve a la de Encomienda bayas, señalada con el n.^o 8 de la man^{na} 498 a P. E. hace presente tiene que levantarla de nueva planta, para lo qual presenta el Plan de la Decoracion de las fachadas, firmado por D.ⁿ Vicente Sancho Arquitecto que ha de dirigir la obra: En cuya atencion

A. P. E. publica tenga la bondad de mandar que el S.^o Arquitecto mayor D.ⁿ Fran.^{co} Navia de Mariategui pase a verificar el tiramiento de cuerdas; y al S.^o Visitador de Policía Urbana que señale los puntos para colocar los cuerdos de la casa que se demuele, y los materiales para su nueva construccion: Gracia que espera el suplicante de la rectitud del A. E.

Madrid 14 de Enero de 1834.

Madrid 17 de Feb.^o de 1834

Por acuerdo del Ex^{mo} Ay.
Pase al Sr. Regidor Comis.
del Cuartel p.^o que se le ofrezca
al Sr. Mayor, inf.^{te} lo que se le ofrezca.

Madrid 18 de Feb.^o de 1834.

Pase al Sr. Arquitecto mayor el Plan para

que en su vida informe lo que se le ofrecia y parezca.

H. Regier or Guar. or Affiging

Handwritten signature: *Handwritten signature*

St. Regidor somierano

Consecuente al Decreto de V. S. y al q. que
cede del Excmo Ayuntamiento. he visto y recono-
cido la alineacion que debera observarse en la
construccion de las dos nuevas fachadas
que D. Estiguel Espuche intenta edificar en la
casa n.º 8 de la m.ª 498 Calle de S.º Bernar-
do con buelta a la de Inhoramala cayas con
arreglo al plan que presenta formado por
el arquitecto D. Vicente Sanchez que ha de
dirigir la obra y en su consecuencia digo:
Que la fachada de la calle estrecha de S.º Ber-
nardo citara por el lado derecho con la casa
n.º 3, y por el izquierdo que hace esquina
a la calle de Inhoramala cayas con el an-
gulo del Monasterio de S.º Bernardo. La
fachada de la otra calle de Inhoramala cayas
unira por el lado izquierdo con la casa n.º 11,
y el lado derecho que vuelve a la calle estrecha
de S.º Bernardo sera el punto que demar-
que la longitud de veinte y tres pies y me-
dio que deve quedar de anchura la calle de
Inhoramala cayas de cuya alineacion



VALGA PARA EL REINADO DE S. M. LA SEÑORA DOÑA ISABEL II.

resulta ganar en superficie la posesion
de este interesado ochenta y tres pies y un ter-
cio, que a rason de siete d. pie importan quin-
ientos ochenta y tres d. y doce ms. Los mis-
mos que debe abonar D. Estiguel Caputic a los
fondos Municipales de esta It. It. Villa. En
cuyo supuesto no se me ofrece reparar alguno
para q. se sirva el Exmo. Ayuntamiento. conceder
la licencia que solicita el interesado bajo la
observancia del diseño presentado, pero con
las precisas circunstancias de que los ci-
mientos han de construirse de piedra pedre-
nal con mezcla de cal y arena sobre terreno
firme, dandoles cuatro pies de grueso has-
ta medio pie mas bajo que el enmarc del pi-
so de la calle, en donde retallandose medio pie
de cada lado se sentara el zocalo de canteria
de tres pies de altura lo menos con su ti-
zon correspond. Resultando dos hiladas des-
cubiertas en el punto mas elevado de la calle,
continuandolas a nivel hasta el mas bajo
sin que falten estas en ningun punto de

la fachada; sobre el referido zocalo, y con el mismo grueso de tres pies, segun de fabrica de ladrillo y mezcla de cal y arena el cuerpo bajo hasta la imposta del piso principal, y de la misma fabrica en todas sus alturas, siendo los arcos de puertas y ventanas, del propio material, sin entramado alguno, ni umbrales de madera, retallandose un cuarto de pie por la interior en cada piso de las superiores, de forma q. resulte el piso segundo de dos pies y tres cuartos y el tercero con igual grueso para el asiento del alero, el que sera formado con toda solidez de madera descubierta compuesta de soleron, canchillos, con tocadores y corona superior moldada y canelones de plomo u. o. de lata con verticeros que arrojen las aguas fuera de las lomas de la acera, colocados en terminos que no viciaran a personas sobre los faroles del alumbrado, recibiendo las boquillas, caballetes y respaldos con yeso; las bocanillas se situaran al plomo del filo interior de la fachada sin antepecho volado sobre el alero, despues los balcones (en el caso de ser volados) lo mas de pie y medio los del piso principal, uno los del segundo, y tres cuartos de pie los del tercero,

terminando de altura tres pies y tres cuartos, y el intervalo de los balaustrados de seis dedos, recibidas las patillas en el grueso de la pared un pie, y mas de otro separadas del vivo de la loma de las ventanas, en las puertas no habra batiente ni pedaneo que valga del filo exterior de la fachada para q. no impida el transito publico deviendo abrir aquellas hacia el interior de la posesion; en la acera se sentarion lomas de piedra beniguena de medio pie de grueso y tres de salida por la calle de Encomienda y cuatro por la estrecha de S.^a Bernarda, labradas a escoda con juntas muy unidas y baxas de una rasante sin q. en ellas puedan abrirse lumbreras horizontales a los sotanos, deviendo colocarse estas en las mochetes de las puertas o verticales a los demas muros de ventanas, y por ultimo se rebocaran ambas fachadas decentem.^{te} con arreglo a un buen orden de construccion; pero como el Excmo Ayuntamiento se halla exclusivamente encargado de la proleja buen aspecto de los edificios y de la seguridad publica, podian quando gusten los Sres. Regidores o Comisarios del Cuartel mandar q. se conozca e informe sobre el estado de la obra, sin embargo que el Duano devia dar aviso, luego q. este sentada la canteria para practicar el pri-

más reconocim^{to}. Segundo después de enmarcado el
 piso final, y tenido cuando se halla coronada la
 fachada con el alero, p.^a q.^a practicados conste por
 ellos haberse cumplido cuanto el plano estiguiere
 miento tiene resuelto sobre el particular. En
 la construcción del andamio de las dos fachadas
 de esta casa se observará lo siguiente: las almas
 serán de sedmas colocadas en medio de los hue-
 cos a excepción de las dos de los extremos que
 estarán a la línea de los muros medianeros, y por
 este medio no resultan molestias en la fábrica
 y las puentes serán de maderos de a seis, y los
 tabloncillos de buena calidad sin nudos saltadizos,
 poniendo tres de ellos por lo menos en el ancho
 de cada andamiada, no consentiendo el Arq.^{te} se
 carguen con mucho lastillo, y p.^a eviten todo mo-
 tivo de desgracia se pondrán maderos de ocho,
 o de diez entre las almas, que sirvan de ante-
 pecho o barandilla, elevados de los tabloncillos cuatro
 pies menos cuanto, redoblándose este cuidado cuando
 se coloque el pescante, el q.^a será formado con toda
 solidez, y los andamios interiores cuidará el Profe-
 sor se hagan según arte, con la idea de evitar la
 ocurrencia de una desgracia. altad. y Enero 20 de 1834.

Juan Javiera de Mariategui

Excmo. Sr.

Viro determinam. el Informe que

Ayuntamiento de Madrid

del Sr. Arquitecto Mayor a esta M. H. y ver
 que aparece en el mismo, no encuentro reparo alguno en que
 se conceda la licencia que solicita este interesado, si V.E.
 lo tubiere a bien, para que construya la casa o multa
 planta. Calle Ancha a P.^a Bernardo n.^o 8. manz. 498.
 o en su caso V.E. Verabrará lo que estime por más justo y
 acertado. Madrid 30. de Enero de 1834.

El Arq.^{te} Com.^{te} al Juan. or. Arq.^{te}

Juan de Murxadey Pionff

Madrid 1.^a de Feb. de 1834
En su Ayuntamiento

Concedese la licencia pedida con arreglo a lo q.^a se informa y desc.
 por certificación, entregándose antes en Feitoría por este
 interesado los quinientos ochenta y tres y doce mrs. del terreno
 q.^a toma del publico; y se tenga presente lo mandado por el
 Excmo. S.^{to} Correo en quanto a la colocacion de materiales
 y escombros para no emborazar el tránsito publico.

CB

Al construir D.ⁿ Miguel Espuch de nueva planta la casa que le pertenece en la c.^a ancha del S. Bern.^{do} esquina á lude d'Wen Enhoramala viayas n.^o 8; m.^a 498, toma del terreno pp.^{to} 83 pies $\frac{1}{3}$ que á varon de 7^o cada uno segun informe del Sr. Arq.^{to} mayor importan 583^o 12 m^o

M^{do}

Lo participo á V.S. p.^a que se sirva disponer se ~~rean~~ admitida en tesoreria dicha suma, esperando^{se} aviso de haberse verificado p.^a que conste en el exped.^{te}

Dios &c. Mad.^d 6 de feb.^{ro} de 1834

Sr. Contador de inter.ⁿ de Arcas de Madrid.

Consecuente al oficio de V. S. de
6 del actual, ha verificado la
entrega en este día de la fha. de
los 83 y 12 mrs. v. D. Miguel
Erpuch, dueño de la casa n.º 8.
man.ª 498. en la calle ancha
del Sr. Bernardo, esquina ala
de Enoromala vayas, p.º imp.º
de 83. p.º de terreno tomados
del publico p.º construirla de
nueva planta

Lo participo a V. S. para
su conocimiento.

Dios que. a V. S. m. a.
Madrid 21 de febrero de 1834.

Por el Sr. Comodoro

Jabian Samir de la
Santa

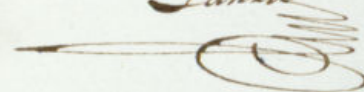

Por S. S. del Ex. mo. Ayuntamiento. D. Justino Dominguez

D. Faustino L

Certifico que por D. Miguel Espuch, dueño de la
casa c.^a ancha de S. Bern.^{do} esquina á la de Enhorama-
la-vayas n.^o 8, m.^a 498 se presentó memorial á S.^{to}.
Excmo. A.^{to} pidiendo lic.^a p.^a construirla de nueva planta
con arreglo al plan que acompañaba firmado por el
A.^{to} D. Vi.^{te} Sancho que hade dirigir la obra.
En su vista y de lo informado por los S.^{res} Regidor
Comis.^o del Cuartel y A.^{to} mayor acordó S.^{te} en
P.^a del cor.^{te} conceder la lic.^a pedida, teniendo pres.^{te}
lo mandado por el Excmo. Sr. Correg.^r en cuanto á la
colocac.ⁿ de materiales y encombros p.^a no embarazar el tran-
sito publico; debiendo unir la fachada de la c.^a de
Enhoramala-vayas por el lado izq.^{do} con la casa n.^o 11
y el lado d.^{ro} que vuelve á la c.^a ancha de S. Bern.^{do}
será el punto que demarque la longitud de 23
pies y medio que debe quedar de ancha la c.^a de Enho-
ramala-vayas, de cuya alineac.ⁿ resulta ganar en su
superficie la posesion de este interesado. 83 pies $\frac{1}{3}$, q.
ha varon de 7 r.^{os} pie importan 583 r.^{os} 12 m.^{os} los
mismos q.^e D.^{to} D. Miguel Espuch ha entregado
en la Tesoreria de esta M.^{te} V.^a segun oficio del
N.^o Contad.^r de inter.ⁿ fha. ^{dia de ayer} del ~~corriente~~
observando en la construc.ⁿ de la ref.^a casa el
diseño presentado, y las precisas circunst.^{as} L.

(Sigue el inf.^{te} del Sr. A.^{to} mayor)

yuntamiento de Madrid

para que conste y pueda darse principio á la

Obra, hoy la pres^{ta}. gae firmo. Madrid 22 de fe-
brero de 1834

En dros algunos.

Alm. by la p...
... 1234

En ...

...
...

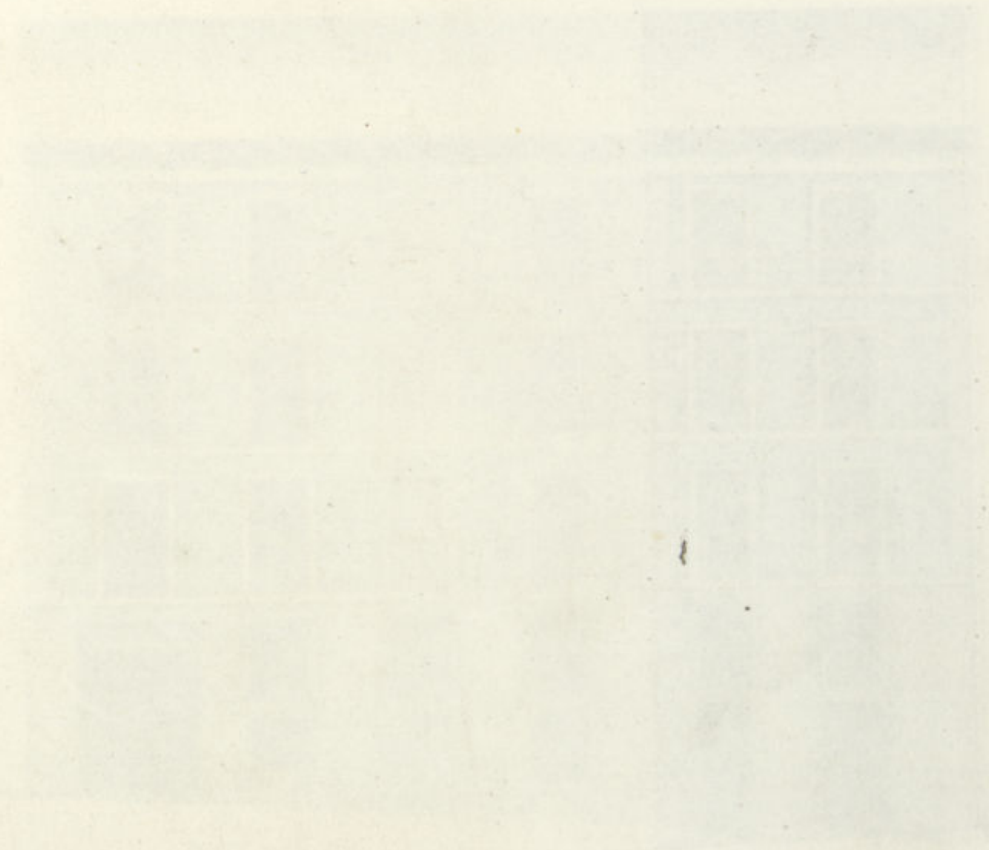

Decoración de la nueva fachada a la C.^a de Noramala-vayas.
numero 8 manz.^{na} 498.

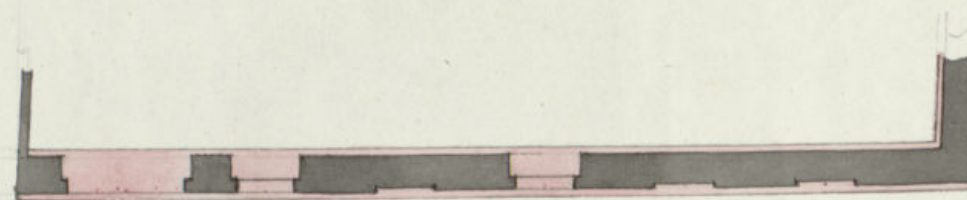
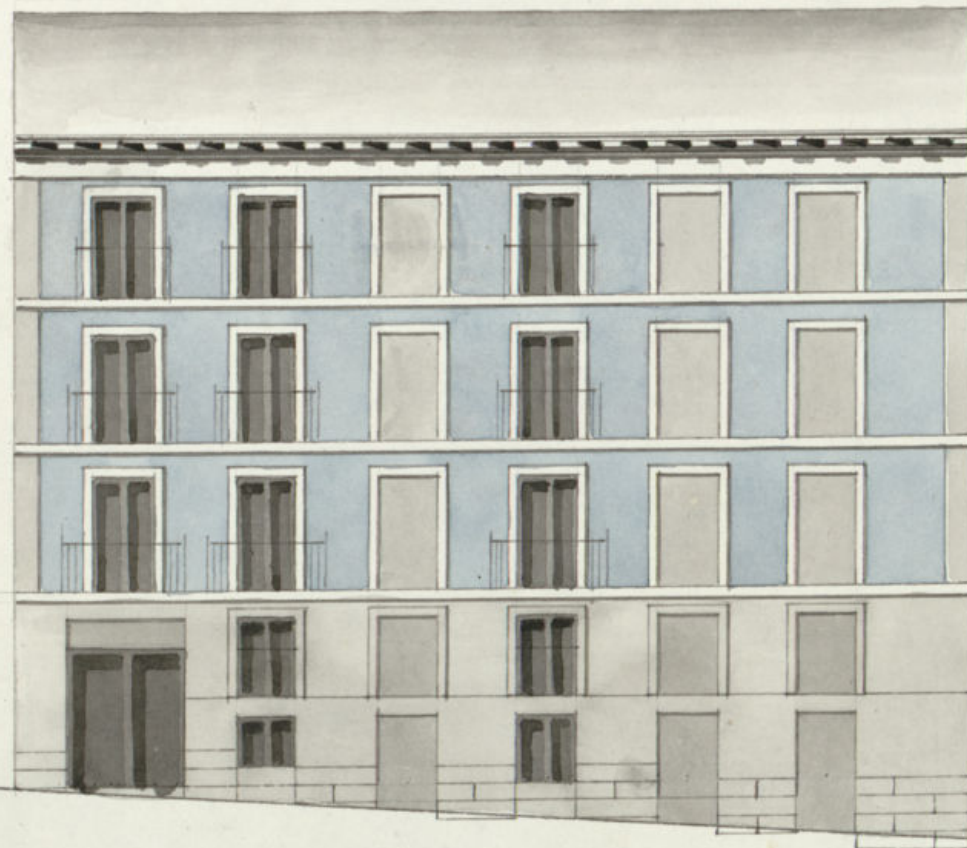

5 10 20 30 40 50 60 70 80 Pies

Decoración de la nueva fachada a la Calle Ancha
de S.ⁿ Bernardo, n.^o 8 manzana 498.

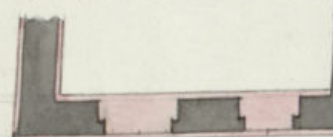

Madrid 20 de Marzo de 1834.
Vicente Sanchez

[Signature]



VALGA PARA EL REINADO DE S. M. LA SEÑORA DOÑA ISABEL II.

Exmo Señor Ayuntamiento

Siguel Espuch dueño de una casa en la calle Ancha de San Bernardo y vuelve á la de noramala Bayas de nalada con el n.º 8 de la m.ª 498 á 8 E. hace presente que habiéndose tirado las cuerdas y principiado la obra, estando ya sentada la cantería con arreglo á la fachada presentada al Exmo Ayuntamiento, encontrándose ahora con un demivel de seis y medio pies por el cual resultan las habitaciones de diez y ocho pies de altura, p.ª evitar la deformidad presenta otro plan de las fachadas que deben hacerse, firmado p.ª D. Vicente Sanchez Arquitecto que dirige la obra. En cuya atencion =

A. S. E. Suplica que p.ª el informe de el Sr. Arquitecto Mayor D. Francisco Javier de Maratiqui, tenga la bondad de conceder la correspondiente licencia p.ª verificar dicha obra á fin de que no se le siga un grave perjuicio: Ora cia que espera de la justificacion de O. E. Madrid 20 de Marzo de 1834.

Miguel Espuch

Madrid 21 de Marzo de 1834.

Por acuerdo del Excmo Ay.º

Pone al Sr. Reg.º Comis.º del Cuartel p.ª g. oyendo al Sr. Reg.º Mayor informe lo que se le ofrezca y parezca.

Ayuntamiento de Madrid

Pon al Sr. Reg.º Mayor para que p.ª el Sr. Reg.º Mayor informe lo que se le ofrezca y parezca.

lo que se le ofrece y pague. Madrid 22. de
marzo de 1834.

U. Pres. or Com. or Sec. or

Y. Lunda Beck

St. Mejdoufounisano

M. M. Legión de Honor
 Cumpliendo con el decrto de V. y del of. antecedi-
 del Excmo. Ayuntamiento. me he enterado de la solicitud
 que hace a R. D. Estiguel Espinosa sobre la reforma
 q. trata hacer en la muela para que de su proprie-
 dad esta ejecutando en la calle estrecha de San Bernar-
 do con vuelta a la de Nueva-mala-caya, y resultando
 haber inconveniente alguno para q. a este intere-
 sado se le conceda la gracia q. solicita para la
 ejecución de un entresuelo, en la forma y dimen-
 siones q. manifiesta el plano firmado en 20 del
 Corriente por el Profesor de Arquitectura D. Vi-
 cente Somoto encargado de la obra, cuyos bala-
 nes de dho entresuelo no tendrán de bruto más
 que medio pie, observando en todo lo demás de
 ambas fachadas, cuanto tengo manifestado en
 20 de Enero de este presente año. Estar. 25 de Ene-
 ro de 1834. Juan Inio de Mariategui

Juan ^{co} Xavier de Mariategui

Visto el precedente informe del ^{to} Sr. Encumbrador con la detención
que merece, no halló V. Exa. en que si S. E. lo tubiere abien.
lele conceda la licencia que solicita en un traslado para exe-
cutar la obra que pide en su escrito or. 2.º. al con. te. me. y. o. M. E.
en su caso determinand lo que fuere a su agrado. Madrid 26.
de Mayo de 1834. Et Regisroul. Enar.º. a off. leg.º.

12
H Registrar Genl. & Offg

Ma-17

Juan de Guzman y Manríquez

SELO DE
OFICIO

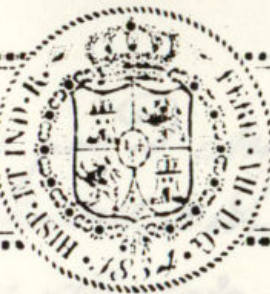

4. MRS
AÑO 1834

VALGA PARA EL REINADO DE S. M. LA SEÑORA DOÑA ISABEL II.

14 d'ord 5 de Avril de 1836

En su Ayuntamiento
Conceder la licencia pedida con arreglo
a lo que se informa y dese por certifica-
cion



Ayuntamiento de Madrid

D^N Pawtine &c.

Certifico que por D. Miguel Espinck, dueño de una casa c.ª ancha de S. Bernardo y vuelve a la de N.ª mala vayas, señalada con el núm.º 8, m.ª 1498 se presentó memor.ª a S.ª Excmo. Ay.ª, haciendo pres.ª que habiéndose tirado las cuerdas y principiada la obra, estando ya sentada la cantería con arreglo al plan presentado; se encontraba ahora con un desnivel de 6½ pies por el cual resultan las habitaciones de 18 pies de altura, y ^{a fin de} evitar esta deformidad acompañaba otro plan de fachadas g.ª deben hacerse, firmado por el Arq.ª D. N.ª. Sánchez que dirige la obra; p.ª la cual pedía la correspond.ª Lic.ª En su vista y de lo informado por los Sres. Reg.ª Conis.ª del cuartel y Arq.ª mayor acordó S.ª E. en 5 del cor.ª conceder la Lic.ª pedida p.ª la reforma g.ª D. M.ª Espinck trata de hacer en la mencionada nueva casa g.ª está executando, y mediante no resultar inconveniente p.ª ello, y cuidando de q.ª los balcones de S.ª entresuelo no tengan de vuelo mas que medio pie, observando en todo lo demás de ambas fachadas y ^{en el} todo de la obra cuanto se expresa en la Lic.ª que se le concedió con fha 1.ª de este mes.

Y p.^a que conste y pueda continuar la obra por
la pres.^{te} que firmo Madrid. 23 de Oct. de 1834.

Sin dñs algunos }
e Madrid }

Ayuntamiento de Madrid

Ayuntamiento de Madrid

