

1^a 64 — 123.Ayuntam^{to} de Mad^d.

1834

Policia

D. Manuel Gregorio Urtiaga, en nombre de su
hermano politico D. Bartolome Archabala
dueño de una casa c^l de S. Vicente alta n^o. 3
m^a. 479. pidiendo Lic^a para labrarla de
nuevo

Bría del Sr. Doming^o.

*Diseño de la nueva fachada y Casa que se intenta construir de
 planta en la Calle alta de S.ⁿ Vicente num.^o 3. de la man.^o 479. propia
 de D.ⁿ Bartolome Archabala*

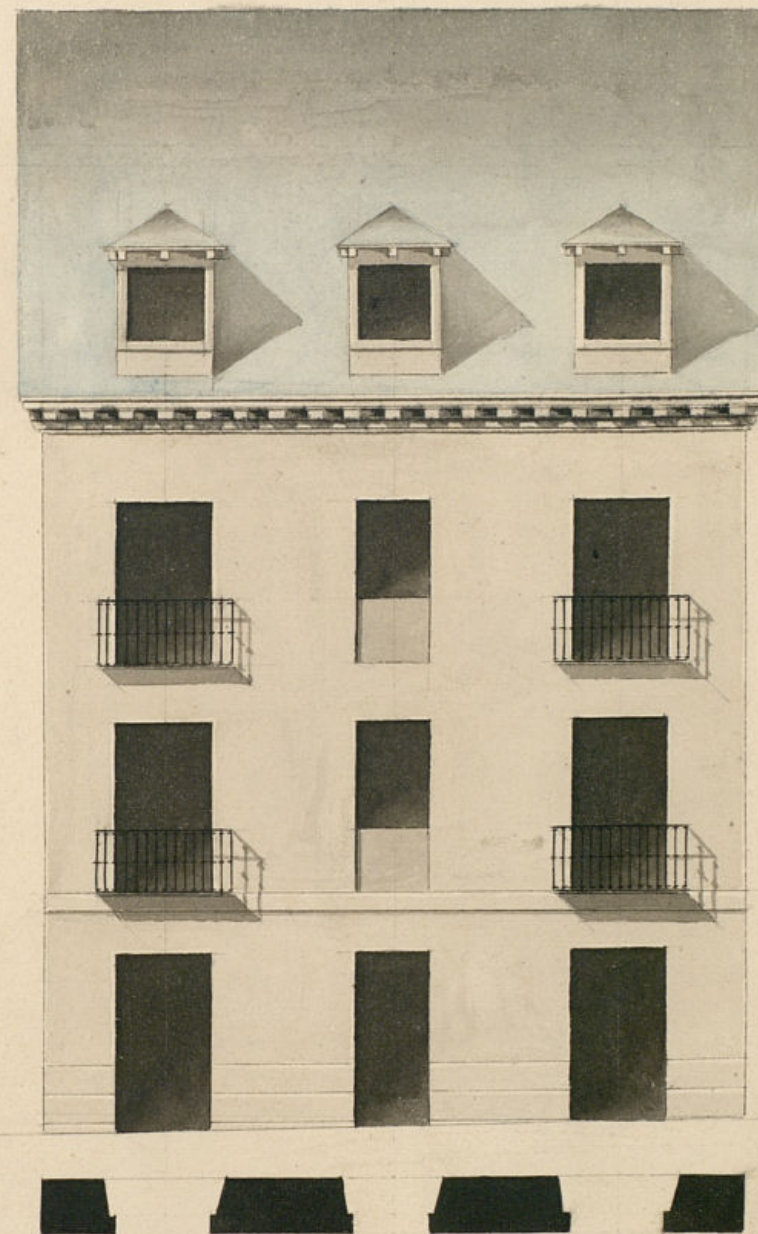

*Informado en 20 de
 Mayo de 1834.
 Masintegui*

*Madrid 10 de Mayo de 1834
 Juan Ang.^l de Melán
 Valdés.*

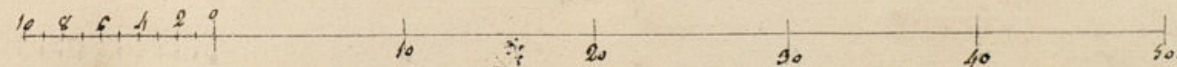

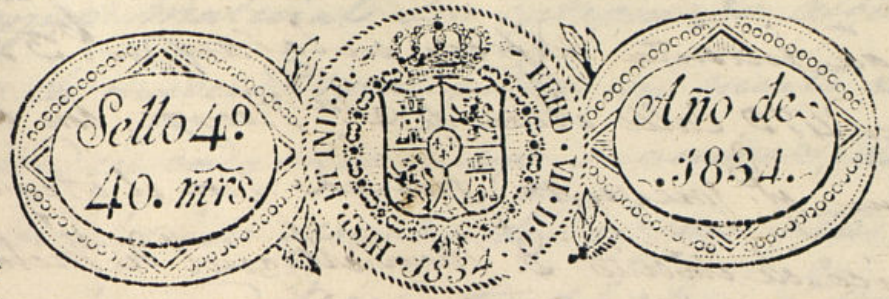

VALGA PARA EL REINADO DE S. M. LA SEÑORA DOÑA ISABEL II.

Exmo Señor.

Madrid 11 de
Marzo de 1834.

Por acuerdo del
Excmo Ayto

Pase al Sr. Regidor
Comis. del Cuartel

p.º que oyendo al
Sr. Arq.º mayor in

forme lo que se le
ofrezca y parezca

11 de Marzo 1834

Pase al Sr. Arquitecto Mayor

los efectos prevenidos p.

acuerdo de S. E. q.º antecede

Sr. Regidor Comisario

Cumpliendo con

el decreto de V.ª y del

q.º precede del Excmo

ayuntamiento

de voto y reconocimiento

la calificación que

deberá observarse

en la construcción

D. Manuel Gregorio de Ortega en
y representación de su hermano político
D. Bartolome Archabalá, a quien pertenece
una casa calle Alta de S.º Vicente n.º 3.
de la manzana 179. A. V. E. hace presente
que habiendo resuelto proceder a su de mo-
dificación y labra de nueva Planta, acordó
entre otros la formación del pensamiento
de fachada, cuyo diseño firmado por el
Arquitecto Académico de mérito D. Juan
Alfaro de Ucelan presenta para que
sirviéndole acordar las diligencias de in-
forme y tira de cuerdas, mande le na-
expedido el competente testimonio de licen-
cia para proceder desde luego a la ejecu-
ción de la obra, cual espera. Madrid 10
de Marzo de 1834.

Exmo Señor.
Manuel Gregorio
de Ortega

de la nueva fachada que D. Estanislao Gregorio del
Piaza intenta edificar en la casa n.º 3 de la man-
zana 479 Calle Alta de S.º Vicente, con arreglo al
plan q.º presenta formado por el arquitecto
Demico de intento D. Juan Estiguiel de Melan Valdes
que ha de dirigir la obra, y en su consecuencia di-
go: Que dicha fachada deve establecerse en linea rec-
ta los treinta y siete pies q.º tiene de extension
atomo por el extremo de mano derecha con la casa
medianera marcada con el n.º 2, y por la izquierda
con la medianera n.º 4. En cuyo supuesto no se
me ofrece reparo alguno p.º q.º se viva el Excm.
Ayuntamiento conceda la licencia que solicita el inte-
resado bajo la observancia del diseño presentado, pe-
ro con las precisas circunstancias de q.º los cim.
haya de construirse de piedra pedernal con mezcla
de cal y arena sobre terreno firme, domdole cua-
tro pies de grueso hasta medio pie mas bajo q.º
el curral del piso de la calle, en donde retallandose
medio pie de cada lado se sentara el zocalo de can-
teria de tres pies de altura lo menos, con su ti-
zon lince y ond.º resultando dos hiladas descubi-
tas en el punto mas elevado de la calle, continua-
ndolas a nivel hasta el mas bajo, sin q.º falten
ceras en ningun punto de la fachada, sobre el
referido zocalo y con el mismo grueso de tres pies
seguira de fabrica de ladrillo y mezcla de cal y
arena el cuerpo bajo hasta la imposta del pi-
so principal y de la misma fabrica en todas sus al-
turas, siendo los arcos de puertas y ventanas del

propio material sin entramado alguno ni umbra-
les de madera, retallandose un canto de pie por lo in-
terior en cada piso de los superiores, de forma q.º re-
sulte el piso segundo de dos pies y tres cuartos de
grueso para el asiento del alero, q.º sera de madera
descubierta compuesto de solcion, anecillos con toca-
dura y corona superior molhada, y cancelones de plo-
mo u.º de delata con vertederos que anagen las aguas
fuera de las locas de la acera, colocados en terminos
que no vistan a plomo sobre los frambos del alum-
brado, recibiendo las boquillas caballetes y respaldos
con yeso; las boardillas se situaran al plomo del
filo interior de la fachada sin antepecho colado so-
bre el alero, dejando los balcones (en el caso de ser
voladizos) lo mas de pie y medio de bulto los del
piso principal y uno los del segundo, teniendo de altura
tres pies y tres cuartos, y el intervalo de los
balcones de seis dedos, dejando recibidas las pa-
tillas en el grueso de la pared un pie y mas de
otro separadas del vivo de la luz de las venta-
nas; en las puertas no habra batiente ni pelda-
no que oculte del filo exterior de la fachada para
que no impidan el transito publico, dejando abrir
aquellas hacia lo interior de la procesion, en la ace-
ra se sentaran losas de piedra benoquena de
medio pie de grueso y tres de solida, labradas a
escoda con juntas muy unidas y bajo de una
pieza, sin que en ellas puedan abrirse lumbreras

las horizontales á los botanos, debiendo colocarse es-
tas en las mochetas de las puertas ó verticales
á los demás huecos de ventanal, y por ultimo se
subaxará la fachada decentem^{te} con arreglo á un
buen orden de construcción; pero como el Ex^{mo} Ayun-
tam^{to} se halla exclusivam^{te} encargado de la poli-
cia, buen aspecto de los edificios y de la seguridad
publica, podrán cuando gusten los Sres. Regidores
ó Comisarios del Cuartel mandar que reconozca é
informe sobre el estado de la obra, sin embargo que
el dueño deberá dar aviso luego q^d este se entada
la cantioid para practicar el primer reconoci-
miento, segun después de enervado el piso
prim^o y tercero cuando se halle coronada la fachada
con el alero, para q^d practicados conste por ellos
haya cumplido cuanto el Ex^{mo} Ayuntamiento tie-
ne resuelto sobre el particular. En la construc-
cion del andamio de la fachada de esta casa se ob-
servará lo siguiente; las almas serán de
semas colocadas en medio de los huecos á es-
cepcion de las dos de los extremos q^d estarán á la
línea de los muros medianeros, y por este me-
dio no resultará mechinales en la fabrica, y las
puentes serán de maderos de á seis, y los ta-
blones de buena calidad sin nudos saltadizos
poniendo tres tabloner por lo menos en el ancho de
cada andamiada, no consintiendo el Arquitecto
se carguen con mucho cadillo, y para evitar to-

do motivo de desgracia se pondrán maderos de á
ocho ó de á diez entre las almas que sirvan de
antepecho ó barandilla, elevados de los tabloner
cuatro pies menos cuarto, redoblados este cuidado
en donde se coloque el pescante, el q^d sea formado
con toda solidez, y los andamios interiores cuida-
rá el Profesor se hagan segun arte con la idea de
evitar la ocurrencia de una desgracia. Alas. Poca
Madrid á 1834.

Juan Javier de Navarrete

J. M. Sison

Conforme con el dictamen q^d antea. del 1^o Arguato de este M. H. villa
no encuentra inconveniente en que N. E. le sea expedida la competente licencia
bajo los expresados terminos, salvando en todo su suprema decision. Madrid de Abril
de 1834

J. M. Sison
Lagave M. Solisve

Madrid 3 de Mayo de 1834

En su Ayuntamiento
Concedere la licencia pedida con arreglo á lo
que se informa y due por certificacion, teniendo
presente lo mandado por el Sr. Corregidor
en cuanto á la colocacion de materiales y
combroes para no embarazar el transito
publico.

D. Faustino &c.

Certifico: Que por D. Man. Frig. de Urriaga en
representac.ⁿ de su herm.^{no} politico D. Bartolome
Arechabala, a quien pertenece la casa c.^a alcade
S. Vic. n.^o 3 m.^a 1179 se presento memor. a Dho
Excmo Ay.^{to} para labrarla de nueva planta
conforme al diseno que acompañaaba firmado
por el Arq.^{to} D. Juan Miguel de Anclan
que ha de dirigir la obra. En su vista y de
lo informado por los Sres Reg.^r Conis.^r del
cuartel y Arq.^{to} mayor acordó S.E. en 3 del
cor.^{te} conceder la lic.^a pedida teniendo presente
lo mandado en cuanto en la colocac.ⁿ de mate-
riales y escombros p.^a no embarazar el
transito pp.^{co}; debiendo establecer la fachada
de cha casa en linea recta los 37 pies q. tiene
de estension, atando por el extremo de mand
d^{ra} con la casa medianera n.^o 2. y por la izq.^{da}
con la medianera n.^o 4; observando el diseno pre-
sentado y precisas circunst. &c.

(Sigue el inf.^{me} del Arq.^{to} mayor hta su conclusion)
y p.^a que conste y pueda darse principio a la obra doy
la presente que firmo. Mad.^d 5 de Mayo de 1834

Sin d^{ro} algunos }

