

1^a 64 — 13.

Ayuntamiento de Madrid.

1832

Solicitud

Dⁿ. Manuel Yñigo, dueño de una casa c.
ancha de S. Bernardo n.º 3. m.ª 499, pidiendo
Lic.^a para construirla de nuevo.

Secret.^a del Sr. Dominguez.

*Diseño de la fachada
se prende ejecutar en la Casa Co*

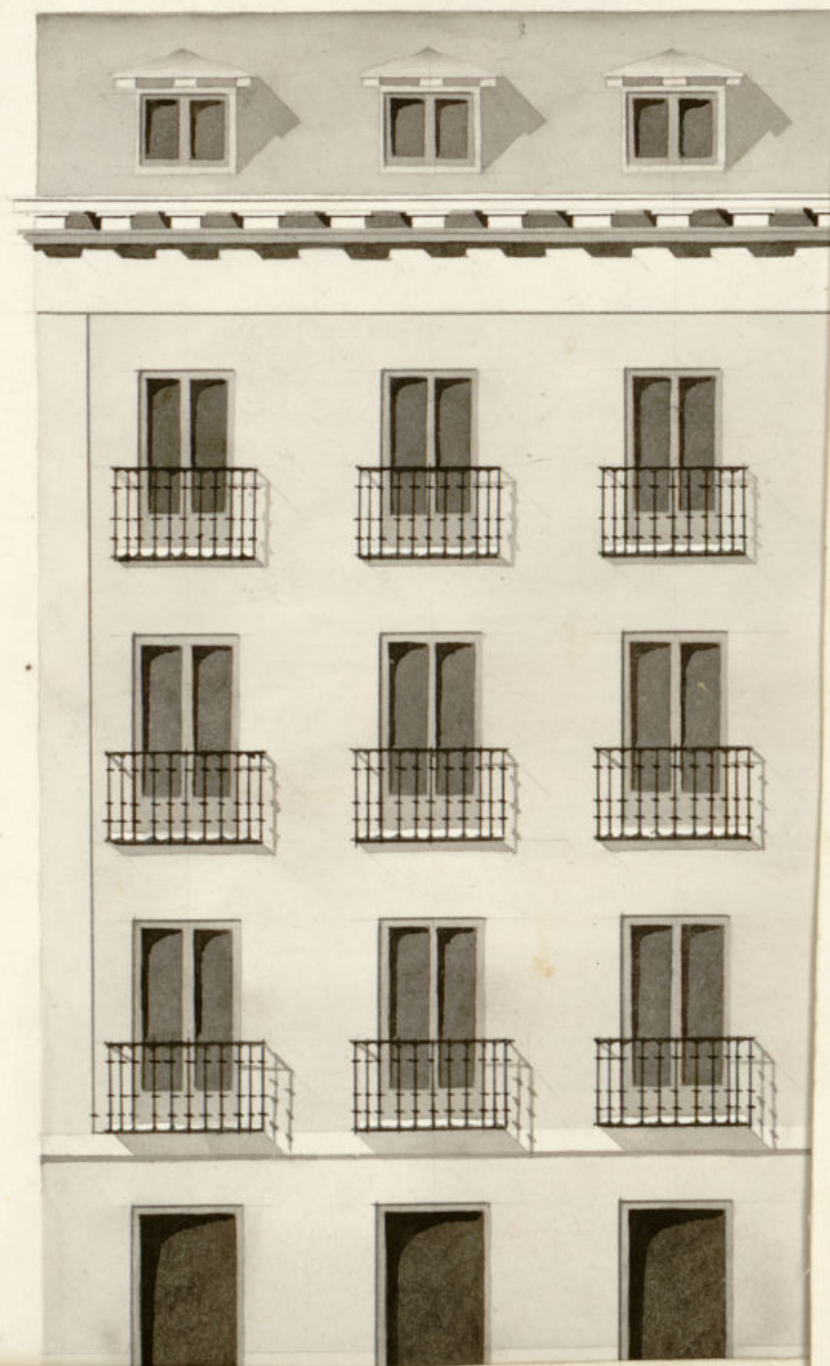

*Diseño de la fachada de nueva planta que
se prende ejecutar en la Casa Calle Ancha de Sⁿ Bernardo n.º 3. m. 199.*



Informado en 22 de octubre de 1832.

Manuel Quijano

[Signature]

0 20 30 40 50 60

Escala de Pies Castellanos.

Madrid 22 de Noviembre

de 1832

ayuntamiento de Madrid

*Francisco Lino
Hernandez*

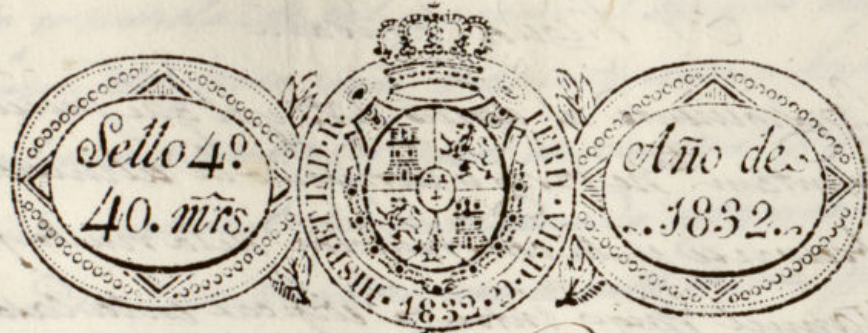

Exmo. Señor

D.ⁿ Manuel Vique Vecino y Dto. del Numero de esta M. H. Villa de Madrid Dueño de una Casa en ella Calle Ancha de San Bernardo n.º 3 se la manzana 499. a V. Expone trato de reedificar dha Casa con arreglo al Plan que en debida forma presento y bajo de la Direccion del Arquitecto D. Fran.º Lino Hernandez =

A. V. E. Suplico que habiendo por presentado el plan y Dissenio de la fachada de dha Casa, se sirva concederme la Correspondiente licencia para su reedificacion. Madrid 22 de Noviembre de 1832.

Manuel Vique

Madrid 24 de Nov.º de 1832.

Por acuerdo del Excmo. Ayuntamiento.

Pase al Sr. Regidor Comis.º del Cuartel p.º g.º oyendo al Arg.º mayor informe lo q.º se le ofrezca y parezca.

Madrid 24 de Noviembre de 1832.

Pase al arquitecto mayor para q.º informe lo q.º se le ofrezca y parezca. *[Signature]*

Mr. Nigro fornicario

Consignando al dicho Sr. y al que precede del Exmo Ayuntamiento. He visto y reconocido la alineación que deberá observarse en la construcción de la nueva fachada que Sr. Estanuel Nigro intenta edificar en la casa n.º 3 de la manz.ª 499 calle estrecha de S.º Bernardo con arreglo al plan que presenta formado por el Arqu.º D.º Juan.º de Dios Herman- der que ha de dirigir la obra, y en consecuencia digo: Que dicha fachada debe establecerse en línea recta los sesen- ta y ocho pies y cinco octavos que tiene de extensión atan- do por la mano derecha con la casa n.º 1.ª y por la izquier- da con la del n.º 1 manz.ª 498, de cuya alineación resulta el beneficio del público ochenta y cinco pies y medio que al precio de seis a pie importan quinientos trece. y por los mismos que deben abonarse a D.º Estanuel Nigro de los fondos Municipales. En cuyo supuesto no me ofusca reparar alguno paraq.º se sirva el Exmo Ayuntam.º conceder la licencia que solicita el interesado bajo la ob- servancia del mismo presupuesto, pero con las precisas cir- cunstancias de que los cimientos han de construirse de piedra pedernal con mezcla de cal y arena sobre terreno firme, dándoles cuatro pies de grueso hasta medio pie mas bajo que el empuje del piso de la calle, en don- de retallándose medio pie de cada lado, se sentará el so- calo de cantería de tres pies de altura lo menos y el tirón correspondiente, resultando dos hiladas descubier- tas en el punto mas elevado de la calle, continuándose a nivel hasta el mas bajo, sin que falten estas en nin- gun punto de la fachada, sobre el referido socalo y con el mismo grueso de tres pies seguirá el faldón de la

trillo y mezcla de cal y arena el cuerpo bajo hasta la imposta del piso principal, y de la misma fábrica entera- sus aberturas, siendo los arcos de puertas y ventanas del propio material sin entramado alguno ni umbrales de madera, retallándose un cuarto de pie por lo interior en cada piso de los superiores de forma que resulte el piso segundo de dos pies y tres cuartos y el tercero con igual grueso para el asiento del alero que sea de ma- dera descubierta compuesto de soleron, canchillos conto- clera descubierta compuesto de soleron, canchillos de plomo caduca y corona superior moldada, y canchillos de plomo si es de lata con vertederos que arrojen las aguas fuera de las lomas de la acera, colocados en tramos de no vie- tan a plomo sobre los faldones del alumbraado, recibiendo las boquillas caballeres y separados con yeso; las boardillas en situación a plomo del filo interior de la fachada sin an- tapacho volado sobre el alero, dejando los balcones en el ca- to de su balcón los mas de pie y medio los del q.º principal, uno los del segundo, y tres cuartos de pie los del tercero, teniendo de altura tres pies y tres cuartos y el intervalo de los bal- laustres de seis dedos, dejando recibidas las patillas en el grueso de la pared un pie, y mas de otro separadas del vivo de la luz de las ventanas; en las puertas no ha- brá batiente ni pedáneo que salga del filo exterior de la fachada para que no impida el tránsito público debiendo abrir aquellas hacia lo interior de la posesión, en la acera se sentarán losas de piedra bermoguina de medio pie de grueso y un medio de salida labradas a escoda conjuntas muy unidas y bajo de una rasante, sin que en ellas queden abrisa lumbrias oironta

les á los sotanos, debiendo colocarse estas en las molduras de las juntas ó verticales á los demás huecos de ventanas, por ultimo se rebocará la fachada decentem.^{te} con arreglo á un buen orden de construcción; pero como el Excmo Ayuntamiento se halla esclusivam.^{te} encargado de la policía por el aspecto de los edificios y de la seguridad pública podrán cuando gusten los Jues Regidores ó Comisarios del Cuartel mandar que reconozca e informe sobre el estado de la obra, sin embargo que el dueño deba dar aviso luego q.^{ue} esté sentada la cantería para practicar el primer reconocimiento, segundo después de enmarcado el piso principal tercero cuando se halla coronada la fachada con el alero para q.^{ue} practicados conste por ellos haberse cumplido cuanto el Excmo Ayuntamiento tiene resuelto sobre el particular. Madrid 22 de Nov.^{bre} de 1832.

Juan Javier de Mategui

Nota. En la construcción del andamio de la fachada de esta casa se observará lo sig.^{te}: las almas serán de sermas colocadas en medio de los huecos, á excepción de las dos de los extremos q.^{ue} estarán en la línea de los muros medianeros, y por este medio no resultan machinales en la fábrica, y las juntas serán de maderos de á seis, y los tablonex de buena calidad sin nudos, saltadizos, poniendo tres tablonex por lo menos en el ancho de cada andamio, no consintiendo el Alg.^{te} de cañuen con mucho ladrillo, y para evitar todo motivo de desgracia se pondrán maderos de á ocho ó de á diez entre las almas, que sirvan de antepecho ó bandilla elevados de los tablonex cuatro pies menos cuanto pido. Tanto este cuidado en donde se coloque el presante, el que será formado con toda solidez, y en los andamios interiores cuidará el Profesor se hagan según arte, con la idea de evitar la ocu-

urrencia de una desgracia. Madrid fha ut supra.
Mategui

Como. Señor. Vistos y examinadas las anteriores dilig.^{cias} soy de parecer q.^{ue} S.^{ra} E.^{ta} puede ratificarlos y acceder á la aprobación de la casa q.^{ue} intenta hacer D. Man.^{te} Frigo, en el Cuart.^{el} de mi cargo y Calle Ancha de S.^{ra} Bernard en el Num.^o 3, de la manj.^a 192, ó V.E. sea servido provea lo q.^{ue} le parezca justo, mediante á que así lo hago presente; y en este caso se le podrá despachar en la forma acostumbrada, la correspond.^{te} licencia á el efecto. Madrid 3, de Diciembre, de 1832.

El Reg.^{to} Com.^o del Cuart.

Juan de Hurrearce y Piron

Madrid 5 de Dic.^{bre} de 1832
En su Ayuntamiento

Conceder la licencia pedida con arreglo á lo que se informa y dese por certificación, teniendo presente lo mandado por el Sr. Corregidor, en cuantas á la colocación de materiales y escombros, para no embarrasar el tránsito público.

B

Antonio Dominguez L.C.

Certifico; que por D. Emanuel Priego, dueño de la casa, num.^o 3. m.^a 199. Calle Ancha de San Bernardo le presento memorial a' dho. Sr. Inty.^{to}. pidiendo licencia para convertir de nueva planta su fachada, con arreglo al Plan que acompaña firmado por el arg.^{to} D. N.º Co. Lino Hernandez: En su intelig.^a y la de lo informado por el Sr. Reg.^{or} Comisario del Marít y Arg.^{to} mayor, acordó S.E. en cinco del cor.^{te}. conceder la lic.^a pedida, teniendo presente lo mandado por el Sr. Correg.^r. En cuanto á la colocacion de materiales y cantos q.^{da} no embarazar el tránsito publico, estableciendola referida fachada en línea recta los Menta y otros pies y unos octavos que tiene de exten.^{sion}, atando por la mano dra. con la pared Num.^o 1.^o y por la izquierda con la del Num.^o 1. m.^a 198., de cuya alineacion resta a beneficio del publico ochenta y cinco pies y medio que al precio de \$150.^{rs.} pie importan quinientos y sesenta y tres, los que abonara elladivid a su tiempo al interesado, observando el diseño presentado, y las precisas circunstancias de que los cincuenta &c.^a (sigue el informe del arg.^{to} mayor por esta su conclusion)

Y para que conste y pueda efi-

Ustarse la indicada Obra, doy la pre-
sente. Madrid once de Diciembre
de mil ochocientos treinta y dos.

Sin derechos algunos.

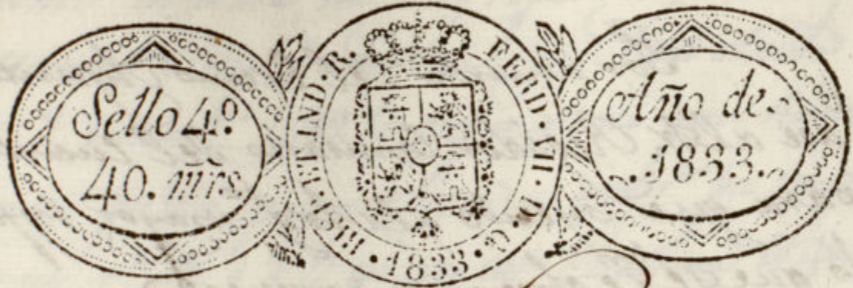

Exmo Señor.

D. Manuel Yago, dueño de una Casa en
esta Corte Calle Ancha de San Bernardo n.º 3. m.ª
499; a V. E. expongo: Que en 11 de Diciembre próximo
pasado se me concedió la Correspondiente licencia para reedificar
de nueva planta dicha Casa, en la que consta resultar a
beneficio del Público por su elevación 85 pies y medio que
al precio de seis r. importan 513 r. En el día se halla
concluida la reedificación de la fachada de dicha Casa, habi-
endome observado cuanto en la licencia Concedida se prefiere
que al efecto acompaño; y estando en el caso de reintegrarme
de los pies de Sitio que han quedado en beneficio del Público.

A. V. E. Suplico se sirva mandar se expida ante favor
de Correspondiente libramiento para reintegrarme de
los 513 r. con que importan los expresados 85 pies y medio
de Sitio. Madrid 7 de Febrero de 1833.

Manuel Yago

Madrid 8 de febrero de

N de 1833.

Por acuerdo del Excmo Ayuntamiento.
Pase al Sr. Regidor Comisario del Cuartel
para que oyendo al trg. mayor informe
lo que se le ofrezca y parezca.

Pase al Arquitecto Mayor para que informe lo que vea oportuno
y parezca sobre la solicitud del Sr. Manuel Trigo. Madrid 16 de
Febrero de 1833.

El Reg. Com. del Cuartel de St. Felipe
Manuel Trigo

A Regidor Comisario

Cumpliendo con el decreto de V. y del que precede
de del Excmo Ayuntamiento para manifestar a V.
que de la eliminacion ejecutada por mi para la fabrica
de la casa de este intencido resulta haber queda-
do a beneficio del publico ochenta y cinco pies y
medio los mismos que se han desagregado del sitio
que ocupa la casa que a razon de seis p. sin im-
portar quinientos trece reales, los que deben abo-
narse de los fondos municipales a D. Manuel
Trigo dueño de la casa en cuestion. Madrid 20 de Fe-
brero de 1833.

Juan Lavié de Madrid

Excmo Ayuntamiento.

Segun lo que manifiesta el Arquitecto Mayor

precedente informe, no hay reparo alguno en que se abonen
ad. Manuel Trigo dueño de la casa calle Ancha a D. Bernar-
do N.º 3, man. 499. los pies a sitio que han quedado a be-
neficio del publico, que a razon de seis p. sin importan quinien-
tos trece r. sin V. E. en todo caso. Revisada lo que existe por
may acertado y com. Madrid 21 de Febrero de 1833.

El Reg. Com. del Cuartel de St. Felipe
Manuel Trigo

Madrid 16 de Marzo de 1833.
En Junta de Prop.

Librero

Nota } fho el libram.º en 21 de Marzo.

Revisó el Libram.º (el Libram.º) el celador
D. Toribio Rodriguez; y se anotó el
recibo en la Licencia, bajo su firma.



Al construir de nuevo D.^o Manuel Yñigo
la casa que le pertenece en la c.^a ancha
de S.^{to} Bernardo n.^o 3, m.^a 499, ha dexa-
do á beneficio pp.^{co} 88 pies y medio de
terreno, que á rason de seis r.^l pie
segun informe del t.^{to} mayor, impor-
tan 513 r.^l, los mismos q.^e la Exema
Jta de Prop.^l ha acordado en 16 del
cor.^{te} se libren al interesado.

Lo participo á V.^ll. p.^a g.^e conste en
las Contadurias de su cargo, en el du-
puesto de g.^e con esta fha se expide
el correspond.^{te} Libram.^{to}

Dioy &c. Mad.^d 21 de Marzo de
1833.

Obr.^{es} Contadores de Mad.^d

Ayuntamiento de Madrid