

Ayto de Madrid.

1^a 64 — 14

1832

Policia

La comunico de Franciscas del Caba-
llero de Gracia pidiendo Lic.^a p.^a elevar
el piso 3.^o de su casa contigua.

Y

Fria del Sr. Dominguez

1882

Plan

*Exposición de 1882
Plan de la casa
número 1.º de la manzana 224*

Exposición de 1882

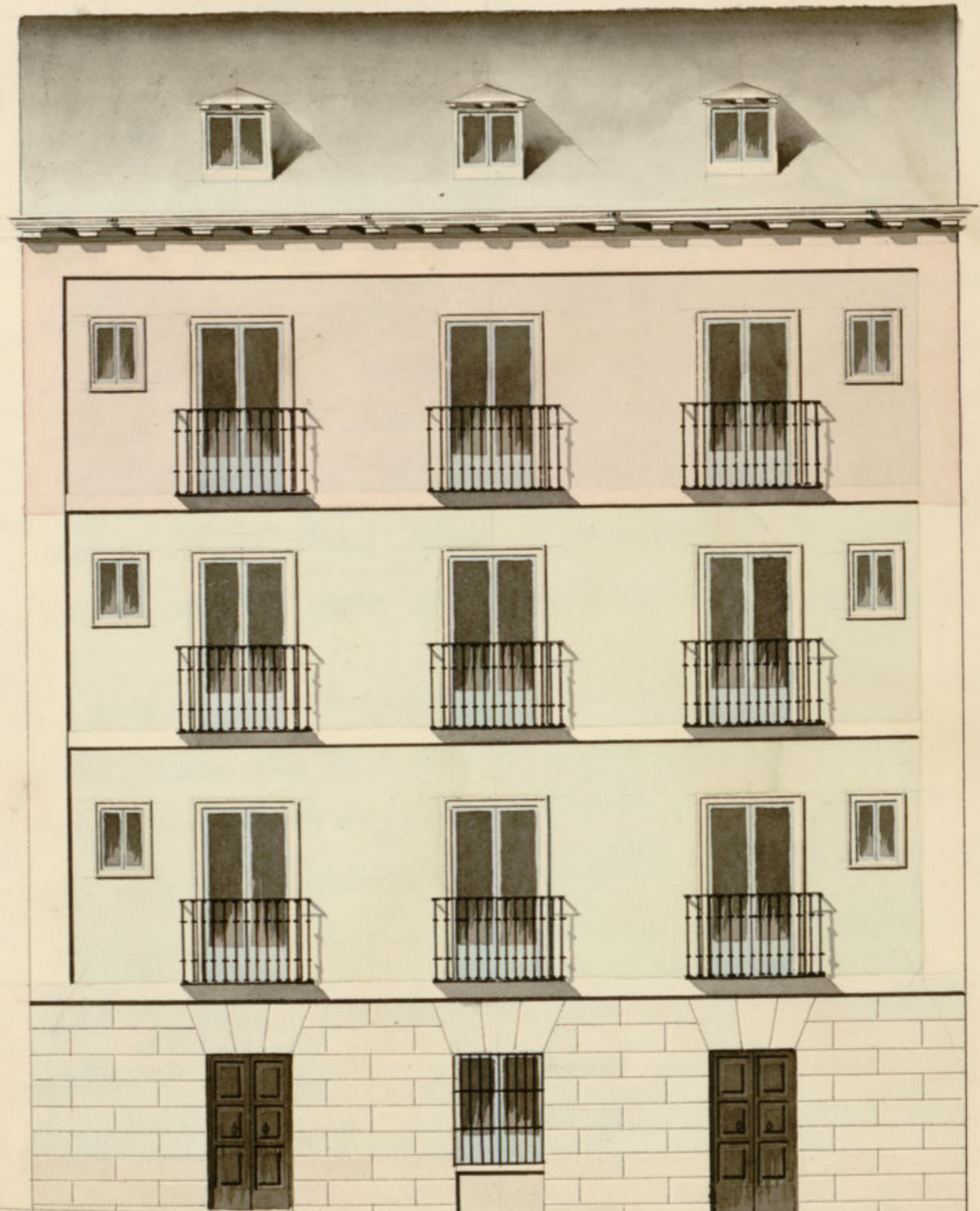

Escala de 1.º 2.º 3.º 4.º 5.º 6.º 7.º 8.º 9.º 10.º 11.º 12.º 13.º 14.º 15.º 16.º 17.º 18.º 19.º 20.º 21.º 22.º 23.º 24.º 25.º 26.º 27.º 28.º 29.º 30.º 31.º 32.º 33.º 34.º 35.º 36.º 37.º 38.º 39.º 40.º 41.º 42.º 43.º 44.º 45.º 46.º 47.º 48.º 49.º 50.º 51.º 52.º 53.º 54.º 55.º 56.º 57.º 58.º 59.º 60.º 61.º 62.º 63.º 64.º 65.º 66.º 67.º 68.º 69.º 70.º 71.º 72.º 73.º 74.º 75.º 76.º 77.º 78.º 79.º 80.º 81.º 82.º 83.º 84.º 85.º 86.º 87.º 88.º 89.º 90.º 91.º 92.º 93.º 94.º 95.º 96.º 97.º 98.º 99.º 100.º

Plan que manifiesta como ha de quedar la fachada de la casa
num.º 1.º manzana 224, contigua al convento de Religiosas del
Caballero de Gracia, que corresponde á la misma comunidad;
el color rosado marca el cuerpo 3.º que se va devar 6.º nivelar con
el tejado del ambiente. Madrid de Julio de 1882.
Bartolome Fejeda Díez

ento de Madrid

SEILO DE
POBRES



4. MRS
AÑO 1832

Excmo Ayuntamiento de esta M. H. Villa

La Abadesa de la Comunidad de Religiosas Franc. Descalzas de Terza y Maria, vulgo Caballero de Gracia de esta Corte, con el debido respeto expone: Que dicha Comunidad se halla resuelta para el mejor ornato y aspecto publico a elevar un piso tercero en la casa contigua al convento por la calle del Caballero de Gracia, bajo la direccion del Arquitecto de la R. Academia de S. Fernando, D. Bartolome Fajada Diaz, segun lo manifiesta el plan firmado por el mismo, que acompaño en esta atencion.

A V. E. Suplico se sirva concederle la correspondiente licencia para elevar dicho piso tercero poniendo la cubierta que previene la Ordenanza y convirtiendo las ventanas en Balcones, previo el reconocimiento del Sr. Arquitecto Mayor, para que en vista de su informe se de principio a la obra, y al mismo tiempo señalar el local donde deban colocarse los materiales; a cuya gracia vivira reconocida. Madrid 28 de Agosto de 1832.

Sor Ma. Benita
del Pilar, Abadesa.

Nº 29 de Agosto de 1832.

Por acuerdo del Excmo Ayuntamiento.
Para al Sr. Regidor Comisario del Cuartel
para que oyendo al Arquitecto mayor informe
lo que se le ofrezca y parezca.

Madrid 31 de Agosto de 1832

Refome el Arq^{te} mayor Juan Manuel Duero

Sr. Regidor Comisario

Consigniente al decreto de V. y al que precede del Excmo Ayuntamiento. he visto y reconocido la fachada de la casa n.º 1.ª m.ª 294 contigua al Convento de Religiosas del Caballero de Gracia, cuya casa corresponde a la dha Comunidad sita la calle de dho nombre en la que tratan edificar las espu. das Religiosas cuanto ~~segundo~~ con arreglo al plan q.º se presentan formado por el Arq^{te} D.º Bartolomé Uceda; y en su consecuencia digo: que constando la indicada fachada con los gruesos correspondientes para poder cargar sobre ella y estando ejecutada de ladrillo, no se me ofrece reparo alguno para q.º se sirva el Excmo Ayuntamiento. conceder la licencia que se solicita dhas Religiosas de la construcción de cuanto tercero y arreglo de huecos de ventanas bajo la observancia del diseño presentado, pero con la precisa circunstancia de que careciendo la indicada fachada del zocalo de cantaría, deben poner

se dos hileras lo menos de uno y medio pie cada una con su tirón correspondiente, cuya altura de tres pies ha de estar descubierta en el punto mas elevado de la calle continuándolas a nivel; el nuevo piso tercero seguirá de fábrica de ladrillo y mezcla de cal y arena hasta el asiento del alero que sea de madera descubierta compuesta de solon canchillos con tocadura y corona superior moldada y canchones de plomo u opadela con vertidos por que arrojen las aguas fuera de las loras de la acera, colocados en terminos que no vistan a plomo sobre los faroles del alumbrado, recibiendo las boquillas caballos y respaldos con yeso: las boardillas se situarán al plomo del filo interior de la fachada sin antepecho volado sobre el alero, dejando la salida de los balcones arreglada a lo mandado en este punto y su altura de tres pies y tres cuartos, y el intervalo de los balcones de tres de seis dedos, dejando recioidas las patillas en el grueso de la pared un pie, y mas de otro separadas del vivo de la luz de las ventanas, y por ultimo se rebocará la fachada decentem^{te} con arreglo a un buen orden de construcción; pero como el Excmo Ayuntamiento. se ha de excluir am.º encargado de la Policía, buen aspecto de los edificios y de la seguridad pública, prodsen cuando gusten los Sres Regidores o Comisarios del Cuartel, mandas que reconozca e informe sobre el estado de la obra sin embargo que el dueño deberá dar aviso luego que este coronada la fachada con el alero, para



practicar el correspondiente reconocimiento y conste por el presente
debe cumplido cuanto el Exmo Ayuntamiento tiene resuelto
to sobre el particular. Madrid 5 de Sep. de 1832.

Exmo. Señor.

Juan de Mendieta

No hallo reparo en q. se conceda la licencia q. solicita
la Abadesa y comunidad de Religiosas Franciscanas
descalzas, observando las reglas q. determinan el Arzobispo
de este mayor, expresándose en aquella q. la repa-
ra q. se manifiesta en el plano ha de quedar em-
bebida en el grueso de pared, sin sobresalir de esta
según esta mandado. V. O. sin embargo resolver
me lo más conveniente. Madrid 10 de Sep. de 1832.

Exmo. Señor.

Manuel Pérez
Guzmán el Nuevo

Madrid 26 de Set. de 1832.

Conceder la licencia pedida con arreglo a lo q. se informa y ser por
certificando y teniendo presente lo mandado por el Sr. Corregidor en quanto
ala colocación de materiales y enombros q. no embarazar el
transito

13

D. Justino Dominguez

Certifico; que por la ^{va} Abadesa y
comunidad de Religiosas Franciscanas des-
calzas de San y Clara, Pulgo fa-
biller de Graia de esta Villa, se
acudió al Exmo. Ayuntamiento de la mis-
ma pidiendo licencia para levantar
una casa en la casa de San y Clara,
que contigua al refectorio, con
para la falta del fabillero
de Graia, señalada con el nu-
mero 1.º de la m.ª 294, con arre-
cuerdo al plan que acompañaba
firmado por el arg.º D. Bartolo-
me tejeda Dier. En su vista
y de lo informado por el Sr. Re-
gidor Excmo. del Cuartel y arg.
Mayor, acordó S. E. en veinte y
dos del mes de Set. conceder la
licencia pedida teniendo pre-
sente lo mandado por el Sr.
Corregidor en quanto a la colocación
de materiales y enombros q. no
embarazar el transito, publica-
do y la precisa circunstancia
q. sigue el informe

del Arquitecto mayor. *hta*
su conclusion.

Y para que conste y
pueda especularse la indicada
obra, doy la presente. En la
ciudad de Madrid a veinte y ocho de Set.
de mil ochocientos treinta y
dos.

En Dios algunas.