

Ay<sup>to</sup> de Mad<sup>d</sup>.

1<sup>a</sup> 64 21.

1832

Solicia

D. Pedro Ruiz y Rojo, dueño de la casa  
c. de Sta. Isabel n.º 3 y 4, m.º 22 pi-  
diendo Lic.<sup>a</sup> p.<sup>a</sup> mejorar dha finca

Aría del Sr. Dominguez.



*Proyecto que manifiesta el estado en que deben quedar las Fachadas de una casa en la Plazuela de S<sup>ta</sup> Isabel señalada con los num.<sup>os</sup> 3 y 4 de la manzana 22.*

*Nota. El color verde manifiesta la obra nueva.*

*Fachada calle de la Esperancilla*

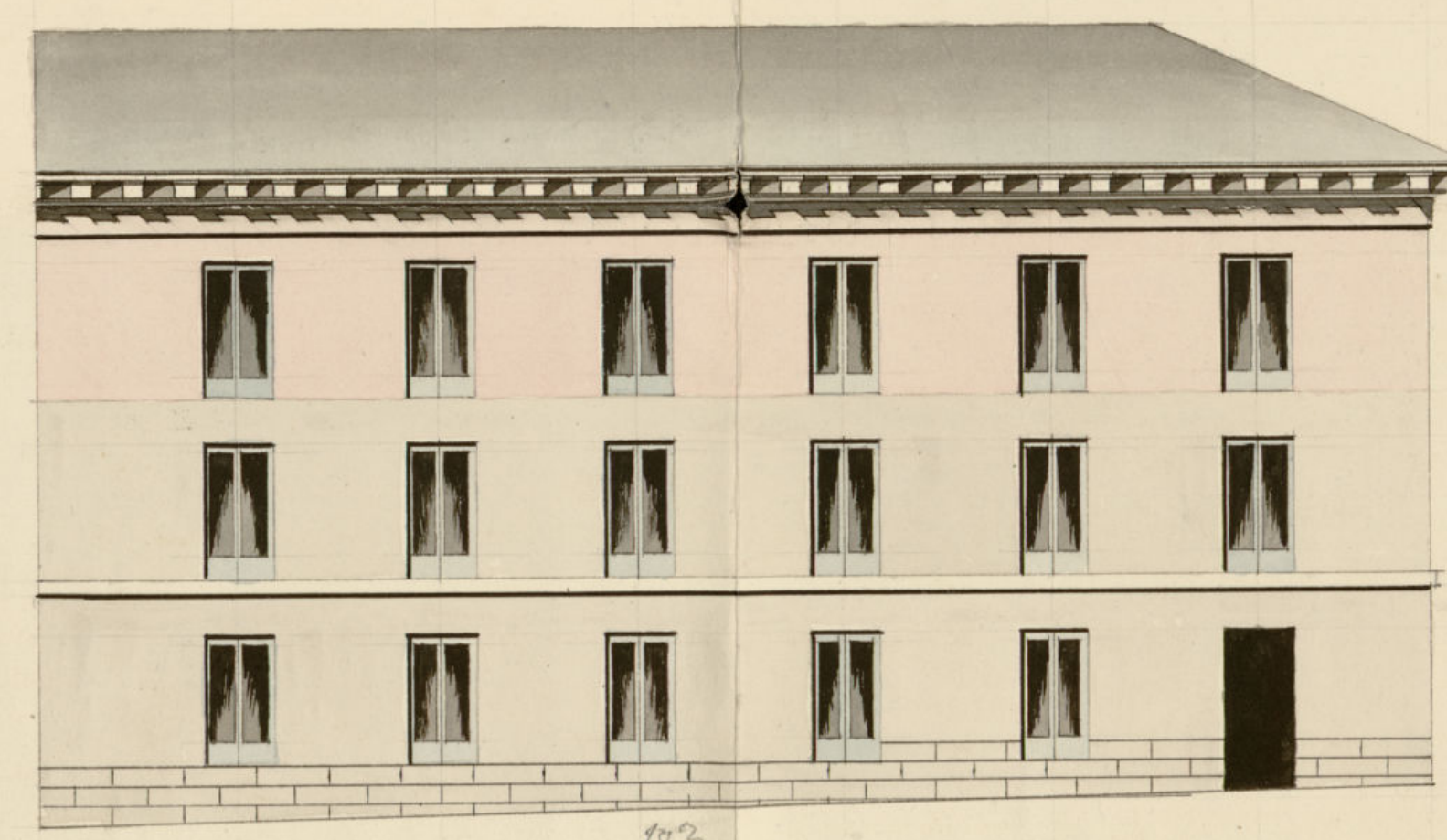

*Planta.*

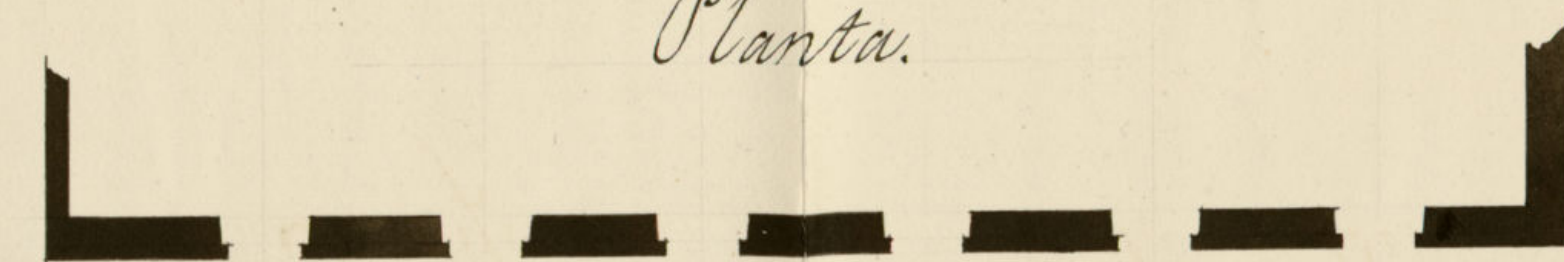

*Fachada principal de la plazuela de S<sup>ta</sup> Isabel*

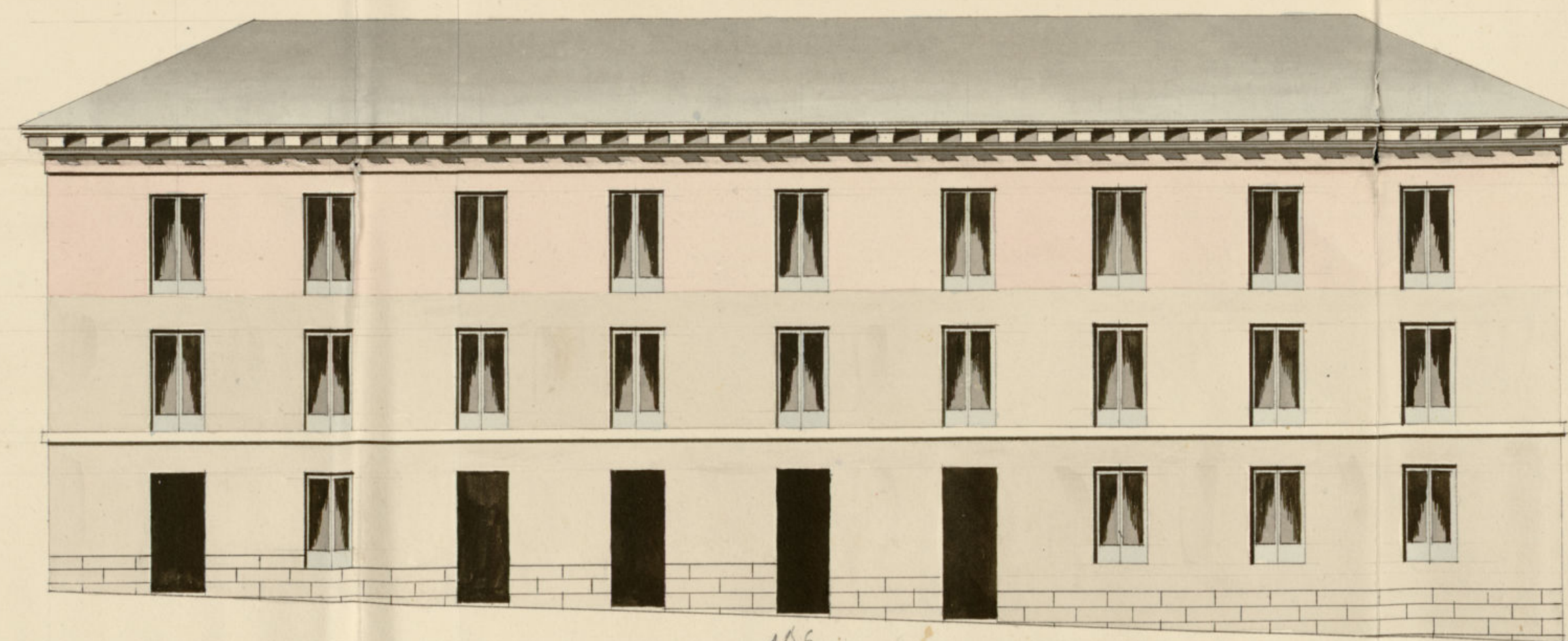

*Planta.*

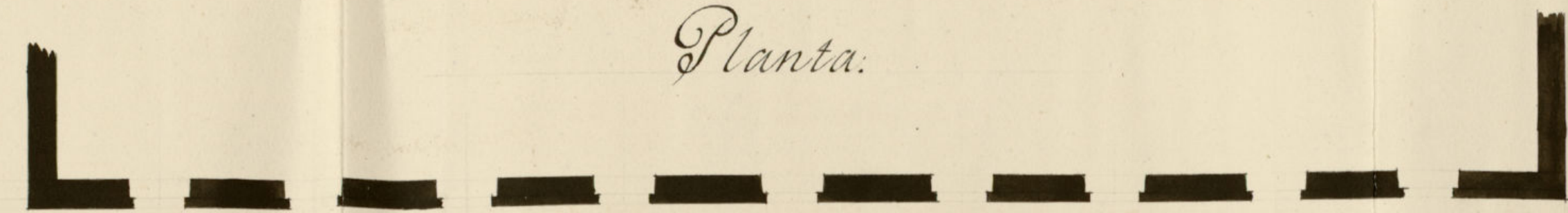

*Fachada calle de S<sup>ta</sup> Ana*

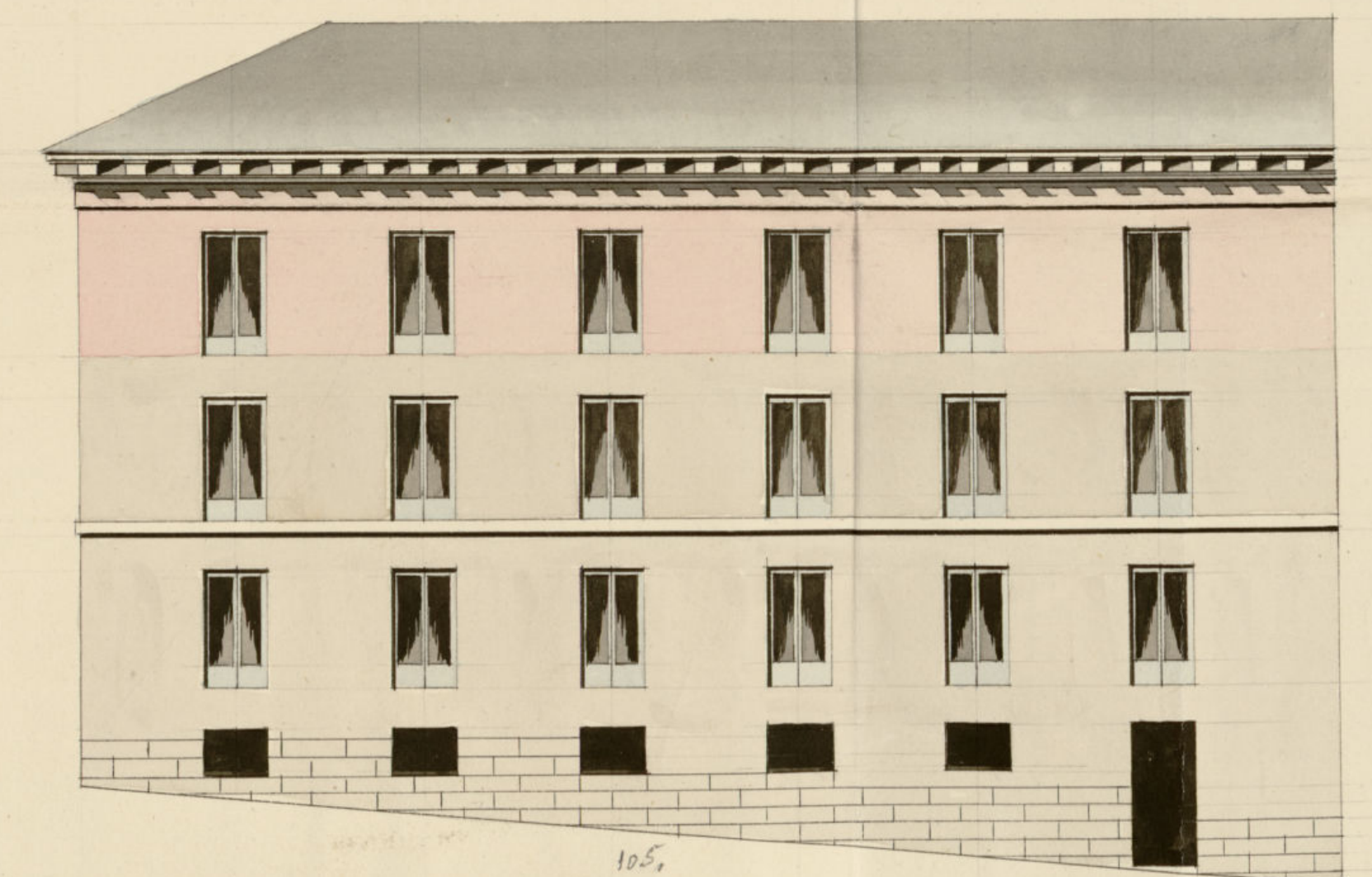

*Planta.*

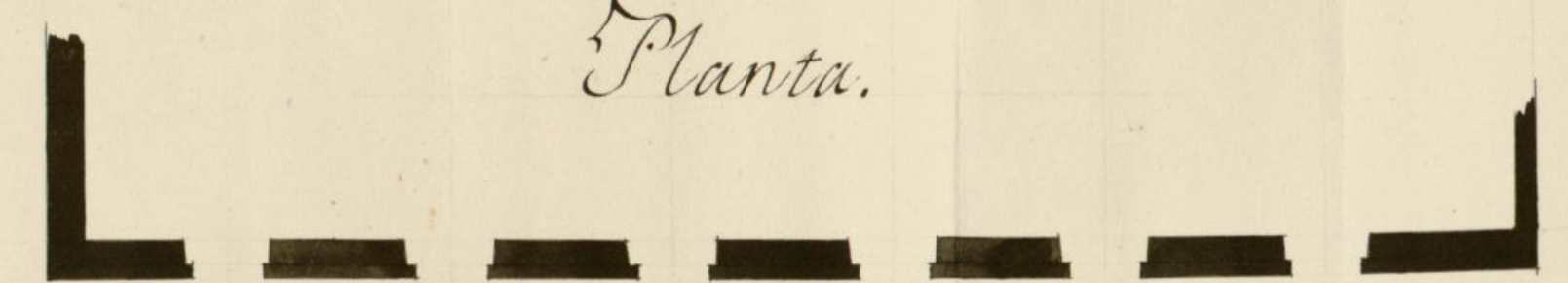

*Asignado en P. de A. de 1832.*  
*Manuel de*

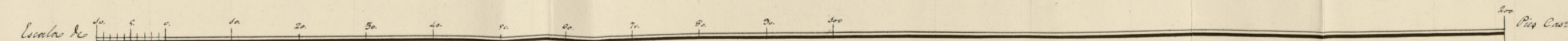

*Madrid 31 de Mayo de 1832.*

*Don Juan de Maestre*

Ayuntamiento de Madrid





Ex<sup>mo</sup> Señor

D Pedro Ruiz y Propo vecino a esta Corte, Dueño de una casa en la calle de Sta. Grabel señalada con los num<sup>os</sup>. 3 y 4 de la sustrarra 22 arce. con el debido respeto expone; Que teniendo propiedad levantada en ella q<sup>ta</sup>. 2.<sup>a</sup> y hacen las obras de mejora que no tiene, con arreglo al Plan q.<sup>e</sup> dividam<sup>te</sup> presenta para llevar lo a efecto con arreglo a los Planyformas p.<sup>os</sup> d. J. de Man<sup>os</sup>.

A C<sup>ya</sup> Suplica se sirba dar la correspondiente Licencia y permiso para ejecutar las correspondientes obras, en lo q.<sup>e</sup> fuere especial macedo.

Madrid 30 de Marzo de 1832.

Pedro Ruiz y Propo

Madrid 2 de Abril de 1832.

Por acuerdo del Excmo Ayuntamiento.

Para albr. Regidor Comisario del Cuartel, para que oyendo al Arquitecto mayor informe lo q.<sup>e</sup> se le ofrezca y parezca.

Madrid 2 de Abril de 1832.

Informe el Arquitecto mayor.

Nimenes y Gonzalez



Al Sr. Magistro Comisario

Consigniente al decreto de V. S. y al q. precede del Excmo Ayuntamiento, he visto y reconocido las tres fachadas de que consta la casa sita en la Plaza de Sta. Isabel señalada con los números 2 y 3 de la manzana 24 propia de D. Pedro Ruiz y Pardo en cuya casa trata construir quatro segundos con arreglo al plan q. presenta formado por el arquitecto D. Jose Maria Mariategui q. ha de dirigir la obra; y en su consecuencia digo: Que siéndole la casa de q. se trata de construcción muy moderna, y ~~estando~~ ejecutada con toda solidez y teniendo garantes mas q. suficientes las tres fachadas q. corresponden la principal a la Plaza de Sta. Isabel que tiene de línea ciento ochenta y cinco pies, y la de la calle de Sta. Ynes ciento cinco, y asimismo la de la Esperanzailla ciento tres pies para cargar sobre ellas el cuarto seg. de q. se trata, no se me ofrece reparo alguno p. q. se le conceda el Excmo Ayuntamiento la licencia que solicita el interesado, pero con las precisas circunstancias que su construcción haya de ser de fabrica de ladrillo, siendo los arcos de las ventanas del propio material, sin entramado alguno sin umbrales de madera, y retallándose un cuarto de pie por lo interior del grueso que en el día tiene la fachada del piso principal, hasta el asiento del alero, que sea de madera descubierta compuesto de soleron, canchillos con tocadura y corona superior moldada y canelones de plomo si es de latón con vertederos, que arrojen las aguas fuera de las lomas de la acera, colocados enterrados q. no viciaran a plomo sobre los fascos del alambrado, recibiendo las boquillas caballetes y respaldos con yeso, las boquillas se situaran a plomo del filo interior de la fachada

sin antepecho colado sobre el alero, dejando los balcones del piso principal de pie y medio de bulto, y uno los de el segundo, teniendo de altura tres pies y tres cuartos, y el intervalo de los balcones de seis dedos, dejando recuadras las patillas en el grueso de la pared un pie, y mas de otro separadas del vivo de la loma de las ventanas; y por ultimo se rebocara la fachada decentemente con arreglo a un buen orden de construcción; Pero como el Excmo Ayuntamiento se halla encargado de la Policía, buen aspecto de los edificios y de la seguridad publica, podrian cuando gusten los Sres. Regidores o Comisarios del Cuartel mandas q. reconozca e informe sobre el estado de la obra, sin embargo q. el dueño debia dar aviso luego q. este coronada la fachada con el alero, para practicar un exacto reconocimiento y ver si ha cumplido con lo q. el Excmo Ayuntamiento tiene resuelto sobre el particular. Madrid 7 de Abril de 1832.

Juan Javier de Mariategui

Excmo. Señor

En vista de lo que dice el Arquitecto mayor, el que suscribe no tiene reparo en que V. C. si tiene a bien le conceda la licencia que solicita. Madrid 27 de Abril de 1832.

Excmo. Señor

Juan Jimenez y Gonzalez

B  
Madrid



11 de Mayo de 1832.  
En su Ayuntamiento  
Concedese la licencia pedida con arreglo a  
lo que se informa y dese por certificación  
B

D. Rustico Dominguez B.

Certifico: que por D. Don Qui y Rojo, dueño  
que dió en el año 1831, num. 5. y 4. en la ca-  
lle de Santa Isabel, con vuelta a las de  
Santa Justa y la Esperancilla, se presentó  
Memor. al mismo Ayuntamiento. pid.  
Licencia p. levantar piso 2.º con arreglo  
al Plan y.º acompañado firmado por  
el Arquitecto D. Don Juan Mariano de  
Mora. En su virtud y de lo inform. por el Dr.  
Reg.º comisionario del Real y arg.º mayor,  
Don O. E. en auto del corr.º. Conceder  
la licencia pedida, observando el dictamen  
presentado y las precisas circunstancias  
de su continuación. B. (Sigue el informe  
del arg.º mayor hasta su conclusión)  
Y para q.º conste y fuere dar-  
de principio a la obra, doy la pre-  
sente. Cund. Once de Mayo de  
Mil ochoc.ª Treinta y dos.  
Sin dros algunos.



