

Ayuntamiento de Mad.^d

1832

Policia

D. Agustín Moreno, Apoderado de
D.^a Maria Sanchez, Dueña de la casa
c.^a del Leon n.^o 19 m.^a 228 pidiendo
Lic.^a para levantar la fachada jral

Secret.^a del Sr. Dominguez

Tachada q' ora ha constru' de.

Archada q. ora ha construido de Nueva planta en la C. del Leon señalada con el n.º 13. de la Man.º 228.

Archada Plal

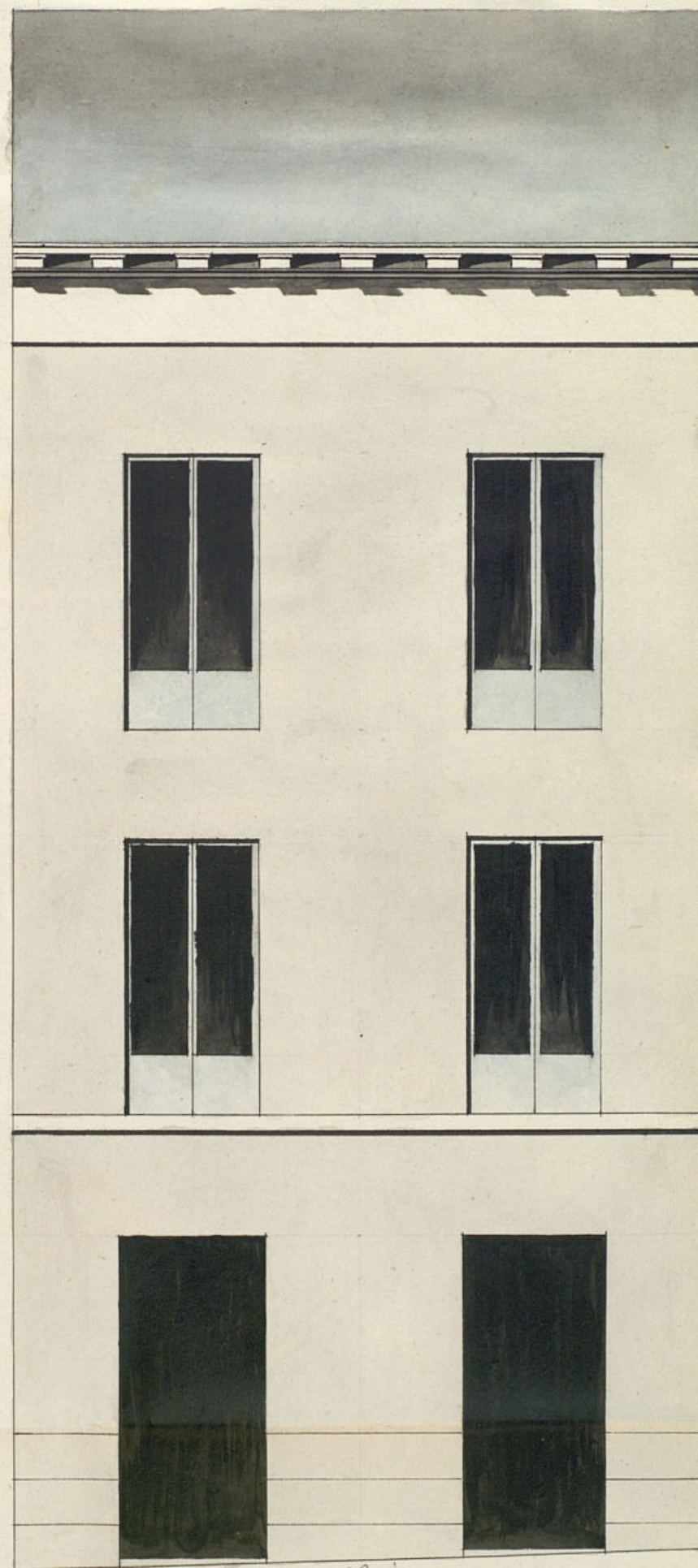

20 7.

Unformado en 23. de Marzo de 1852

Manatogu

Madrid 14 de Marzo de 1852.

Don M.º de Manatogu

Escala de 10 5 0

10

20

30

Pis Castellanos.

ntamiento de Madrid



Exmo Señor.

D. Agustín Moreno, Vecino de esta H. Villa, y
apoderado de D.ª Maria Sanchez, dueña de una Casa
vita en la C.ª del Leon n.º 19 m.ª 228, á V.E. expone:
Que se halla y tiene determinado fabricar de nueva
planta la fachada principal de dicha Casa y sacar do-
cruzado á la calle, segun el Plano formado por el
Arquitecto D. Jose M.ª de Mariategui, y baste la
direccion del mismo, y para poderlo verificar con
los requisitos de licencia correspondiente.

A V.E. Sup. se sirva, habiend por presentado el Plano
que acompaña, conceder la oportuna licencia
para la ejecucion de la expresada obra y señalar
vimiento de sitio p.ª la colocacion de materiales y
demas efectos, en lo que recibirá V.ª. Madrid
14 de Marzo de 1832.

Madrid 15*

Agustín Moreno

De Marzo de 1832

Por acuerdo del Excmo. Ay.
Pase al Sr. Regidor comis. del cuar-
tel p.^a que oyendo al Arg.^{to} mayor informe
lo que se le ofrezca y parezca.

[Signature]

Madrid 21 de Mayo de 1832

Informe el Arg.^{to} mayor.

[Signature]

Sr. Regidor comisario.

Consecuente al decreto de V.S. y al que precede del
Excmo. Ayuntamiento, he visto y reconocido la alminacion q.
deberia observarse en la construccion de la nueva fachada q.
D.^o Agustin Moreno Apoderado de D.^o Maria Sanchez in-
ta edificar en la casa n.^o 19 m.^o 228 Calle del Leon con arreglo
al plan que presenta formado por el arquitecto D.^o Jose
M.^o de Elviategui, que ha de dirigir la obra; y en su con-
secuencia digo: Que dicha fachada debe establecerse en linea
recta los veinte y tres y un cuarto pies que tiene de exten-
sion atando con la casa medianera marcada con el n.^o
18, y con la q.^a hace esquina a la calle de Bucar señalada
con los n.^{os} 17, 18, 19, manz.^a 227. En cuyo supuesto no se
me ofrece reparo alguno, para q.^a se sirva el Excmo. Ay.
tamiento conceder la licencia que solicita el interesado
bajo la observancia del diseno presentado; pero con las
precisas circunstancias de que el cimicento ha de con-
struirse de piedra mediana con mezcla de cal y arena.

Sobre el terreno firme, dandole cuatro pies de grueso
hasta medio pie mas bajo que el omma del pie de
la calle, en donde retallandose medio pie de cada lado
se sentara el zocalo de canteria de tres pies de altu-
ra lo menor y el tiron correspondiente, resultando dos
hiladas descubiertas en el punto mas elevada de la calle,
continuandolas a nivel hasta el mas bajo, sin que
faltan estas en ningun punto de la fachada; sobre
el referido zocalo y con el mismo grueso de tres pies
seguira de fabrica de ladrillo y mezcla de cal y arena
el cuanto bajo hasta la imposta del piso principal,
y de la misma fabrica en todas sus alturas, siendo
los arcos de puertas y ventanas del propio material,
sin entramado alguno, ni umbrales de madera, reta-
llandose un cuanto de pie por lo interior en cada piso
de los superiores, de forma que resulte el piso segundo
de dos pies y medio de grueso para el asiento del alero,
que sera de madera descubierta, compuesta de soleron,
caneillos con tocama y corona superior moldada y ca-
nelones de plomo u opadela con vertederos, que angren
las aguas fuera de las loras de la acera, colocados en
terminos que no viciaran a plomo sobre los fustes del
alumbrado, recieniendo las boquillas, caballetes y res-
paldos con yeso. Las bravillas se situaran a plomo
del filo interior de la fachada, sin antepecho colado
sobre el alero, dejando los balcones del piso principal
de pie y medio de buelo, y uno los del segundo, siendo de
altura de tres pies y tres cuartos, y el intervalo de los
balaustres de seis dedos, dejando recienidas las patillas
en el grueso de la pared un pie por lo menos, y mas de
otro separadas del vivo de la luz de las ventanas; en

las puertas no habia batiente ni peldaños q. Salga
del filo exterior de la fachada, para q. no impida
el transito publico, debiendo abrirse aquellas hacia
lo interior de la posesion; en la acera se sentaran
losas de piedra de medio pie de grueso, y tres de salida,
sin que en ellas puedan abrirse lumbreras horizon-
tales a los sótanos, debiendo colocarse en las mochetes
de las puertas o verticales a los demas huecos de la
fachada, dejando esta por ultimo rebocada decen-
tamente, con arreglo a un buen orden de construccion.
Pero como el Exmo Ayuntamiento se halla exclusi-
vamente encargado de la policia, buen aspecto de los edi-
ficios, y de la seguridad publica, podran cuando gusten
los Sres Regidores o Comisarios del Cuartel mandar q.
reconozca e informe sobre el estado de la obra, sin em-
bargo que el dueño debiera dar aviso luego q. este
sentada la canteria, para practicar el primer reco-
nocimto. Segundo despues de enrasado el quarto
principal, tercero cuando se halla coronada la fachada
con el aluo, para que practicados, conste por ellos ha-
berse cumplido cuanto el Exmo Ayuntamiento tiene
resuelto sobre el particular. Madrid 23 de Mayo
de 1832.

Juan. Javier de Muñategui

Yo, m. p.

Me conformo con lo q. manifiesta el Arg. mayor
en su anterior informe y he recibido en este dia

Madrid 13 de Abril de 1832.

Madrid 14 de Ab. de 1832.

En su Ayuntamiento.

Concedese la licencia pedida con arreglo a lo q. se informa y dese por cer-
ficacion.

BB

Francisco Dominguez B

Certifico, que por D. Agustin More-
no, Apoderado que dice ser de D. Maria
Santana, de quien pertenece la casa n.º 19.
man. 227 en la calle del Leon, se pre-
senta p. menor a D. D. de la Cruz Ayte. p. di-
diendo licencia p. construir de nueva
planta prefachada con arreglo al

Plan que acompaño firmado
por el Arg. D. Jose Maria de Maria-
tegui. En su villa y de lo informado p.
El Sr. Regidor Comis. del Cuartel
y Arquitecto mayor, acordó S. B. en 14.
del corriente conceder la lic.ª pedida,
estableciendo otra fachada en linea
de la de la villa y tres p. y un quarto q.
tiene de estension atando con la de
Median. Marcada con el n.º 18, y con
la que hace esquina a la calle de Juan
Hidalgo con los n.º 17, 18 y 19. m. 227,
observando el dueño presentando y
las precisas circunstancias de que los cur.
to (que el informe del Arg. mayor
haya de concluir.)

Y para que corra y pueda darse
principio a la obra, doy la presente.
Madrid 18 de Abril de 1832.
Sin d.º de alguno.

Ayuntamiento de Madrid

