

Ay^{to}. de Madrid.

1833

Policia.

D. Miguel Perez y Fernandez, dueño
de una casa en la Corredora de S. Pablo n.º 18
m.º 363 pidiendo Lic.^a p.^a construir de
nuevo sus fachadas.

Sr.ª del Sr. Dominguez.

Diseño de las dos Fachadas de un

Incluida esta Consideración



Madrid 18 de Junio de 1833.

Pedro Avila

Fachada ala Corredora de



Diseño de las dos fachadas de una casa sita en la C.^a Corredera de S.^{ta} Pablo y en la C.^a del Barco nº 38 de la m.^a 363.

Fachada al Corredor de S.^{ta} Pablo

Fachada al Calle del Barco

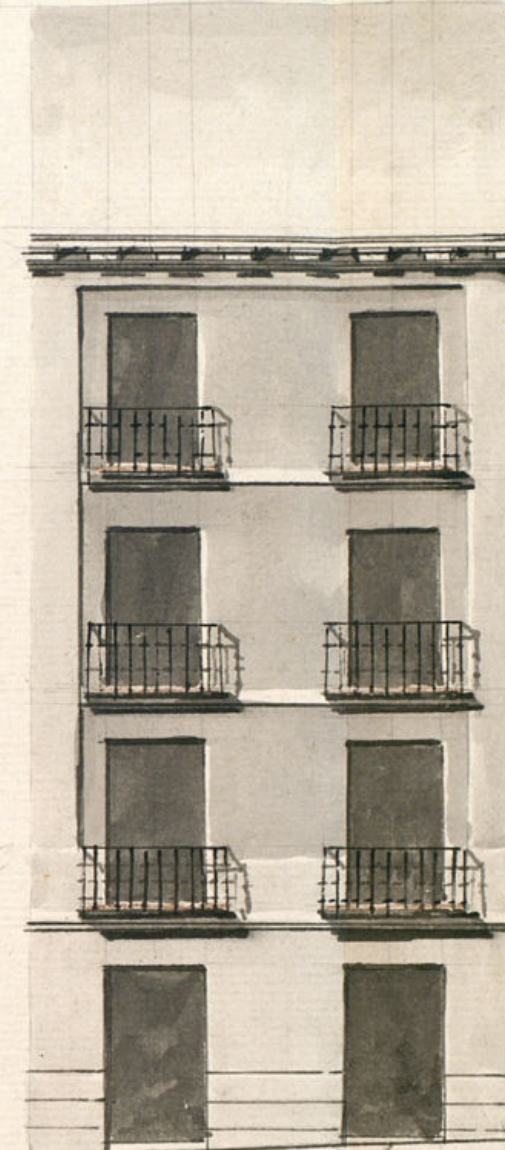
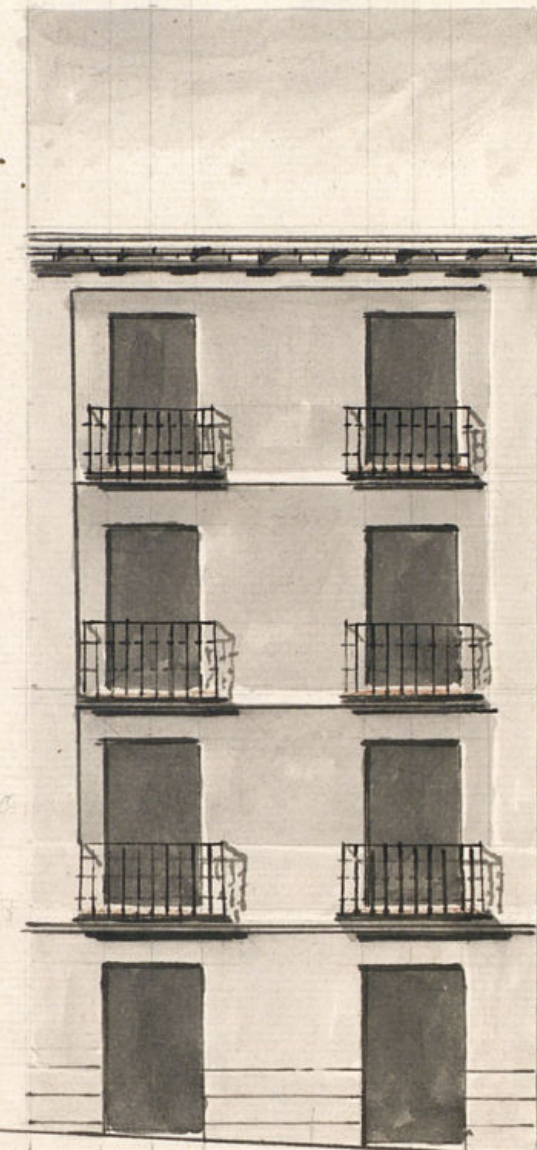

Madrid 18 de Junio de 1833.

Pedro Avila

Informado en 8 de Julio de 1833.

Mariategui

Fachada ala Corredera de S.^{ta} Pablo

Fachada ala Calle del Barco

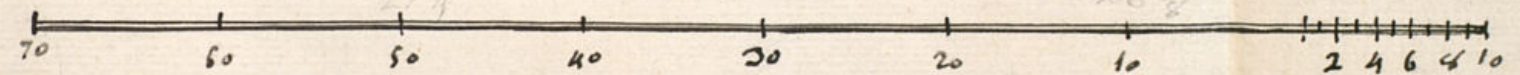

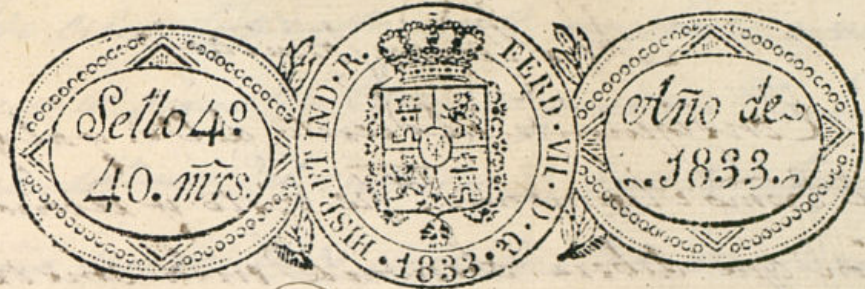

Exmo Ayuntamiento de esta M. H. V.

Dⁿ Miguel Berro y Ferrer vecino de esta Corte a V. E. hace presente le corresponde una Casa en esta Corte sita en la C. de la Corredera de San Pablo distinguida con el n.º 12 de la manz. 363. con accesorias ala C. del Marqués la q. trata de demolerla, y construir de nueva planta y le van tar sus fachadas con arreglo al diseño q. pre sento firmado del Arquitecto Dⁿ Pedro Asta a cui cargo ha de estar la obra, y su dirección para lo cual. A V. E. Sup.ª le conceda la comp.ª licencia, en lo q. re cívira vivo.

Atto. Sr. que en una m.ª a Madrid 28 de Junio de 1833.

Madrid 2 de Julio de 1833

Por acuerdo del Exmo. Ay.º

Pase al Sr. Regidor Comisario del Suavet para que dejando al Ay.º Mayor, informe lo que se le opra

N.º 3 de Julio pase al Ay.º Mayor para los efectos pven nidos en el decreto de S. E. q. antecede. El Soliveve

Miguel Berro y Ferrer

Mr. Regidor promisorio

Consigniente al decreto del Sr. y al que preside
del Exmo Ayuntamiento. he visto y reconocido la edi-
ficacion que debiera observarse en la construcion de
las dos nuevas fachadas que D. Estigul Berce y Ber-
nander intenta edificar en la fachada de S. Pablo, con
accesorias a la Calle del Banco, casa n.º 13 de la man-
zana 363 con arreglo al plan que presenta forma-
do por el arquitecto D.ª Pedro Arila que ha de dirigir
la obra y en su consecuencia digo: Que la fachada
correspondiente a la fachada de S. Pablo debe con-
struirse en linea recta los veinte y siete pies y cuanto
que tiene de extension, atando por el lado derecho por
el final inmediato a la linea de la casa marcada con
el n.º 15, y por la izquierda con el angulo de la ulti-
ma casa de esta manzana inmediata a la Plaza
de S.º Defonso, saliendo la linea en pie del espe-
jado angulo. La fachada de la calle del Banco cuya
longitud es de veinte y seis pies y cinco octavos ata-
ra por la mano izquierda con la casa n.º 23 y por
la derecha con la casa que hace angulo e inme-
diata a la Plaza de S.º Defonso, saliendo en el
angulo la linea pie y cuanto, de cuyas operaciones
de demarcacion resulta ganar en superficie esta fa-
cha por ambas fachadas setenta y seis pies que
al precio de siete y medio pie importan quinientos trein-
ta y dos r.º. Los mismos que debe abonar D. Estigul
Berce y Bernander a los fondos municipales de esta villa.

En cuyo suplicio no se me ofrece reparo alguno p.º
que se sirva el Exmo Ayuntamiento conceder la licencia
que solicita el interesado, bajo la observancia del di-
seno presentado, pero con las precisas circunstancias
de que los cimientos han de construirse de piedra pe-
dernal con mezcla de cal y arena sobre terreno firme
tandoles cuatro pies de grueso hasta medio pie mas
bajo que el enras del piso de la calle, en donde se
llamare medio pie de cada lado se sentara el zocalo de
canteria de tres pies de altura lo menos y el tiron
correspondiente resultando dos tiradas descubiertas en
el punto mas elevado de la calle, continuandolas a
nivel hasta el mas bajo, sin q. falten estas en nin-
gun punto de la fachada; sobre el referido zocalo y
con el mismo grueso de tres pies seguira de fabri-
ca de ladrillo y mezcla de cal y arena el cuerpo ba-
jo hasta la imposta del piso principal, y de la misma
fabrica en todas sus alturas, siendo los arcos de
puertas y ventanas del proprio material, sin en-
tramado alguno, ni umbrales de madera, retallando
se un canto de pie por lo interior en cada piso
de los superiores, de forma que resulte el piso segun-
do de dos pies y tres cuartos y el tercero con igual
grueso para el aliento del alero, que sera de madera
descubierta compuesto de soleron, canchillo con tocado
y corona superior moldada y cancelones de p.º.

Enviada del oficio q. V. se le dio
para esta Comand. de Intero. de
mi cargo con fha 26 de Julio ultimo
p. q. se recibiese en la T. de esta
M. H. villa la cantidad de 532 r.
q. devia de entregar D. Mig. Juan
Fernandez, dueño de la casa con-
dexa del P. Pablo n.º 18 mane. 263.
con acceso a la calle del Bor-
co, imp.º de 76 pies dentro a se-
re y tomador del Publico.
Ha verificado esta entrega en
este dia de la fha.

Lo que pongo en noticia
del V.º p.º en conocimiento.

Dios que. a V.º m. P.ª Alla
dia 17 de Agosto de 1833.

Por el S.º Comand.

Fabian Samiz de la

Loria

En Licio del Excmo. Ayuntamiento. D.º Faustino Dominguez

D. Faustino & Co.

Certifico q. por D. Miguel Perez y Fernz
Dueño de la casa c. de la Corredera de S.
Pablo n.º 18 m.ª 363 con accesorias á la del
Barro se presentó memor. á dho Excmo
Arg. pidiendo dic.ª p. construir de nueva
y levantar sup. fachadas
planta con arreglo al planta q. acompañaba
firmado p. el Arg. D. Pedro Arila q. ha de
dirigir la obra. En su vista y de lo informa-
do p. el Sr. Regidor Comis.º del Cuartel y
Arg.º mayor acordó S. E. en 20 de ~~enero~~ ^{Julio último} de
conceder la dic.ª petición, teniendo pres.
lo mandado p. el Excmo Sr. Correg.º en q.º
á la colocac.º de materiales y escombros
p. no embarazar el tránsito pp.º; debiendo
establecer la fachada correspond.ª á la Corredera
de S. Pablo en línea recta los 27 pies y cuarto
q. tiene de extensión, atando por el lado dho por
el fincal inmediato á la obra de la casa mar-
cada con el num.º 15 y por la izq.ª con el ángulo
de la última casa de esta manz.ª inmedia-
ta á la Plazuela de S. Alfonso, saliendo de
la línea un pie del expresado ángulo. La
fachada de la c.ª del Barro, cuya longitud es
de 26 pies $\frac{5}{8}$ atará p. la mano izquierda
con la casa n.º 23 y por la otra con la dha casa

que hace angulo i inmediata á la Plazuela
del. Ydefonso, saliendo en el angulo la
linea pie y cuarto, de cuyas operaciones de
demarcacion resulta ganar en superficie
dha casa por ambas fachadas 76 pies que
á precio de 7 r. pie, importan \$32 r.
los mismos que segun of. del Sr. Contador
de interv. ^{fecha 1.º} ~~del corriente~~ ~~de este~~ ha
entregado el citado D.º Miguel Perez
en la Tesoreria de esta V.ª obser-
vando en dha construc.º el diseño pre-
sentado y precisas circunstancias. Etc
(sigue el inf.º del Sr. ^{to} mayor hta su
conclusion)

Y para que conste y pueda darse princio
á la obra doy la pres.ª que firmo.
Mad. 20 de ~~junio~~ ^{Agosto} de 1833.

Sin d.ºs algunos }