

1^a 64-57.

Ayuntamiento de Madrid.

1833

Policia

D. Juan Jose Salia dueño de la casa n.^o 23 m.^a 91 pidiendo Lic.^a p.^a reedifi-
carla de nueva planta.

F.^o del Sr. Dominguez

ARCHIVO DE VILLA		
Secc.	Leg.	N.º Orden
1	64	52
Inventario n.º _____		

Fachadas que se han de construir en las líneas que tiene la Casa N.º 23, de la M.ª de, sita Calle de S.ª Ana.

Fachada por la Calle de S.ª Ana.

Fachada por la Calle de Chopá.

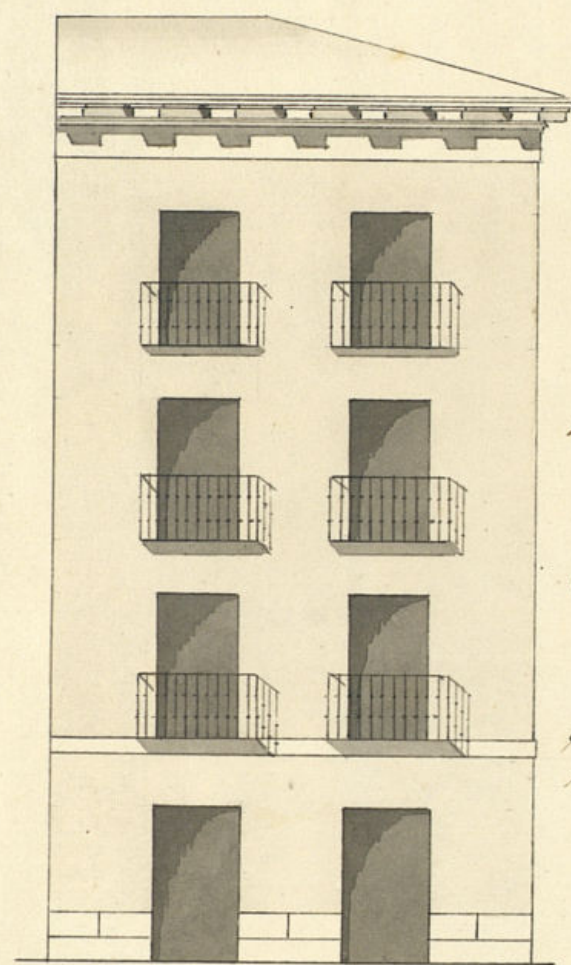

*Informado en 2 de Mayo
de 1833.*

Mariategui

Madrid 4 de Mayo de 1833.

Joaq.ª S.ª Martín

Jag



Escala 5. 10. 20. 30. 40. 50. 60. 70. 80. *p. cart.*

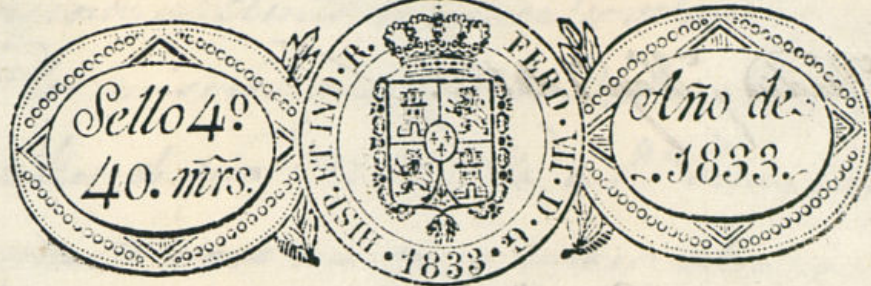

Excmo. Senor.

D.ⁿ Juan Jose Galia, dueño de la casa sita en esta
Corte y en calle de Santa Ana, distinguida con el núm.
23 de la manzana 33, à N. E. hago presente; Que
siéndome preciso la demolición y reedificación de edifi-
cio de nueva planta, en lugar del ruinoso que en
el día existe, todo con arreglo al plano que ad-
junto acompaño à N. E. y bajo la dirección del
Arquitecto D.ⁿ Joaquin de S.ⁿ Martín, por lo
que:

N. E. Supp.^{co} se sirba concederme la licencia de constru-
ción, para dar principio à las referidas obras,
y que al mismo tiempo se sirba pasar el Sr.
Arquitecto de N. E. à ejecutar la abolicion ó
sea tina de cuerdas, sobre que espero recibir de
N. E. = Madrid 6 de Mayo de 1833.

Madrid 6 de Mayo de 1833.
Por acuerdo del Excmo. Ayuntamiento.
Pase al Sr. Regidor Comisario del Fuero el
para q.^{da} oyendo al Arquitecto Mayor, informe lo
que se le ofrezca.

Juan Jose Galia

Excmo. Ayuntamiento de Madrid

Madrid y Mayo 7 de 1833.

Para el S.^r Arquitecto mayor para que informe lo que se le ofrezca y parezca.

Alcayd. de Madrid
F. J. de S. J.

A. M. de S. J.

Consignante al Decreto de V. E. y al que precede del Ex.^{mo} Ayuntamiento. Se visto y reconocido la alineación que deberá observarse en la construcción de la nueva fachada que D.^{no} Juan José Galia intenta edificar en la casa n.^o 23 de la Manz.^a 9.^a Calle de S.^{ta} Etna con buelta a la de Chopá con arreglo al plan que presenta formado por el Arquitecto D.^{no} Joaquín Sapellastin que ha de dirigir la obra y en su consecuencia digo: Que la fachada correspondiente a la Calle de S.^{ta} Etna cuya línea es de veinte y nueve pies y tres cuartos ^{con la casa medianera} estará por la mano izquierda y por la derecha forma ángulo, rematándose esta fachada en toda la línea un pie; y la fachada perteneciente a la Calle de Chopá cuya longitud es de sesenta y tres pies y tres cuartos debe estar por la mano derecha con la Casa n.^o 2 cuya entrada la tiene por la Calle del Be.ⁿ de cuya alineación resulta perder la superficie de la Casa de este interesado veinte y nueve pies y tres cuartos que al precio de cinco r.^{os} p.^{as}

importantes ciento cuarenta y ocho r.^{os} y veinte y cinco m.^{os} con los mismos que se deben abonar de los fondos municipales de esta M.^{de} villa a D.^{no} Juan José Galia. En cuyo supuesto no se me ofrece reparo alguno para que se sirva el Ex.^{mo} Ayuntamiento conceder la licencia que solicita el interesado bajo la observancia del diseño presentado pero con la precisa circunstancia de que los cimientos han de construirse de piedra pedernal con mezcla de cal y arena sobre terreno firme, dándoles cuatro pies de grueso hasta medio pie más bajo que el emras del piso de la Calle, endonde retallándose medio pie de cada lado de la línea el Local de Cantina de tres pies de altura lo menos y el tirón correspondiente, resultando dos hileras descubiertas en el punto más elevado de la calle continuando a nivel hasta el más bajo sin que falten estas en ningún punto de la fachada; sobre el referido Local y con el mismo grueso de tres pies seguirá de fábrica de ladrillo y mezcla de cal y arena el cuerpo bajo hasta la imposta del piso principal y de la misma fábrica en todas sus alturas, siendo los arcos de puertas y ventanas del propio material sin entramado alguno ni umbrales de madera, retallándose un cuarto de pie por la interior en cada piso de los superiores, de forma que resulte el piso segundo de dos pies y tres cuartos y el tercero con igual grueso para el aliento del alero

que será de madera descubierta compuesto de soleron
Cancillos con tocadura y corona superior moldada y
Canelones de plomo u opadela con ventideros que an-
gen las aguas fuera de las losas de la acera, colocados
en terminos que no viciaran el plomo sobre los fardos
del alumbrado, reciviendo las boquillas, caballetes y
recipitados con yeso; las boquillas se situarán a filo
mo del filo interior de la fachada sin antepecho vola-
do sobre el alero, dejando los balcones (en el caso de su
voladizos) lo mas de pie y medio los del piso principal
uno los del segundo, y tres cuartos de pie los del tercer-
o, teniendo de altura tres pies y tres cuartos, y el
intervalo de los balcones de seis dedos, dejando reci-
vidas las patillas en el grueso de la pared un pie, y
mas de otro separadas del vivo de la lisa de las ven-
tanas, y las repas de las ventanas del piso bajo que
daran embevidas en el muro sin resalto alguno;
en las puertas no habrá batiente ni pedaneo que
salga del filo exterior de la fachada para q. no impie-
da el transito publico, debiendo abrir aquellas hacia
lo interior de la posesion; en la acera se sentarán lo-
sas de piedra berroquena de medio pie de grueso y
tres y medio de salida labradas a escoda con punta
muy unidas y bajo de una rasante, sin que en ellas
puedan abrirse lumbreras horizontales u. d.

tanos debiendo colocarse estas en las mochetas de las
puertas o verticales a los demas bucos de ventanas
y por ultimo se subcarán ambas fachadas decen-
mente con arreglo a un buen dñen de construccion,
pero como el Exmo Ayuntamiento se halla escluido
encargado de la policia y buen aspecto de los edificios
y de la seguridad publica, podran cuando quiten los
sus Vigilantes o Comisarios del Cuartel mandada q.
reconozca e informe sobre el estado de la obra, sin em-
bargo que el dñe debiera dar aviso luego que este
sentada la canteria para practicar el primer reco-
nocim.to segundo despues de enmarcar el piso principal
y tercero cuando se halla coronada la fachada con
el alero, para que practicado conste por ellos haberse
cumplido cuanto el Exmo Ayuntamiento tiene resuelto
sobre el particular. En la construccion del andamio de
las dos fachadas de esta casa se observará lo siguiente,
las almas serán de sesmas colocadas en medio de los
bucos a excepcion de las dos de los extremos que esta-
rán a la linea de los muros medianeros, y por este me-
dio no resultan machinales en la fabrica, y las puer-
tas serán de maderos de a seis, y los tabloncillos de buena
calidad sin nudos saltadizos, poniendo tres tabloncillos
por lo menos en el ancho de cada andamiada, no
consintiendo el Arg.to se carguen con mucho ladrillo

y para evitar la ocurrencia de una desgracia se pon-
drán maderas de á ocho, ó de á diez entre las almas
que sirvan de antepecho ó barandilla elevados de los
tablones cuatro pies menos cuanto, doblando este
cuidado en donde se coloque el pescante, el que se-
rá formado con toda solidez, y los andamios interio-
res cuidará el Profesor se hagan según arte con la
idea de evitar la ocurrencia de una desgracia. Esta
dada 9 de Mayo de 1833.

Juan Javier de Castañeda

Excmo. Señor.

El Comisario de este Cuartel, se conforma en un todo con el
informe que antecede del Arquitecto mayor, y por consiguiente
no encuentro reparo alguno, en que V. E. le conceda la licencia
que solicita, por resultar de ello aumento á el ornato y aspecto
público de la Corte. Madrid 12 de Mayo de 1833.

Excmo. Señor.

Antonio Reynaud

Mad. 25 de Mayo de 1833

En su Ayuntamiento.

Conceder la licencia pedida con arreglo á lo que se informa y de ser por certifica-
cion y asupso se hará el abono del sitio que queda á beneficio p.^o y se tenga
por el mandado por el 1.^o porreio en q.^{ta} ala coloc. de maderas
y escombos p.^o no embarazar el tránsito p.^o

D. Faustino Lec.

Certifico: Que por D. Juan Jose Galia, dueño
de la casa c. de S.^{ta} Ana n.^o 23 m.^a 91 se pre-
sentó memorial á dho Excmo. Ay.^{to} pidiendo
lic.^a p.^a reedificarla de nueva planta con arre-
glo al Plan que acompañaba firmado por el
Ay.^{to} D. Joa.ⁿ S.ⁿ Martin, q.^{ta} ha de dirigir
la obra. En su vista y de lo informado p.^o el
Sr. Reg.^r Comis.^o del cuartel y Ay.^{to} mayor acor-
dió S. E. en 25 del cor.^{te} conceder la lic.^a pe-
rida, teniendo pres.^{te} lo mandado p.^o el Sr. Cor-
reg.^r en cuanto á la coloc.ⁿ de materiales y escom-
bos p.^a no embarazar el tránsito p.^o; atendiéndose la
fachada correspond.^{te} á la c. de S.^{ta} Ana, cuya linea
es de 29 pies $\frac{3}{4}$, por la mano izq.^{da} con la casa me-
dianera, y p.^o la d.^{ra} forma angulo, remetiéndose esta
fachada en toda la linea un pie; y la fachada
perteneciente á la calle de chopo, cuya longi-
tud es de 73 pies $\frac{3}{4}$ debe estar p.^o la mano
d.^{ra} con la casa n.^o 2, cuya entrada sostiene
p.^o la c. del Peñon; de cuya abinac.ⁿ resulta per-
der la superficie de la casa de este interesado
29 pies $\frac{3}{4}$ que al precio de 5 r.^{os} pie importan
148 r.^{os} 25 m.^{os} los mismos q.^{ta} á su tiempo le
abonara Mad.^d; observando en la construc.ⁿ
de dha casa el diseño presentado y preciso

circunstancia &c (sigue el informe
del t^{ro} mayor h^{va} su conclusion)
y p^a que conste y pueda dar principio
á la obra doy la pres^{te} que firmo. Ma-
drid 29 de Mayo de 1833.

sin d^{rs} alguno. }