

Ayuntam<sup>to</sup> de Madrid.

1832

Policia

D. Micaela de las Barrenas, dueña  
de la casa n.º 6 m.ª 420 E. del Recodo  
pidiendo Lic.<sup>a</sup> para edificar de nuevo  
la fachada princ.

Vía del Sr. Dominguez.



*Fachada de la Casa*  
*Recodo se distingue co*



*Informado en 3. de Abril de 1832.*

*Navaterra*

*[Signature]*

*Escala de* 10 9 8 7



*Fachada de la Casa que en la Calle del  
Recodo se distingue con el n.º 6 de la M.º 420*

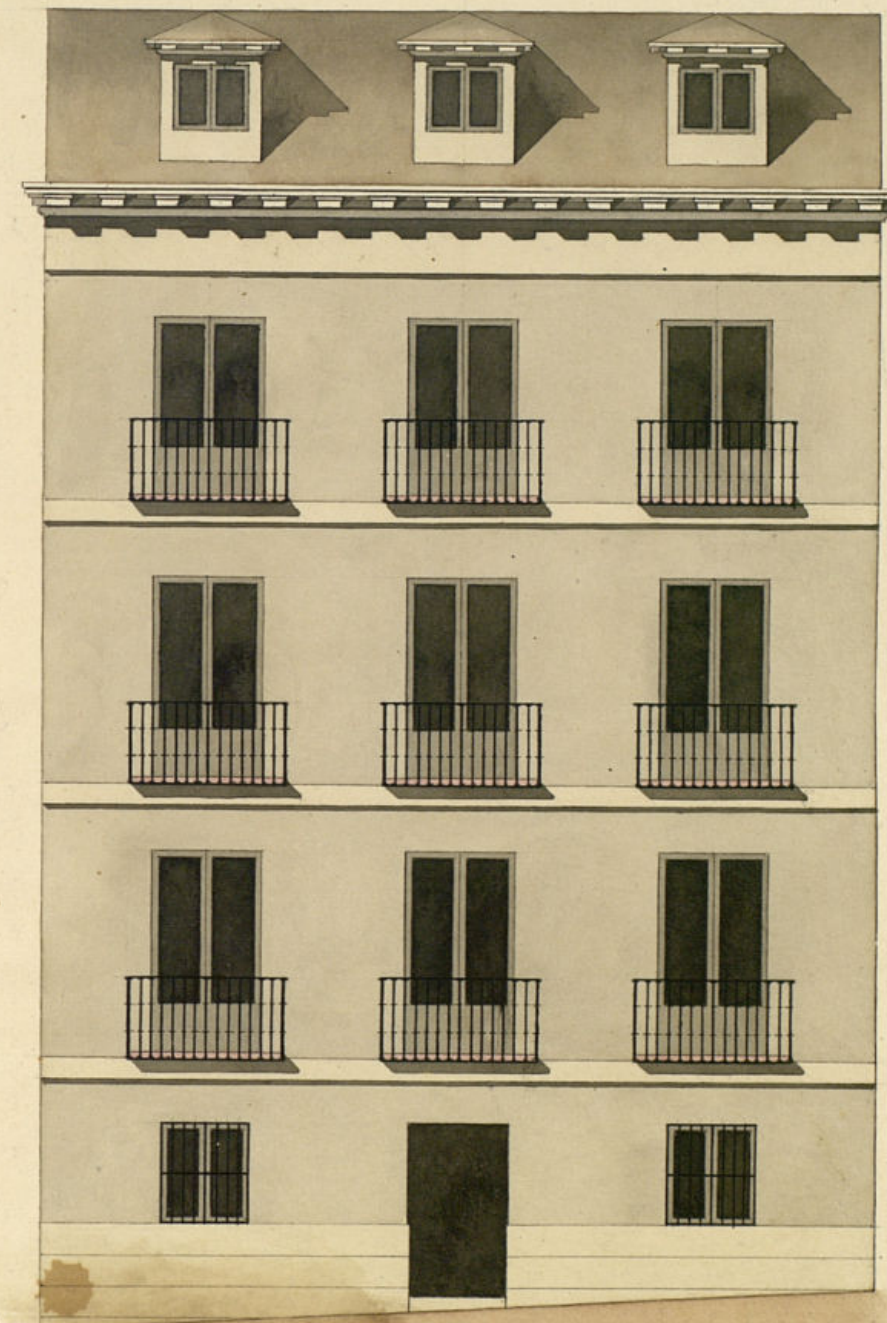

*Madrid 29 de M.º de 1831.*

*Fran.º Garcia  
Martinez*

*Informado en 3. de Abril de 1832.*

*Navaterra*

*Escala de 1.º 5 10. 30. 50. Pies Castell.º*



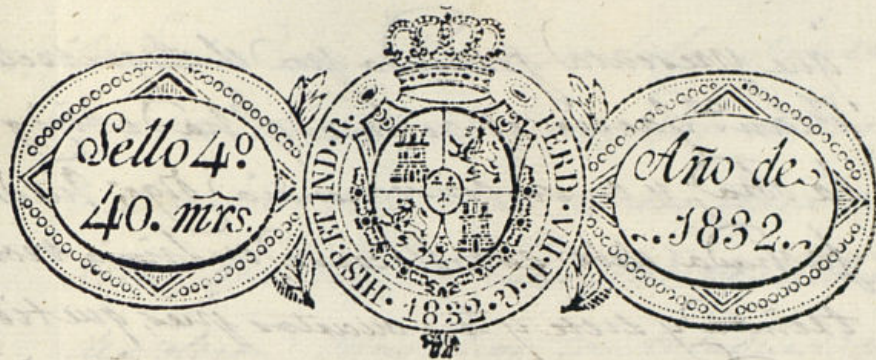

Exmo. Sr.

Don<sup>a</sup> Micaela de las Barrenas, dueña de la  
Casa n.<sup>o</sup> 6. manzana 420, calle del Recodo,  
por acuerdo del Excmo. Ayuntamiento de Madrid  
y de la Real Academia de S.<sup>n</sup> Fernando  
D. Francisco Garcia Morán,  
arquitecto de S.<sup>n</sup> Fernando

Suplica se sirva mandar se practique  
la tira de cuerdas, y al mismo tiempo  
marcar el sitio donde se han de depen-  
tar los efectos para la reedificación de  
esta Casa: gracia que se promete de  
V.E. la expon. Madrid 30 de Mayo  
de 1832.

Micaela de las Barrenas

Sr. Regidor Comisario

Conseguiente al decreto de V.E. y al que precede del  
Excmo. Ayuntamiento de Madrid, y reconocido que debiera ob-  
servarse en la construcción de la nueva fachada q.<sup>ta</sup> D.<sup>a</sup>  
Micaela de las Barrenas, intenta edificar en la casa nu-  
mero 6 de la m.<sup>a</sup> 420 calle del Recodo con arreglo al plano



que presenta formado por el Arquitecto D.  
Juan.º García Estanero de Madrid dirigirá  
la obra; y en su consecuencia digo; Que dicha  
fachada debe establecerse en línea recta los  
treinta y siete y tres cuartos pies, que tiene de extensión,  
atando por el extremo de mano izquierda con la casa  
inmediata de.º hace esquina á la calle del Excmo. y el  
Ato con la casa medianera de mano derecha, reme-  
tiéndose en este punto la indicada fachada catorce  
dedos. En cuyo supuesto no se me ofrece reparo algu-  
no para q.º de viva el Excmo. Ayuntamiento conceder  
la licencia que solicita esta interesada bajo la ob-  
servancia del diseño presentado; pero con las pre-  
cisas circunstancias de que los cimientos han de  
constituirse de piedra y pedernal con mezcla de cal  
y arena sobre terreno firme, dándoles cuatro pies  
de grueso hasta medio pie mas bajo que el umbral  
del piso de la calle, en donde retallándose medio  
pie de cada lado se sentará el zocalo de cantería  
de tres pies de altura lo menos y el tirón corres-  
pondiente, resultando dos tiradas descubiertas en  
el punto mas elevado de la calle continuándolas  
a nivel hasta el mas bajo, sin que falten estas  
en ningún punto de la fachada; sobre el referido  
zocalo y con el mismo grueso de tres pies seguirá  
de fabrica de ladrillo y mezcla de cal y arena el  
cuerpo bajo hasta la imposta del piso principal  
y de la misma fabrica en todas sus alturas, sien-  
do los arcos de puertas y ventanas del propio  
material, sin entablado alguno, ni umbrales  
de madera, retallándose un cuarto de pie por lo

interior en cada piso de los superiores, de forma  
que resulte el piso segundo de dos pies y medio,  
y el tercero con igual grueso para el asiento del  
alero, que será de madera descubierta, compuesto  
de pleros canecillos contocaduna y corona superior  
moldada y canelones de plomo u.º de delata con un-  
tederos, que arrojen las aguas fuera de las losas de  
la acera, colocados en terminos que no vrientan á  
plomo sobre los faroles del alumbrado, recibiendo  
las boquillas caballetes y respaldos con yeso; Las  
bandillas se situarán á plomo del filo interior de  
la fachada sin antepecho volado sobre el alero, de-  
jando los balcones del piso principal de pie y me-  
dio de bruto, uno los del segundo y tres cuartos de  
pie los del tercero, teniendo de altura tres pies  
y tres cuartos, y el intervalo de los balaustrados  
de seis dedos, dejando recortadas las patillas en  
el grueso de la pared un pie y mas de otro el pa-  
radas del vivo de la luz de las ventanas; En las  
puertas no habrá batiente ni pedáneo que sal-  
ga del filo exterior de la fachada para que no im-  
pida el transito publico, debiendo abrir aquellas  
hacia la interior de la Posesion; En la acera se  
sentarán losas de piedra de medio pie de grueso  
y tres de salida, sin que en ellas puedan abrirse  
hombrecas o virontales á los sótanos, debiendo  
colocarse en las mochetras de las puertas o ver-  
ticales á los demas huecos de la fachada, dejen



de esta por ultimo rebocada decentemente  
con arreglo a un buen orden de construccion,  
Por como el Exmo Ayuntamiento se halla exclu-  
sivamente encargado de la Policia, buen aspec-  
to de los edificios y de la seguridad publica po-  
dian quando gusten los Sres Regidores o Com-  
misarios del Cuartel mandar que reconozca  
e informe sobre el estado de la obra, sin embar-  
go que el dueño debia dar aviso luego q este  
sentada la canteria, para practicar el pri-  
mer reconocimto, segundo despues de enara-  
jado el piso principal, tercero quando se halla co-  
nada la fachada con el alero, para q. prac-  
ticador, conste por ellos habense cumplido  
cuanto el Exmo Ayuntamiento tiene resuelto  
sobre el particular. Madrid 3 de Abril de 1832.

Juan. Javier de Castañeda

M. 4 de Abril de 1832.

No halla inconveniente en que se conceda la licencia que se  
pide con presencia observancia de quanto se propone por  
el Arquitecto mayor en su informe precedente.

Por Narayillo.

May. 4 de Abril de 1832

En su ofy.

Concedere la licencia pedida con arreglo a lo q. se informa y de por  
certificacion.

M. Juan Dominguez B

Certifico: Que por d. Micaela de la  
Barrena de Mañá queda por sola  
Calle Num. 6, en la Calle del Puerto  
de presencia deemos. a d. Sr. D. Juan  
de la Cruz. pidiendo lic. p. conser-  
va de nueva planta su fachada con  
arreglo al Plan q. acompaña a  
firmado por el Arq. d. Sr. Juan  
Garcia Martin. Luchu vista y de lo  
informado p. el Sr. Reg. Comis.  
del Cuartel y Arq. mayor acordado.  
El Exmo. Ayuntamiento. Comis. de  
la Lic. pedida. Estableci. la ref. de  
fachada en linea recta y treinta  
y siete p. y tres cuartos q. tiene de  
extension cuando p. el extremo de  
mano izquierda con la pared inmediata  
q. ha en esquina a la calle del Esp. p.  
y el otro con la pared med. de mano  
dcha, verificandose en este punto la in-  
mediata fachada a cerca de 20 p. observan-  
do el diseño present. y las precisas  
diferencias de q. los Arq. B. C. (que el  
Informe del Arq. mayor hasta su con-  
clusion).

Y para que conste y pueda  
verse promueve a la obra



doy la presente. Madrid diez de  
Enero de mil ochocientos y  
dos.

Sin dros algunos.