

Ay^{to}. de Mad^d.

D. Juan Pariente, dueño de una casa
 c. del^{ta} Catalina n.º 23 m.^a 220, ^{hoy 61}pi-
 diendo dic^a p.^a construirla de nueva plan-
 ta.

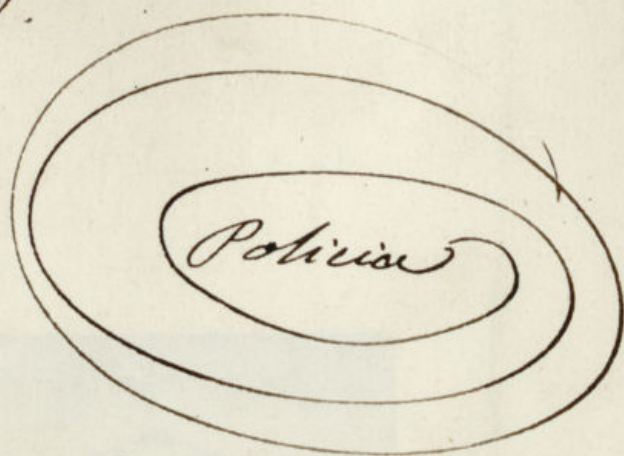

Sr^{ia} del Sr. Doming^o.

Decoracion de la fachada de la Casa que se ha d
planta en la Calle de S^{ta} Catalina n.^o 2

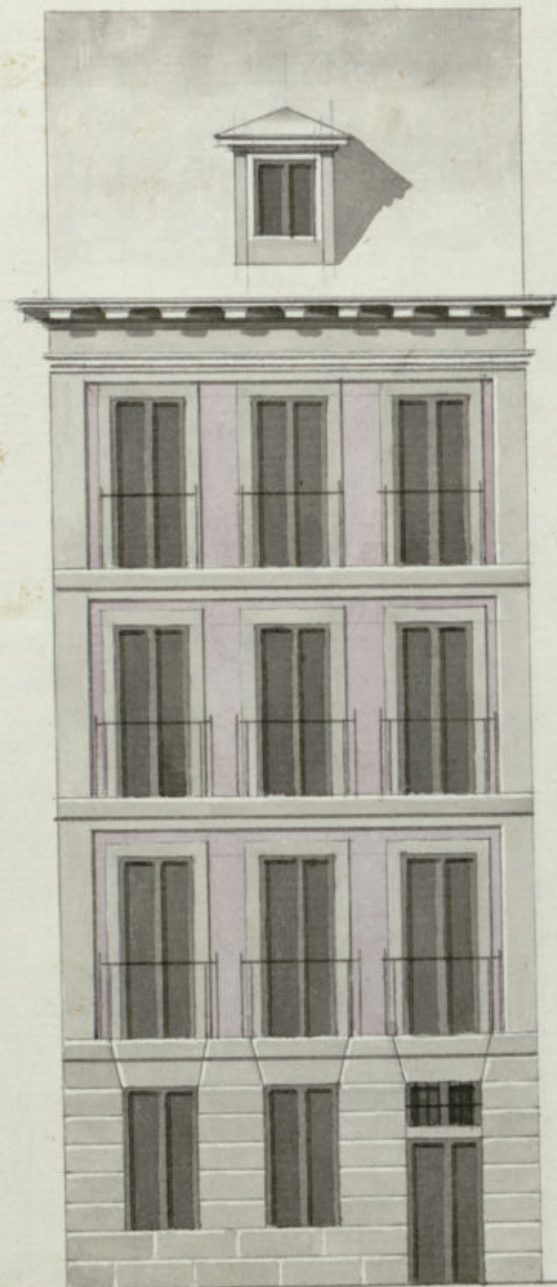

Informado en 16 de
Febrero de 1833.

Decoracion de la fachada de la Casa que se ha de construir de nueva
 planta en la Calle de S^{ta} Catalina n.^o 23 manz.^{na} 22a.

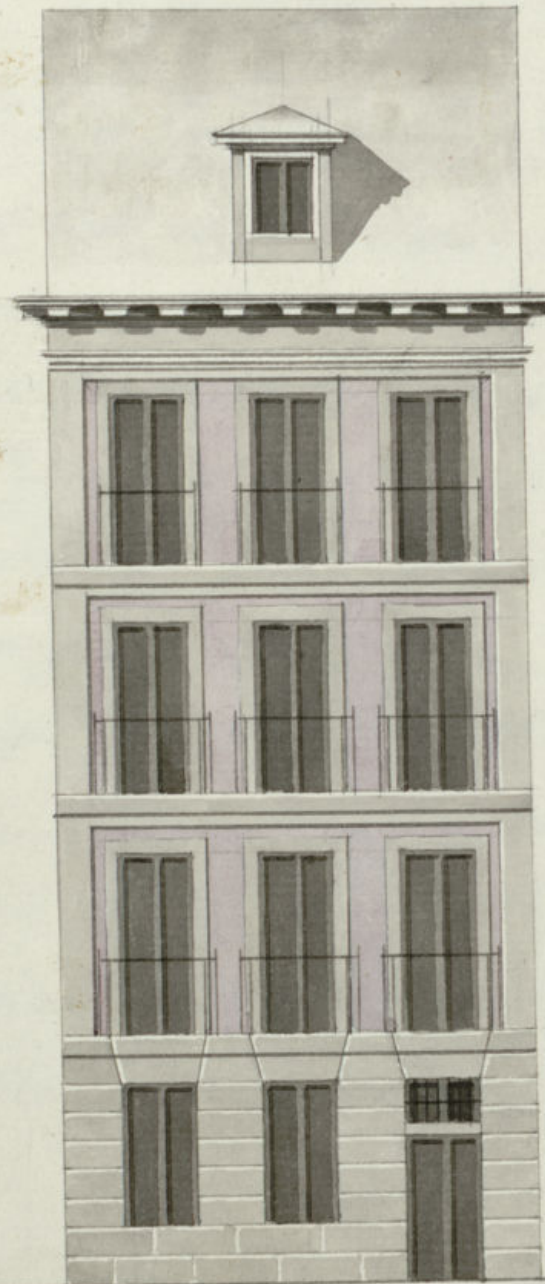

Madrid 27 de Enero de 1833.

Vicente Sanchez

3

Reformado en 16 de
 Febrero de 1833.

[Signature]



to de Madrid

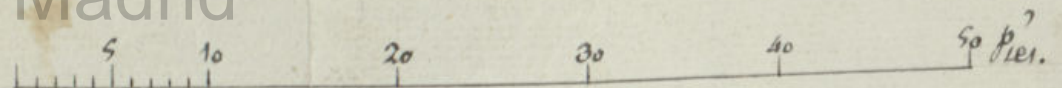



Por Comisario del Cuartel

D. Juan Perante, dueño a uno casa sita en esta
Calle de S. Catalina señalada con el n.º 23 de la
manzana D.º, a V.º. ha p.º. present. q.º habiendo altera-
do construido a nueva planta bajo la dirección al
Arquitecto de la Real Academia a S.º Fernando
D.º Vicente Sangro
y según los planos q.º se demuestran a f.ºchado a
hacer p.º. preciso y a
A. V.º. S.º. p.º. se digno mandar al teniente mayor para
alo tirada de cuerda y mantenimiento alda parage
para la colocación de material y dem.º. Gracia q.º
espera ala justificación a V.º. Madrid a S.º. de
1833, Juan Perante

Madrid 4 de febrero de 1833

Por acuerdo del Excmo Ayuntamiento

Pase al Sr. Revisor Comisario del Cuartel p.º. que oyendo
al Arquitecto informe lo que se le ofrezca y parezca

Madrid 6 de febrero de 1833
Por el Arquitecto m.º. p.º. g.º. informe

hacia lo interior de la portada, en la cual se ten-
drán losas de piedra benoquina de medio pie
de grueso y cuatro de salida labradas a escoda
con juntas muy unidas y bajo de una rasante
sin que en ellas queden abisma lumbrecas horizon-
tales a los costados, debiendo colocarse estas en las
mochetas de las puertas o verticales a los demas
huecos de ventanas, y por ultimo se rebocara la
fachada de canton^{te} con arreglo a un buen orden de
construccion, observandose en la ejecucion del an-
dama lo siguiente; las almas sean de sesmas
colocadas en medio de los huecos a excepcion de
las dos de los costados que estaran a la linea
de los muros medianeros, y por este medio no
resultan mechinales en la fabrica, y las puer-
tas sean de maderos de á seis y los tableros de
buena calidad sin nudos saltadizos, poniendo
tres tableros por lo menos en el centro de cada
andamada, no consintiendo el arq^{to} se carguen
con mucho pedrillo, y para evitar todo motivo
de desgracia se pondran maderos de á ocho o de
á diez entre las almas que sirvan de antepe-
cho o barandilla elevados de los tableros cuatro
pies menos cuanto, doblando este cuidado en don-
de se coloque el prescorte, el que sera formado

con toda solidez, y en los andamios interiores cuida-
ra el Professor de hagon segun arte, con la idea de
evitar la ocurrencia de una desgracia, y como el
Exmo Ayuntamiento se halla exclusivamente encargado
de la policia, buen aspecto de los edificios y de la
seguridad publica, podran cuando quisiere los I^{tes}
Regidores o Comisarios del Cuartel mandar que
reconozca e informe sobre el estado de la obra, sin
embargo que el dueño deba dar aviso luego que
se halla sentada la cantaria para practicar el
primer reconocim^{to}, segundo despues de unzado
el piso qual, y tercero cuando se halla coronada
la fachada con el alero, para que practicados
conste por ellos haberse cumplido cuanto el Exmo
Ayuntamiento tiene resuelto sobre el particular.
Madrid 16 de feb.^o de 1833. Juan Joaquin de Alategui

Almo Sr.

Elle conformo en un todo con lo que manifiesta
el Arquitecto Mayor en su informe Madrid 7 de
Abril de 1833. Se recibió el Arq^{to} el dia 14 de Apr.

José de Ribera
y Villanueva

Mad. 9 de Mayo de 1833.

En su Ayuntamiento.

Concedese la licencia pedida, con arreglo a

lo que se informa y debe por Certi-
ficación, teniendo presente lo mandado
por el Sr. Corregidor en cuanto a la
colocación de materiales y escombros
para no embarrasar el tránsito
público.

[Decorative flourish]

D. Faustino & C.

Certifico: Que por D. Juan Pariente, due-
ño de la casa c. de S.^{ta} Catalina n.º 23, m.^a 2.^a
se presentó memorial á dho Excmo Ay.^{to}, pidiendo Lic.^a p.^a construirla de nueva planta
conforme al Plan q.^e ~~presente~~ acompañaba
firmado p.^r el t.^{to} D.ⁿ Vicente Sanchez q.^e
ha de dirigir la obra. En su vista y de lo
informado p.^r el Sr. Reg.^r Com.^o de Cuartel y
Ay.^{to} mayor acordó S.E. en 9 del cor.^{te} con-
ceder la Lic.^a pedida, teniendo pres.^{te} lo manda-
do p.^r el Sr. Correg. en cuanto á la colocac.ⁿ
de materiales y escombros p.^a no embarrasar
el tránsito p.^u; estableciendo la fachada
de dha casa en linea recta los 25 pies q.^e tiene
de estension, atando p.^r el lado dño con la del
n.º 22 y por el izq.^{do} con la marcada con el
num.^o 24, bajo la observancia del diseño presen-
tado, y precisa firmanst.^a de q.^e & C.

[Firma]
(Figue el inf.^{me} del t.^{to} mayor pta su conclusion)
y p.^a q.^e coste y pueda darse principio á la obra doy
la pres.^{te} q.^e firmo. Mad.^d 14 de Marzo de 1833

