

1<sup>a</sup> 64-62Ay<sup>to</sup>. de Mad<sup>d</sup>.

1833

Policia

D. fran<sup>co</sup>. Martinez, dueño de una  
casa c.<sup>l</sup>. de la corredora de S. Pablo  
n.<sup>o</sup>. 13 m.<sup>a</sup>. 349, pidiendo Lic.<sup>a</sup>. para  
reedificarla de nueva planta

Vía del Sr. Doming<sup>o</sup>.



Corredora alta de S.<sup>n</sup> Pablo num.<sup>o</sup> 13. Manz.<sup>a</sup> 349. propia  
de D.<sup>n</sup> Fran.<sup>co</sup> Martinez

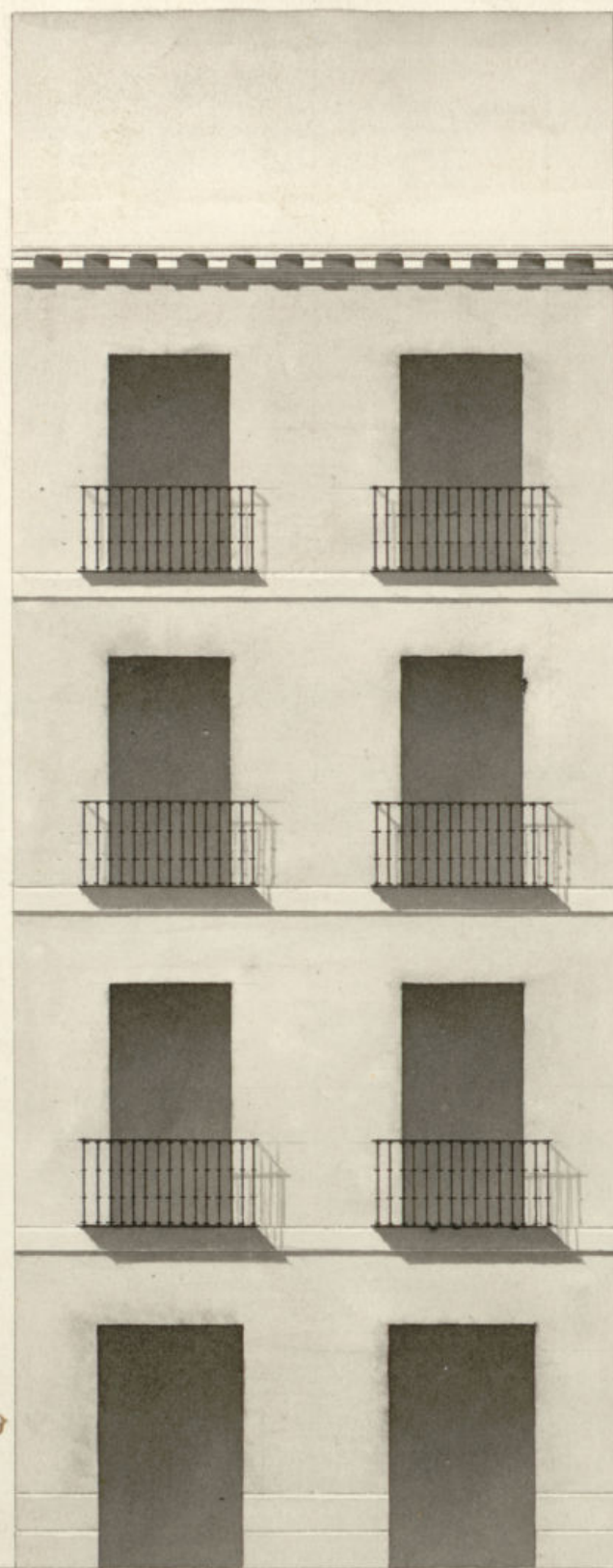

firmado en 11 de Se-  
ptiembre de 1833.  
Martinez

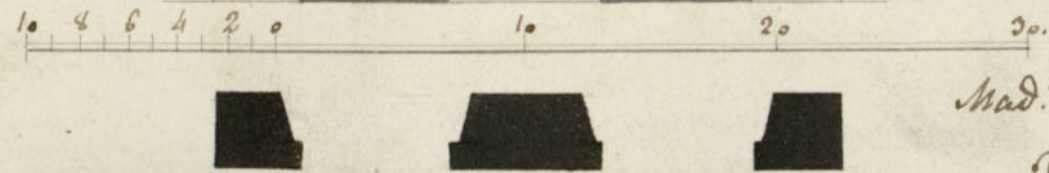

Mad. 4 de Febrero de 1833.

Juan Ang.<sup>o</sup> de Melan &  
Valdes.





Excmo. Ayuntamiento de esta M. D. U.

D. Juan.º Martinier vecino de esta Corte y dueño de una casa sita en la Calle, Comed. de S.º Pablo que se distingue con el numero 137, man.º 342, a V. S. con el dicho reperto ha presente que con motivo de hallarse dicha casa ruinosa, se ha e indispensable el edificarla de nueva planta con arreglo al plano que acompaño, y para el efecto.

A V. S. suplico el que mercede se le conceda la licencia correspondiente en lo que acci-  
tina merced. Madrid y febrero 5.º de 1833. En-  
comienda alca. de S.º Pablo V.º

por indisposicion de.

Madrid 5 de feb.º de 1833

Juan.º Antonio Mendez

Por acuerdo del Excmo Ayuntamiento  
Pase al Sr. Regidor Comisario del Cuartel p.º g.º dando al Arg.º mayor  
informe lo que se le fuere y pareciere

M.º 7 de febrero de 1833

Pase al Sr.



Alquitileo suor para q. uniforme segun  
alturas de lo previsto por el anterior  
decreto cuanto se le ofrezca y parezca  
y demas q. fuer convenientes.

Lasparrill. M. Soliveri

Al. Regidor Comisario

Consigniente al decreto de V. y al q. precede del  
Excmo Ayuntamiento. he visto y reconocido la alineacion  
que debia observarse en la construccion de la nueva  
fachada que D. Juan.º el taximero intenta edificar en  
la casa n.º 13 m.º 343 sita en la calle (anciana de S.º  
Rab.º) con arreglo al plan que presenta formado por  
el Arg.º de academias de el Excmo D.º Juan el tiquil de  
Ynelan Valdes que ha de dirigir la obra, y en su con-  
secuencia digo: Que esta fachada debe establecerse en  
linea recta los veinte y cinco pies y cuarto q. tiene de  
extension atando por el lado de mano derecha con  
la casa n.º 12 y por el de la izquierda con la mediane-  
ra sin numero. En cuyo supuesto no se me ofrece  
reparar alguna piedra que se sita del Excmo Ayun-  
tam.º concurriendo la licencia que solicita el interesado  
bajo la observancia del Decreto presentado, pero  
con las precisas circunstancias de que los cimien-  
tos han de constar de piedra pedernal con mez-  
cla de cal y arena sobre terreno firme, dandole  
cuatro pies de grueso hasta medio pie mas bajo q.  
el ornato del piso de la calle, en donde retallandose  
medio pie de cada lado se sentara el local de can-  
tena de tres pies de altura lo mas.

Respond.º resultando de las medidas descubiertas en el  
punto mas elevado de la calle, continuandolas a nivel  
hasta el mas bajo, sin que falten estas en ningun pun-  
to de la fachada; sobre el referido local y con el mis-  
mo grueso de tres pies seguira de fabrica de ladrillo  
y mezcla de cal y arena el cuerpo bajo hasta la im-  
posta del piso 1.º, y de la misma fabrica entre-  
das sus alturas, siendo los arcos de puertas y ventan-  
as del propio material, sin entramado alguno ni  
umbrales de madera, retallandose un cuarto de pie  
por lo interior en cada piso de los superiores, de for-  
ma que resulte el piso segundo de dos pies y tres  
cuartos y el tercero con igual grueso para el asiento  
del alero que sera de madera descubierta con puer-  
to de soleron canecillos con tocadura y corona superior  
moldada, y canchones de plomo u.º opadela con ver-  
ederos que arrojen las aguas fuera de las lomas de  
la acera, colocados en terminos que no vistan o plo-  
mo sobre los frontes del alumbrado, recibiendo las  
boquillas caballeret y respaldos con yeso; las boandi-  
llas se situaran a plomo del filo interior de la fa-  
chada sin antepecho volado sobre el alero, dejando los  
balcones (en el caso de ser baladizos) lo mas de pie y me-  
dio los del piso 1.º, uno los del segundo, y tres cuar-  
tos de pie los del tercero, teniendo de altura tres pies  
y tres cuartos y el intervalo de los balaustrados de seis



de los, dejando recuadras las patillas en el grueso de la pared un pie, y mas de otro separadas del vico de la luz de las ventanas; en las puertas no habrá batiente ni pedáneo que salga del filo exterior de la fachada para que no impida el transito publico debiendo abrir aquellas hacia lo interior de la posesion; en la acera se sentarán losas de piedra buena quina de medio pie de grueso y tres y medio de salida, labradas de escoda con juntas muy unidas y bajo de una rasante, sin que en ellas puedan abrirse lumbreras horizontales a los sotanos, debiendo colocarse estas en las mochetas de las puertas o verticales a los demas huecos de ventanas, y por ultimo se rebocará la fachada de cemento con arreglo a un buen orden de construccion observandose en la ejecucion del andamio de la fachada de esta casa lo siguiente; las almas serán de sesmas colocadas en medio de los huecos a excepcion de las dos de los extremos que estarán a la linea de los muros medianeros, y por este medio no resultan mecinales en la fabrica, y las puentes serán de maderos de seis, y los tablonces de buena calidad sin nudos saladores, poniendo tres tablonces por lo menos en el ancho de cada andamiada, no consintiendo el Arg.<sup>to</sup> se carguen con mucho lastillo, y para evitar todo motivo de desgracia se pondrán made-

deros de a ocho o de a diez entre las almas, que serán de antepecho o barandilla elevados de los tablonces cuatro pies menos cuanto, doblando este cuñado en donde se coloque el pescante, el que será formado con toda solidez, y en los Andamios interiores cuidará el Profeso se hagan segun arte con la idea de evitar la ocurrencia de una desgracia; y como el Exmo. Ayuntamiento se halla esclusivam.<sup>te</sup> encargado de la policia buen aspecto de los edificios y de la seguridad publica podrán cuando quieran los Jtes. Regidores o Comisionarios del Cuartel mandar que reconozca e informe sobre el estado de la obra, sin embargo que el Dueno deberá dar aviso luego que esté sentada la canteria p.<sup>a</sup> practican el primer reconocim.<sup>to</sup> segundo desques de enmasado el piso pial, y tercero cuando se halla componada la fachada con el alero, para q. practicados conste por ellos haberse cumplido cuanto el Exmo. Ayuntamiento tiene resuelto sobre el particular. Esta  
dada 11 de Febrero de 1833.

Juan. Javier de Navatoguerra

Juan. Jlor

Conforme con el dictamen q. antecede no encuentra inconveniente en la concesion de la licencia q. solicita para que el Sr. D. E. mude las espaldas y deban mudarse lo que tubiere por conveniente. Madrid 20 de Mayo de 1833

Exmo. Sr.

Madrid 10 de Abril de 1833  
En m. Arg.<sup>to</sup>

Laspar. N. L. de vere

Concedese la licencia pedida con



# arreglo al q. se informa y debe por certifica<sup>n</sup> temiendo pres.  
lo mandado por el 1.<sup>o</sup> Correo en quanto ala colocacion de  
Materiales y escombos p.<sup>a</sup> no embarazar el transito p.<sup>o</sup>

26

D. Faustino &c.

Certifico: Que por D.<sup>to</sup> Juan<sup>co</sup>. Martinez, dueño  
de la casa n.<sup>o</sup> 13 m.<sup>a</sup> 349, corredora de S. Pablo  
se presento memorial á dho Excmo. <sup>to</sup> juzien-  
do Lic.<sup>a</sup> p.<sup>a</sup> construir de nuevo la fachada  
de dha casa con arreglo al Plan que presen-  
taba formado p.<sup>o</sup> el <sup>to</sup> D. Juan Miguel  
de Anclan Valdes q.<sup>e</sup> ha de dirigir la obra.  
En su vista y de lo informado por el Sr. Re-  
gidor comis.<sup>o</sup> del Cuartel y <sup>to</sup> mayor acordó:  
A. E. en lo del cor.<sup>te</sup> conceder la Lic.<sup>a</sup> pedida, teni-  
endo pres.<sup>te</sup> lo mandado por el Sr. Corregidor en  
cuanto á la colocacion de materiales y escom-  
bos p.<sup>a</sup> no embarazar el transito p.<sup>o</sup>; estable-  
ciendo la fachada en linea recta los 25 pies  
y cuarto q.<sup>e</sup> tiene de extension, atando por el  
lado de mano d<sup>ra</sup> con la casa n.<sup>o</sup> 12 y por  
la izq.<sup>da</sup> con la medianera sin numero, bajo la  
observancia del diseño presentado y precisas  
circunstanci. &c.

(Signe el inf.<sup>me</sup> del <sup>to</sup> mayor con su concl<sup>n</sup>)

y para que conste doy la pres.<sup>te</sup> que firmo. Madrid  
12 de Abril de 1833.

sin dros alguno.



