

f<sup>o</sup> 64 - 7Ayuntam<sup>to</sup>. de Mad<sup>d</sup>.

1832

Policia

D. Jeronimo Silici, dueño de la casa  
de Penas del Valle n.º 8 m.ª 463 pidién-  
do licencia p.ª reedificarla de nuevo

Sria del Sr. Doming<sup>o</sup>.



Plancha de una Casa sita en esta Corte  
del Valle distinguida con el N.º 8. de la Man.

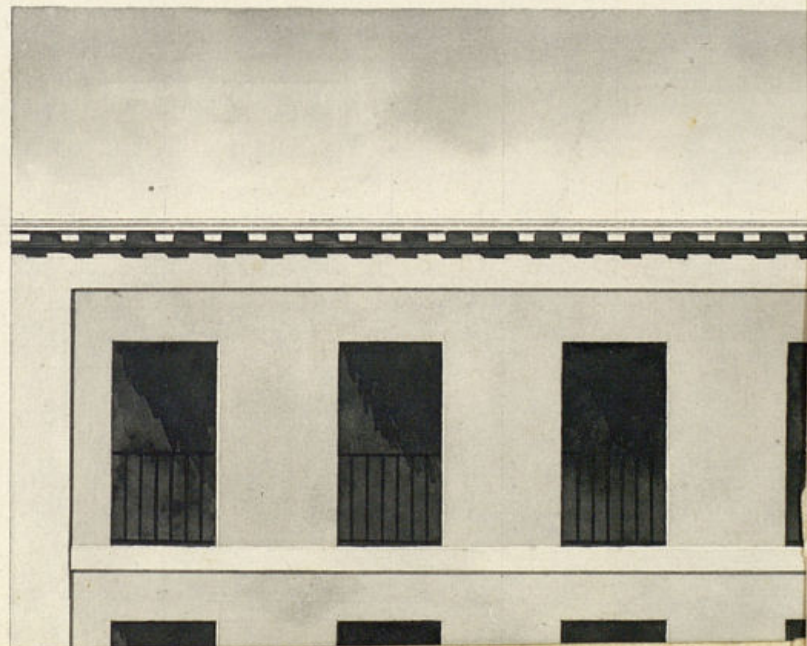

ARCHIVO DE VILLA  
Sede. Leg. N.º Orden  
1 64 2  
Inventario n.º



*Señalada de una Casa sita entre Corte en la Calle de Jesus  
del Valle distinguida con el N.º 8 de la Manana 1631*



*N.º 26  
Salida 4*

*N.º 25*

*42 <sup>1</sup>/<sub>8</sub>*

*Escala de p.º*  
*Informado en 26 de Junio de 1832.*  
*Manzanera*  
*Castellano*  
*Felipe Quintana*

ento de Madrid



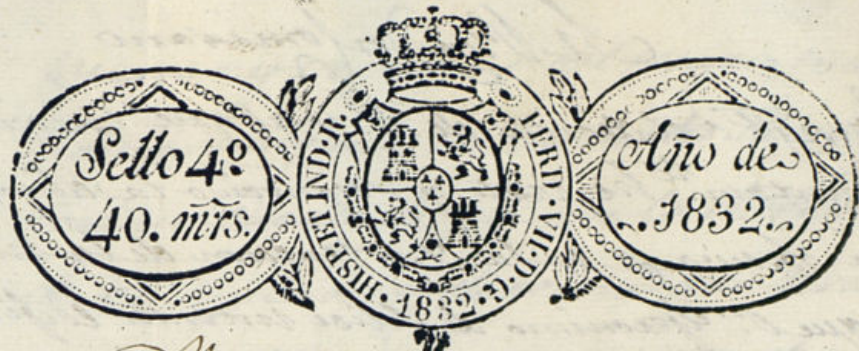

Don Jerónimo de Silici, dueño y dueño de una casa sita en esta Corte, en la Calle de Toros del Valle, distinguida con el num.<sup>o</sup> de la man.<sup>a</sup> 463; ante V.<sup>ta</sup> expone: que en virtud de hallarse dicho sitio con solo piso bajo, construido á la malicia y en un estado sumam.<sup>te</sup> ruinoso, ha determinado reedificarlo de nueva planta, bajo el adjunto aspecto de fachada, y ruicion del Aug.<sup>to</sup> q.<sup>o</sup> firma el prospecto de ella; por lo que =

Sup.<sup>to</sup> á V.<sup>ta</sup> q.<sup>o</sup> pido el alineamiento y aprobacion del Sr. Aug.<sup>to</sup> mayor de esta M.<sup>d</sup> de Villa: se digné. conferirle la competente licencia así para su ejecucion, como para la colocacion de materiales, designando los sitios oportunos y mas, proximos á la obra: gracia q.<sup>o</sup> con justicia espera V.<sup>ta</sup> en la justificacion de V.<sup>ta</sup> Madrid 9 de Junio de 1832.

Jerónimo Silici

Madrid 18 de Junio de 1832.

Por acuerdo del Excmo Ayuntamiento.

Para albr. Regidor Comisario del Cuartel p.<sup>o</sup> que oyendo al abrg.<sup>to</sup> mayor informe lo que se le ofrezca y parezca.

Madrid 22 de Junio del 832.

Para el Arquitecto Mayor,

Fuente

36



*A Regidor Comisario*

Consigne al decreto de V. y al que precede del Exmo Ayuntamiento. Se visto y reconocido la alimacion q. de-  
beria observarse en la constancia de la nueva fachada que D.<sup>o</sup> Jeronimo de Siliici intenta edificar en la fa-  
da n.<sup>o</sup> 3 de la manz.<sup>a</sup> 463 Calle de Jesus del Valle  
con arreglo al plan que presenta formado por el  
arquitecto D.<sup>o</sup> Felipe Quintana que ha de dirigir la  
obra, y en su consecuencia digo: Que dicha fachada debe es-  
tablecerse en linea recta los cuarenta y dos y un oc-  
tavo pies que tiene de estension, atando por la mano  
derecha con la sillera de la casa n.<sup>o</sup> 25, y por la izquierda  
con la casa n.<sup>o</sup> 26 saliendo de esta un quarto de pie.  
En cuyo supuesto no se me ofrece reparo alguno para  
que se sirva el Exmo Ayuntamiento conceder la lizen-  
cia que solicita el interesado, bajo la observancia del  
diseño presentado, pero con las precisas circunstan-  
cias de que los cimientos han de constarse de piedra  
pedernal con mezcla de cal y arena sobre terreno fin-  
me claudos cuatro pies de grueso, hasta medio pie  
mas bajo que el enras del piso de la calle, en donde  
detallandose medio pie de cada lado se sentara el co-  
colo de canchua de tres pies de altura lo menos y se  
tirara correspondiente resultando dos filadas descubiertas  
en el punto mas elevado de la calle, continuandolas  
a nivel hasta el mas bajo, sin que falten estas en  
ningun punto de la fachada; sobre el referido toca-  
to y con el mismo grueso de tres pies seguira de fa-  
brica de ladrillo y mezcla de cal y arena el cuerpo ba-  
jo hasta la imposta del piso principal, y de la misma  
fabrica en todas sus alturas, siendo los arcos de

puertas y ventanas del propio material, sin en-  
tramado alguno, ni umbrales de madera, retallan-  
dose un cuarto de pie por lo interior en cada piso  
de los superiores, de forma que resulte el piso se-  
gundo de dos pies y tres cuartos de grueso para el  
asiento del alero, que sera de madera descubierta  
compuesta de soleron, canchillos con tocadura y co-  
rona superior moldada y canelones de plomo u opa-  
delata con vertederos que arrojan las aguas fuera  
de las losas de la acera, colocados en terminos que  
no vayan a plomo sobre los frentes del alumbrado,  
recubriendo las boquillas, caballetes y respaldos  
con yeso; las boardillas se situaran a plomo del  
filo interior de la fachada sin antepecho volado so-  
bre el alero, dejando los balcones del piso principal (en el  
caso de su boladizos) lo mas de pie y medio de buelo y  
uno los del segundo, teniendo de altura tres pies  
y tres cuartos, y el intervalo de los balaustrados de  
seis dedos, dejando recibidas las patillas en el grueso  
de la pared un pie, y mas de otro separadas del  
trazo de la luz de las ventanas; en las puertas no  
habra batiente ni pedicelo que salga del filo es-  
terior de la fachada para q. no impida el transi-  
to publico, debiendo abrir aquellas hacia lo inte-  
rior de la posesion: en la acera se sentaran losas  
de piedra barroquina de medio pie de grueso y  
tres y medio de salida labradas a escoda con pun-  
tas muy unidas, y bajo de una rasante, sin que



Publico

# fuendo por lo mandado por el Sr. Concejal en cuarenta y ocho a la oficina de marid y parridos para no embarrar el tranvía

En ellas puedan abrirse lumbieras horizontales a los sótanos, debiendo colocarse estas en las mochetas de las puertas o verticales a los demas huecos de ventanas, y por ultimo se rebocara la fachada decentemente con arreglo a un buen orden de construccion; pero como el Exmo Ayuntamiento se halla esclusivam<sup>te</sup> encargado de la policia y buen aspecto de los edificios y de la seguridad publica, podran cuando gusten los Sres. Regidores o Comisarios del cuartel mandar que reconozca e informe sobre el estado de la obra, sin embargo que el dueño debia dar aviso luego y este sentada la silla para practicar el primer reconocimiento, segundo despues de enmasado el pillo principal, y tercero cuando se halla coronada la fachada con el alero, para q<sup>ue</sup> practicado constante por ellos habuere cumplido quanto el Exmo Ayuntamiento tiene resuelto sobre el particular. Madrid 26 de junio de 1832.

Juan. Javier de Castañeda

Madrid 7 de julio de 1832.

En virtud del informe que precede, no encuentro embarazo en que el Exmo Ayuntamiento, de su permiso, para emprender esta obra, sujetandose en un todo a lo que en el se previene

Madrid 18 de Julio de 1832.

En su Ayuntamiento

Fuente

Concedese la licencia pedida con arreglo a lo que se informa, y dese por Certificacion #

Ayuntamiento de Madrid

D. Faustino Dominguez &

Ma.

Certifico: que por D. Gerónimo Lili, dueño de la casa num.<sup>o</sup> 8, n.<sup>o</sup> 463, calle de San del Valle, se presento memorial al Exmo Ayuntamiento pidiendo lic.<sup>a</sup> para construir fachada de nueva planta con arreglo al Plan q<sup>ue</sup> acompaña firmado por el arg.<sup>to</sup> D. Felipe Quintana: En su vista y de lo inform<sup>do</sup> por el Sr. Reg.<sup>or</sup> yom.<sup>o</sup> del Recreo y Arg.<sup>to</sup> mayor, acordó S.E. en 18 del presente conceder la lic.<sup>a</sup> pedida, teniendo presente lo mandado por el Sr. Corregidor en cuanto a la colocacion de materiales y escombros p.<sup>a</sup> no embarrar el tranvía publico; estableciendo la referida fachada en linea recta los quarenta y dos y un octavo p.<sup>a</sup> que tiene de extension, atando por la mano d<sup>cha</sup> con la Silleria de la casa n.<sup>o</sup> 8 y por la viz.<sup>da</sup> con la casa num.<sup>o</sup> 26 saliendo de arco un quarto de pie; observando el dicho presentador y las precisas circunstancias de que los cimientos q<sup>ue</sup> el informe del arg.<sup>to</sup> mayor trahe conclusion?

Para que conste y pases a



Ejecutarse la indicada obra, doy la  
presente. Madrid veinte y ocho de  
Julio de mil ochocientos treinta y  
dos.

Sin otro algunos.