

10 64 — 34

Ayuntam<sup>to</sup>. de Ayuntam<sup>to</sup>.

1833

Policia

D. Pedro de la Puente dueño de una  
 casa c.<sup>a</sup> de Tacometrezo n.<sup>o</sup> 7, m.<sup>a</sup> 375 pi-  
 diendo Lic.<sup>a</sup> p.<sup>a</sup> reedificarla de nuevo.

Ante suav.<sup>a</sup> de Aboriana y fin  
 de Tacometrezo



Alia del Sr. Dominguez.







*Fachada que mira a la Calle de Tudescos accesoria de la Casa n.º 1 de la man.ª 315. y acentuacion la de la Casa n.º 52 de la misma manzana.*

*Casa n.º 1 de la m.ª 315*

*Casa n.º 52 de la m.ª 315.*

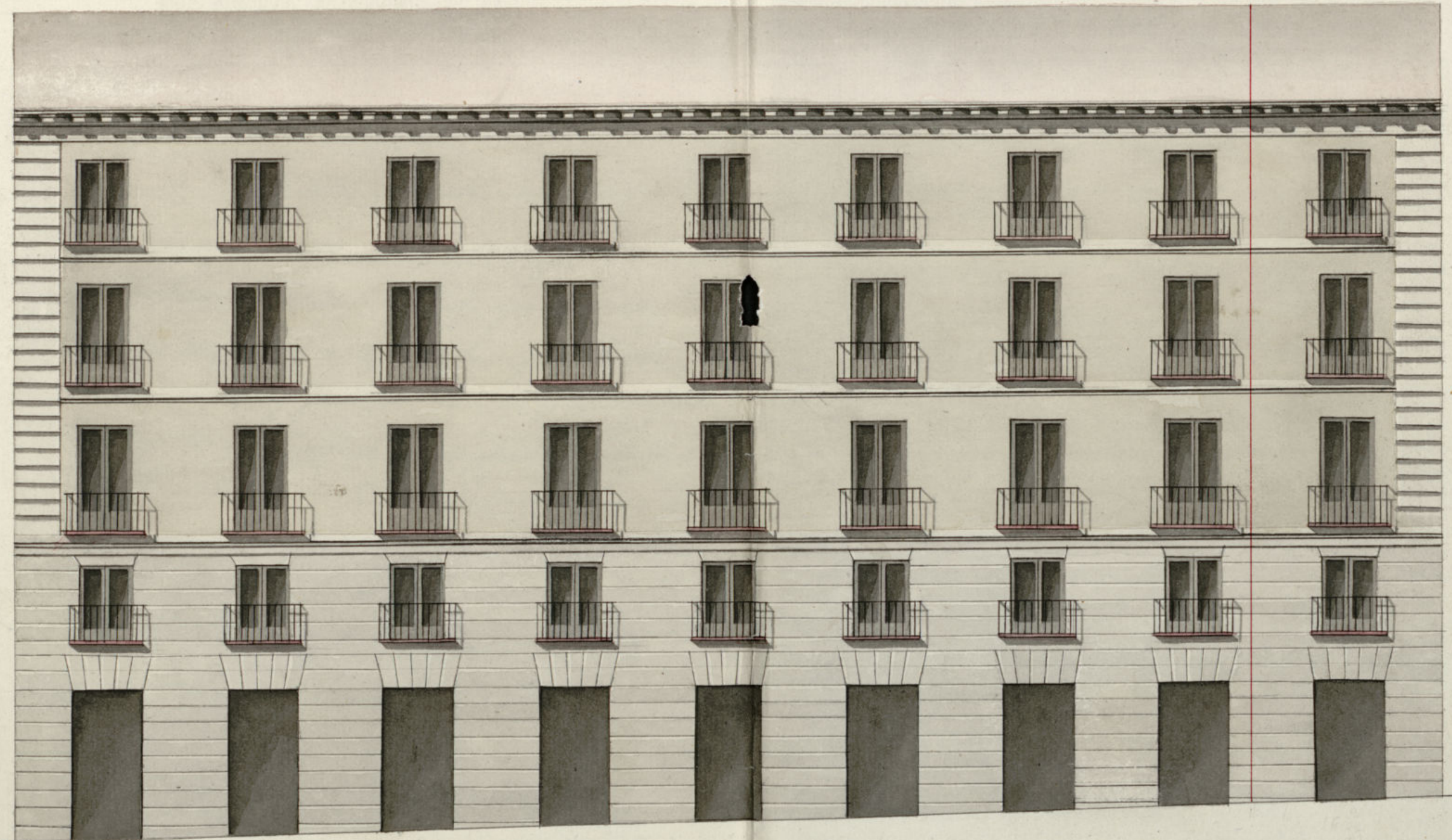

*Verificado en el de  
Octubre de 1823*

*M.ª J.ª*

*Escala de*

*1 2 3 4 5 6 7 8 9 10*

*21 Pies Castellanos.*

Ayuntamiento de Madrid

*Sebastian de Hoz*





Exmo Señor.

Don Pedro de la Fuente, dueño de la Casa

Nº 7 de la man.ª 345, sita en la Calle de Jacomatena con  
aceras ala de Tudescor, ha presentado a V. E. que estando modificando  
la fachada por la parte de Tudescor, ha comprado la Casa nº 12  
que se halla adyacente, y forma línea con la que se está modificando,  
y deseario unir las dos presenta el conjunto plan de fachada, unien-  
do la Casa dha. nº 12 ala del nº 7. Por lo tanto suplica se sirva  
dar la licencia competente para su execucion, que recibirá merced.

Dios guarde a V. E. m. d. a.

Madrid 2 de Marzo de 1833.

Madrid 5 de Marzo de 1833.

En Virtud de Ord.

Por acuerdo del Exmo. Ayto.

Para el Sr. Regidor Comisario

del Ayuntamiento que oyendo a el

Ayto. Mayor informe lo que se

le ofrezca

Vnab. 6 de marzo de 1833.

Ynforme el Sr. Regidor Mayor

Gustavo el Barón

Sr. Regidor Comisario

Consigniente al decreto de V. E. y al que precede



Al Excmo Ayuntamiento he visto y reconocido la alminacion  
que debia observarse en la construccion de la nueva fa-  
chada que el Sr. Pbro de la Puente intenta edificar en la  
Casa n.º 12 de la manzana 349 Calle de Tudescos con anu-  
glo al plan que presenta formado por el Arg. D. Se-  
bastian de Aznaga que ha de dirigir la obra, y en su  
consecuencia digo: Que dicha fachada debe establecerse  
en linea recta los diez y seis pies y tres cuartos que tiene  
de extension, citando por el lado izquierdo con la nueva  
Casa que este interesado esta construyendo, y por el lado  
derecho con la marcada con los n.ºs. 8 y 9 con el con-  
junto a la calle de Tacamutano. En cuyo supuesto no  
se me ofrece reparo alguno para que se sirva el Excmo  
Ayuntamiento conceder la licencia que solicita el interesa-  
do bajo la observancia del diseño presentado, pero con  
las siguientes circunstancias de que los cimientos han  
de construirse de piedra pedernal con mezcla de cal y  
arena sobre terreno firme, dándoles cuatro pies de qua-  
dro hasta medio pie mas bajo que el enras del piso  
de la calle, en donde retallan por medio pie de cada la-  
do se levantará el zocalo de cantería de tres pies de al-  
tura lo menos y el toron con el piedimiento, resultando  
dos piladas descubiertas en el punto mas elevado  
de la calle continuandolas a nivel hasta el mar-  
bajo sin que falten otras en ningun punto de la  
fachada, sobre el referido zocalo y con el mismo  
 grueso de tres pies seguirá de fabrica de ladrillo

y mezcla de cal y arena el cuerpo bajo hasta la im-  
posta del piso principal, y de la misma fabrica en todas las  
alturas, siendo los arcos de puertas y ventanas del pro-  
pio material sin entramado alguno ni umbrales  
de madera, retallandose un cuarto de pie por lo inte-  
rior en cada piso de los superiores, de forma que resulte  
el piso segundo de dos pies y tres cuartos y el tercero con  
igual grueso para el asiento del alero, que será de ma-  
dera descubierta compuesto de soleros, canchillos con to-  
cadura y corona superior moldada y canchillos de plo-  
mo u opadeta con vertideros que arrojen las aguas  
fuera de las loas de la acera, colocados en terminos q.  
no oirutan a plomo sobre los faroles del alumbrado,  
recubriendo las boquillas, caballetes y respaldos conge-  
lo, las boardillas se situarán a plomo del filo in-  
terior de la fachada sin antepecho volado sobre el  
alero, dejando los balcones (en el caso de ser voladizos)  
lo mas de pie y medio los del piso principal, uno los del  
segundo y tres cuartos de pie los del tercero, teniendo  
de altura tres pies y tres cuartos y el intervalo de  
los balaustreros de seis dedos, dejando recibidas las  
patillas en el grueso de la pared sin que y mas de  
otro separadas del vivo de la lora de las ventanas;  
en las puertas no habrá batiente ni pedaneo que



salga del filo exterior de la fachada para que no  
impida el tránsito público, debiendo abrir aque-  
llas hacia lo interior de la posesión: en la acera  
se sentarán losas de piedra berroquena de medio  
pie de grueso y teatro de valida labradura a escoda  
con juntas muy unidas y bajo de una tarante  
sin que en ellas puedan abrirse lumbreras hori-  
zontales a los sótanos debiendo colocarse estas  
en las mochetes de las puertas & verticales a los  
demas gruesos de ventanas, y por ultimo se rebo-  
cara la fachada decentemente con argollo a un  
buen orden de construccion, y por como el Exmo  
Ayuntamiento se halla exclusivamente encargado  
de la policia, buen aspecto de los edificios y de la  
seguridad publica podran cuando gusten los Sres  
Regidores o Comisarios del Cabildo mandar que  
reconozca e informe sobre el estado de la obra, sin  
embargo que el Duño deba dar aviso luego q.  
este sentada la canteria para practicar el pri-  
mer reconocimiento, segundo despues de unzarada  
el piso 1.º, y tercero quando se halla coronada  
la fachada con el alero para que practicados con-  
te por ellos haberse cumplido quanto el Exmo Ayun-  
tamiento tiene resuelto sobre el particular. En

la construccion del andamio de la fachada de esta casa  
se observara lo siguiente: las almas sean de secomas  
colocadas en medio de los huecos, a excepcion de las dos  
de los extremos que estaran a la linea de los muros  
medianeros, y por este medio no resultan mechina-  
les en la fabrica, y las puentes sean de maderos  
de avic, y los tablonex de buena calidad sin nudos  
saltadizos, poniendo tres tablonex por lo menos  
en el ancho de cada andamiada, no consintiendo  
el Arq.<sup>to</sup> se carguen con mucho ladrillo, y para evi-  
tar todo motivo de desgracia se pondran maderos  
de a ocho o de adiez entre las almas que sirven  
de antepecho o barandilla, elevados de los tablonex  
cuatro pies menos cuarto, redoblado este cuidado  
en donde se coloque el presante, el que sera forma-  
do con toda solidez, y en los andamios interiores  
cuidara el profesor se hagan segun arte, con la idea  
de evitar la ocurrencia de una desgracia. El Madrid  
14 de Mayo de 1823. Juan Garcia de Hariguel

Exmo. Sr.

No hallo reparo enq. V. C. conceda si este  
interesado la licencia q. solicita, sujetandose  
alas reglas q. determinan el Arquitecto mayor.  
V. C. sin embargo resolvera lo q. Aenga por



Mas conveniente. mud. 14 de  
marzo 1833.

Como por  
Mud. Por  
Guerra de Guerra  
13

Mad. 30 de marzo de 1833  
En su Ayuntamiento

Conceder la licencia pedida con arreglo a lo q<sup>e</sup> se informa y dar por  
certificada <sup>teniendo presente</sup> lo mandado por el Sr. Corregidor en  
quanto a la colocac<sup>on</sup> de materiales y escombros p<sup>er</sup> no embara-  
zar el tránsito p<sup>or</sup> q<sup>ue</sup>

13

D. Faustino L

Certifico: Que por D. Pedro de la Puente  
Dueño de la casa n.º 7 m.ª 375, sita en la  
c.ª de Jacometrezo con accesorias a la  
de Judenos se presentó memorial a  
Mo Excmo Ayto <sup>en q<sup>e</sup> dice:</sup> manifestando q<sup>e</sup> estando  
reedificando la fachada por la p.ª de la de  
Judenos, habia comprado la casa n.º 12 que  
se halla adyacente y forma linea con la q<sup>e</sup>  
estaba reedificando; y desean unir la ref.<sup>da</sup>  
casa n.º 12 a la del n.º 7, pedia la competen-  
te Lic.ª p.ª su execucion ~~con~~ con arreglo al Plan  
que acompañaba formado p.ª el Sr. D. M.  
Sebastian de Azcuaga. En su vista y de lo  
informado por el Sr. Regidor Comis.º del  
Cuartel y Arg.º mayor acordó S.ª E. en 30 de  
Marzo ultima conceder la Lic.ª pedida, se-  
niendo pres.ª lo mandado por el Sr. Corregi-  
dor en quanto a la colocac.ª de materiales y  
escombros p.ª no embarazar el tránsito p.ª q<sup>ue</sup>;  
estableciendo la fachada en linea recta los  
16 pies y  $\frac{3}{4}$  q<sup>e</sup> tiene de extension, atando p.ª  
el lado izq.º con la nueva casa q<sup>e</sup> el mismo  
interesado está construyendo y por el lado



No con la marcada con los n.ºs 8 y 9  
correspond. a la c.ª de Incometrura, obser-  
vando el diseño presentado y precisas  
circunst. Lc.

(sigue el inf. me del Arg.º mayor)

Y para que conste y pueda darse prin-  
cipio a la obra doy la presente g.ª fir-  
mo. Mad. 8 de Abril de 1833.

Sin dñs algunos. }