

1^a 64 — 90.Ayuntamiento de Madrid.1833

Lolivia

D. Manuel de Dios, dueño de la casa
n.º 5, m.º 8 calle de la Magdalena baja
pidiendo Lic.^a para reedificarla y levan-
tar su fachada.

Secretaria de Sr. Dominguez.

8-10-97

222

[Faint circular stamp]

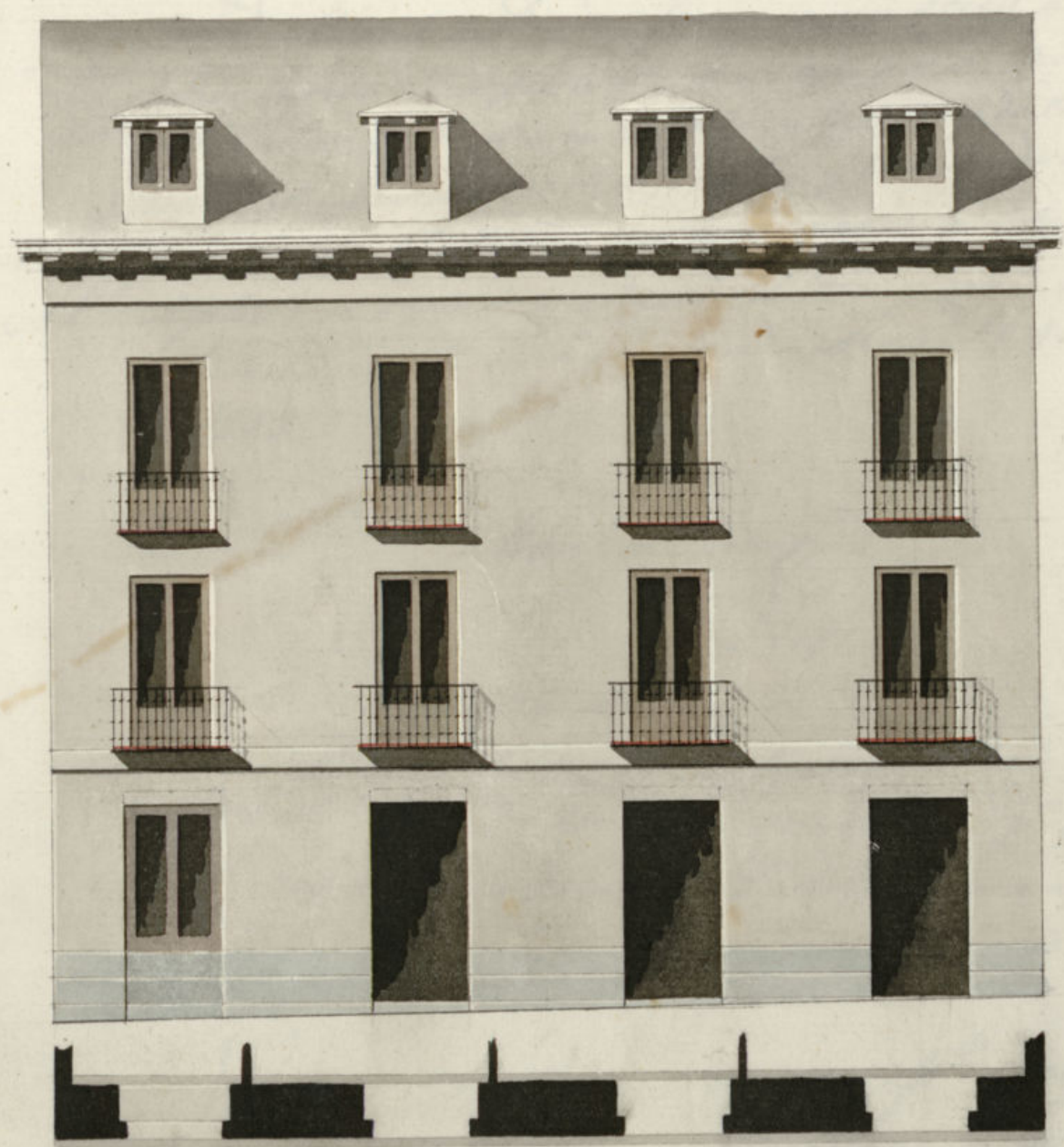

N. 8

23
N. A

1 2 3 4 5 6 7 8 9 10 20 30 40 50 60
SA 3 30

Verificado en 15 de feb. de 1933.

Muñategui

Pref. Castellano

Pedraza

Ayuntamiento de Madrid



Exmo. Sr.

D. Manuel o D.º Pedro o sea (cual) a N.º E. con el
debido suplico hace presente: Que con su pontificando la par
te de su man.º de situ en la calle de la Magdalena base
trava el edificio a edificar y llevar a su fachada
con arreglo al diseño que acompaña, y a la vista
del suplico se sirve comedule el correspondiente permiso
o licencia en que hubiere favor. Mad.º 11 de febrero
de 1833.

Man.º o D.º Pedro

Madrid 12 de febrero de 1833.

Por acuerdo del Excmo Ayuntamiento.
Para albr. Regidor Comisario del cuartel p.º que ayendo
al Arq.º mayor informe lo q. se le ofrezca y parezca

Para al Ayuntamiento mayor p.º que
informe de lo que parezca. Etas. 12 de febrero de 1833.

El Regidor Comisario

Consignante al efecto de lo q. al que
del Excmo Ayuntamiento he visto y conocido

la aliniacion que debia observarse en la construccion de
la nueva fachada que D.^o Estanislao de Dios intenta
edificar en la casa n.^o 5 manz.^a 8 calle de la eltag-
dalena baja con arreglo al plan que presentara for-
mado por el Arq.^{to} Académico de el Vento D.^o Pedro Volasco
e Penua que ha de dirigir la obra, y en consecuencia di-
go: La dha. fachada debe establecerse en linea recta los
cincuenta y cuatro pies y tres cuartos que tiene de extension
citando por el lado de mano derecha con la casa marcada
con los numeros 2.^a, 3.^a y 4.^a y por el de la izquierda con la
casa n.^o 2, de cuya aliniacion resulta ganarse la posesion de
este intereseado treinta pies, nueve pulgadas, seis lineas
y tres cuartos de otra linea que a raron de diez y siete impor-
tan trescientos siete y treinta y dos mas v. los mismos
que debe abonar D.^o Estanislao de Dios a los fondos munici-
pales de esta M. N. villa. En cuyo supuesto nose me
ofrece reparo alguno para que se sirva el Excmo. Ayuntamiento
conceder la licencia que solicita el intereseado
bajo la observancia del diseño presentado preso con las
precisas circunstancias de que los cimientos han de
construirse de piedra pedernal con mezcla de cal y
arena sobre terreno firme, dandoles cuatro pies de grueso
hasta medio pie mas bajo que el enras del piso
de la calle, en donde retallandose medio pie de cada lado
se sentara el zocalo de canteria que sera de tres pies de
altura lo menos y el tirador correspondiente resultando
dos hiladas descubiertas en el punto mas elevado de
la calle, continuandolas a nivel hasta el mas bajo, sin
que falten estas en ningun punto de la fachada, sobre

el referido zocalo y con el mismo grueso de tres pies
segunda de fabrica de ladrillo y mezcla de cal y arena el
cuerpo bajo hasta la imposta del piso principal, y de la
misma fabrica en todas sus alturas, siendo los arcos
de puertas y ventanas del propio material, sin en-
tramado alguno ni umbrales de madera, retallando-
se un cuarto de pie por lo interior en cada piso de
los superiores de forma que resulte el piso segundo
de dos pies y tres cuartos de grueso para el asiento
del alero, que sera de madera descubierta compuesto
de soleron, canciellos contramasa y corona superior
moldada y cancelones de plomo u. o. de elata con ven-
tederos que arrojen las aguas fuera de las lomas de la
acera, colorados interminos que no vicitan a plo-
mo sobre los faroles del alumbrado, recibiendo las
boguillas caballetes y respaldos con yeso; las boandi-
llas se situaran al plomo del filo interior de la
fachada sin antepechos volados sobre el alero de fuen-
do los balcones (en el caso de ser baladizos) lomas de pie
y medio los del piso principal y uno los del segundo, tenien-
do de altura tres pies y tres cuartos y el intervalo de
los balaustrados de seis dedos, dejando recibidas las
pracillas en el grueso de la pared un pie y mas de
otro separadas del vivo de la luz de las ventanas; en
las puertas no habra batiente ni pedaneo q. salga

del filo exterior de la fachada para q. no impida el transito publico, debiendo abrir aquellas hacia lo interior de la posesion; en la acera se levantarán losas de piedra berroqueña de medio pie de grueso y cuatro de salida labradas a escoda con juntas muy unidas y bajo de una resaca; sin que en ellas puedan abrirse lumbreras horizontales a los sótanos, debiendo colocarse estas en las mochetras de las puertas o verticales a los demas huecos de ventanas, y por ultimo se rebocará la fachada decentemente con arreglo a un buen orden de construccion, observandose en la ejecucion del andamio de la fachada de esta faza lo siguiente, las almas serán de sermos colocadas en medio de los huecos, a escepcion de las de los extremos que estarán a la linea de los muros medianeros, y por este medio no resulten mechinales en la fabrica, y los puentes serán de maderos de a seis, y los tablonos de buena calidad sin nudos saltadizos, poniendo tres tablonos por lo menos en el ancho de cada andamiada, no consintiendo el aq. se caigan con mucho cuidado, y para evitar todo motivo de desgracia se pondrán maderos de a ocho o de a diez entre las almas que sirvan de antepecho o buandi-

lla elevados de los tablonos cuatro pies menor cuanto, redoblando este cuidado en donde se coloque el prescanto, el que será formado con toda solidez; y en los andamios interiores cuidará el Profesor se hagan segun arte con la idea de evitar la ocurrencia de una desgracia, y como el Exmo. Ayuntamiento se halla exclusivamente encargado de la Policia, buen aspecto de los edificios y de la seguridad publica, podrán cuando gusten los Jues. Magistrados o Comisarios del Juntal mandar que reconozca e informe sobre el estado de la obra, sin embargo que el dueño deberá dar aviso luego que se halle sentada la canteria para practicar el primer reconocimiento, segundo despues de enmadrado el piso principal, y tercero cuando se halle coronada la fachada con el alero, para que practicados conde por ellos habra cumplido cuanto el Exmo. Ayuntamiento tiene resuelto sobre el particular. El Ciudad. 15 de Febrero de 1833.

Juan Javier de Hargategui

Me conformo con el antec. informe pagando el interinado lo q. tiene asignado mil. rs. a dia 18 de feo a 1833.

Manuel del Real

Ciudad. 20 de feo a 1833

En su Ay.

Concedere la licencia pedida con arreglo a lo q. se informa, y

#

Dee por certificaⁿ entregando este interesado en la Tesoreria
de Mad. los trescientos siete y treinta y dos m. l. al terre-
no q. toma del publico, y seniendo presente lo manda-
do q. el Jefe en la colocacion de materiales y
escombros para no emborazar el tránsito p. d.

CB

Jho {

D. Manuel de Dios, dueño de la casa
n.º 8 m.ª 8 c. de la Magd.ª baja ha
pedido Lic.ª al Excmo Ay.º p.ª reedifi-
carla; y como p.ª su alineacion tome
del terreno pp.º ^{segun informe del Abg.º mayor} 30 pies 9 pulgadas, 6
lineas $\frac{3}{4}$ de otra linea, que á p.º
de 10 r. pie, importan 307 r. 32 n.ºs;
acordó S. E. en 20 del actual conce-
derle la Lic.ª pedida, entregando en Teso-
reria dho interesado los ^{entregados} 307 r. 32 n.ºs.

Lo participo á V. E. p.ª su intellig.ª y q.
disponga el recibo de dha cantidad en
las Atras de esta V.ª avisandome de haberlo
verificado p.ª q. conste en el expediente.

Dios que Soc. Mad. 28 de fe-
breo de 1833.

Ar. Contador de intervenc.ª de Atras de Mad.

En cumplimiento del oficio de
V. S. q. se ha sido visto por mi
con fha 25 del actual, p.º q. se
perivian 307 r. 32 m. q. entra
para D.º Man.º de Dios dueño
de la casa n.º 5 m.º 8.º c.º de la May-
dalena baja, p.º el importe de
treinta p.ºs nueve pulgades, sin
lineas y tres cuartos de otra
linea a precio de diez r.ºs p.º
ha verificado esta entrega en
la 7.º de esta M.º U. villa
en el día de la fha. Y para
q. conste en el expediente, y en
contestacion a el referido oficio
Lo pongo en noticia de V. S.
p.º m.º govierno.

Dios que. a.º S. M.ª.
Madrid 26 de Febrero de
1833.

El Contador de Intero.º
Por el Sr. Contador
Fabian Sanz de la
Lata

Secretario del Excmo Ayuntamiento, D.º Justino Dominguez

D. Faustino Dc.

Certifico: que por D. Manuel de Dios
Dueño de la casa n.º 8 m.ª 8 c.ª de la May.
dalena baja se presentó menor. á Dho Exi.
Ay.º pidiendo Lic.ª p.ª reedificarla y levan-
tar su fachada con arreglo al plan que
acompañaba firmado por el Ay.º D.º Pedro
Valasco Ventura, ^{que ha de dirigir la obra.} En su virtud y de lo in-
formado por el Sr. Regidor Conis.º del
Cuartel y Ay.º mayor acordó S. E. en las
del cor.º conceder la Lic.ª ^{previa} ~~medida~~ con
~~arreglo á lo q. se informaba (entregando dho~~
~~interende en la Denuncia del Mat.)~~ esta-
bleciendo dha fachada en linea recta los
54 pies $\frac{3}{4}$ que tiene de extension, atando p.ª
el lado de mano dcha con la casa marcada
con los n.ºs 2, 3 y 4, y por el de la izq.ª con
la casa n.º 8, resultando ganar la posesion del
ref.º D.º Manuel de Dios 30 pies, 9 pulga-
das, seis lineas y tres cuartos de otra
linea q. á razón de diez r.º que importan
30 r.º 32 m.º v.º los mismos que ^{en} ~~segun~~
~~este dia~~ ~~del Sr. de la Contad.ª de interv.ª de dho~~
~~del cor.º este dia~~

abonado dho interesado, y entregado en la
tesoreria de esta V. arreglándose para
dha obra al diseño presentado, y con las

precisas circunstancias. ~~De~~ De colocar los ma-
teriales y encombros de modo q^{no} embaracen el tran-
sito pp. segun ^{co} tiene mandado ^{se} sigue el inf. del t^{te} mayor pta
el Sr. Corregidor, ^{su conclusion}
y de q. los cimientos
han de construirse
etc.

Y para que cuente y pueda darse prin-
cipio á la obra soy la pres.^{te} que fir-
mo en Mad.^d á 26 de feb.^{ro} de 1833

Sin d^{os} algunos }

abonado de... y en...
tesoreria de...

Ha obra al... y...

segun...
mantado...
el...
y de...
han de...
Y para que...
cipio a la obra...
mo en...

sin dros. alguno