

1^a 64-14.Ayuntam^{to} de Mad^d.

1833

Policia

D. Juan Domingo de Balmaseda dueño de
la casa c. de la Mag^d n.º 6, m.º 8, pidiendo
Lic.^a para levantar el piso 2.º.

Vr^a del Sr. Dominguez.

Fachada de la Casa Calle de la Magdalena

n.º 6. manz.ª 8.º.

Que hade constarise de nueva planta

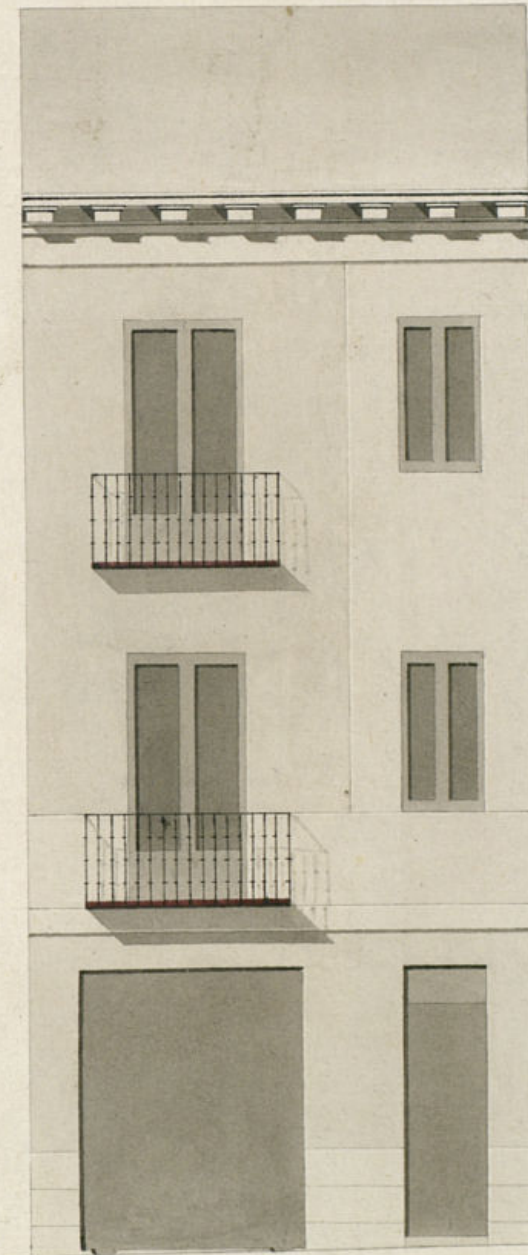

Reformado en 15 de Junio de 1833.

Maestrosqui

Hecho el 11 de Junio de 1833.

Ant.º Conde Gonz.



Pas Castellanos.

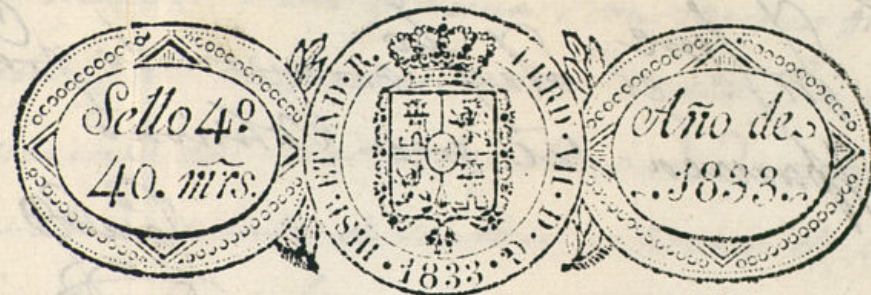

Exmo. Ayuntamiento de esta Muy Heroica Villa.

D. Juan Domingo de Salmaida, dueño de la Casa Calle de la Magdalena señalada con el numero 6. de la manzana 8. a S. E. hace presente, que debiendo construir un piso segundo en la referida Casa, encargó la ejecución del adjunto plano demostrativo de la totalidad de la fachada, que ha de substituir a la actual, al Arquitecto Académico de Merito D. Antonio Conde Gonzalez; por lo que

A. S. E. Suplica, que previas las diligencias de estilo, se sirva conceder su licencia para la ejecución de esta obra, con las demas que son consiguientes en el interior y colocación de materiales y efectos necesarios en su inmediación: así lo espera y no duda de la justificación de S. E. = Madrid 10 de Junio del 1833.

Madrid 11 de Junio de 1833.

Por acuerdo del Exmo. Ayuntamiento. J. Dom. de Salmaida
Pase al Sr. Regidor Lohis.º del Cuartel
para que oyeudo al Reg.º Mayor informe lo
que le opra

de bulto los del piso principal, y uno de los segundos, te-
niendo de altura tres pies y tres cuartos y el inter-
valo de los balcones de seis dedos, dejando recuadras
las patillas en el grueso de la pared un pie, y más
de otro separadas del vano de la luz de las ventanas,
en las puertas no habrá batiente ni pedáneo que
salga del filo exterior de la fachada para que no impi-
da el tránsito público, debiendo abrir aquellas ha-
cia lo interior de la posesión: en la acera se senta-
rán losas de piedra benoquina de medio pie de grueso
y tres y medio de salida labradas á escoda con
juntas muy unidas y bajo de una ranura, sin
que en ellas puedan abrirse lumbreras horizontales
á los sótanos debiendo colocarse éstas en las mochetas
de las puertas ó verticales á los domos huecos de
ventanas, y por último se subcará la fachada de-
centemente con arreglo á un buen orden de construc-
ción: pero como el Excmo Ayuntamiento se halla exclu-
sivamente encargado de la policía, buen aspecto de
los edificios y de la seguridad pública, podrán cuan-
do gusten los Sres. Regidores ó Comisarios del Ayuntamiento
mandar que reconozca un informe sobre el estado de
la obra, sin embargo que el mismo deberá dar aviso
luego que esté sentada la canchales para practicar
el primer reconocim^{to}. Segundo después de enmarcar
el piso principal, y tercero cuando se halla coronada la fa-

chada con el alero para que practicados conforme ellos
hubiere cumplido cuanto el Excmo Ayuntamiento tiene resul-
to sobre el particular. En la construcción del andamio
de la fachada de la casa se observará lo siguiente,
las almas serán de sesmas colocadas en medio de los
huecos á excepción de las dos de los extremos que estarán
á la línea de los muros medianeros, y por este medio no
resultan mechinales en la fábrica, y las juntas serán
de maderos de a seis, y los tablonces de buena calidad
sin nudos saltadizos, poniendo tres tablonces por lo menos
en el ancho de cada andamiada, no consintiendo el de-
que esto se carguen con mucho ladrillo, y para evitar
todo motivo de desgracia se pondrán maderos de á ocho
ó de á diez entre las almas que sirvan de antepecho ó
barandilla, elevados de los tablonces cuatro pies menos cua-
tro, doblando este cuadro en donde se coloque el pesante,
el que será formado con toda solidez, y los andamios in-
teriores cuidará el profesor se hagan según arte, con la
idea de evitar la ocurrencia de una desgracia. Citad. 15
de junio de 1833. J. de la Cruz de la Cruz

Por vista del ant. Dictamen del Sr. D. Mayor, y
ante el Sr. repaso en g. V. E. se comienda la con-
pond. l. m. de 19 de Jun. de 1833

C. Madrid 3 de Julio de 1833
Manuel del Moral

Julio de 1833
En el Ayuntamiento

Concedese la licencia pedida con arreglo a lo q. se informa, exten-
gando este intereseado en la tesoreria de esta V.ª lo noventa y el
terreno q. toma y se le por certif.ª teniendo pues. lo man-
dado por el Sr. Correo. en quanto a la colocacion de
maestales p.ª no embarazar el tránsito p.ª



Al construir de nueva planta D.ª Juan Domingo
de Balmaseda la fachada de la casa q. le pertenece
en la c.ª de la Magna n.º 6 m.ª 8, toma del
terreno pp.ª diez pies que á precio de 3 r. cada
uno segun informe del Abg.º mayor, importan
30 r.

Lo participo á V.ª para que disponga se
reciban del expresado Balmaseda los 30 r. en
la tesoreria de esta V.ª y de haberlo hecho
se sirva V.ª darme aviso p.ª que conde
me elejere.

Dios &c. Madrid 9 de Julio de 1833.

A. Contador de Interv.ª de Ctas de Madrid.

Consecuente a lo que el Sr. D. Juan
vivo parador a esta Contad. de Yntero.
señalando con fha. 9 de Julio últi-
mo, p.º de retribución en la 1.ª de
esta M.ª N.ª Villa, 30 d. q.ª de
de entrega. D. Juan Domingo
Balmolda p.º de imp.ª de
p.º de sitio a 30 d. q.ª ha tomado
del publico p.º construir de nueva
planta la fha. de la casa
en la c.ª de la Magdalena n.º 6
man.ª 8. Cuya entrega se ha
verificado en este día de la fha.

Lo que pongo en noticia
del Sr. D. Juan

Dios que. a.º. S. m.ª a Madrid
1.º de Agosto de 1833.

Por el Sr. Contador

Sabian Saiz de la
Lastra

Por
Sr. D. Juan. Ayuntam.ª de esta M.ª N.ª Villa

[Faint, illegible handwritten text, likely bleed-through from the reverse side of the page.]

D. Faustino &c.

Certifico que por D. Juan Domingo de Balmorada
dueño de la casa C. de la Alhagada n.º 6 m.º 8 se pre-
sento memorial á dho Excmo Ay.º pidiendo Lic.^a
p.^a construir de nueva planta la fachada de
dha casa con arreglo al Plan q. acompañaba firma-
do por el Arquitecto D.º Ant.º Conde Senrales
q. ha de dirigir la obra. En su vista y de lo in-
formado por el Sr. Regidor Comis.^o del Cuartel
y Arquitecto mayor acuerdo S.º E. en 3 de ~~Julio~~^{de}
~~Julio~~^{último} conceder la Lic.^a pedida, teniendo pres.^{te} lo mandado
por el Sr. Corregidor en cuanto á la colocacion
de materiales p.^a no embarazar el tránsito p.^o
debiendo establecer la fachada de dha casa en linea
recta los 10 pies $\frac{1}{8}$ que tiene de extension atando
p.^a el lado de mano dcha con la del n.º 8 y por
el o.^o con la del num.º 8: de cuya alineacion
resulta aumentar la de este interesado 10 pies
que á precio de 9 r.^l cada uno importan 90 r.^l
los mismos q. segun ^{oficio} informe del Sr. Contador
de interv.^o de ~~el día de quese~~^{el día de quese} ha entregado en
las arcas de esta A.^l; observando p.^a la re-
ferida
construccion el diseño presentado y precisas cir-
cunst.^{as} de q.^l los cimientos &c.

(sigue el informe del Ay.º maj.º hasta su conclusion)
y para q.^l conste y pueda darse principio á la obra, doy la
pres.^{te} Mad. 2 de Julio de 1833. Agosto de 1833.

Sin dñs aloung }

