

1^a 64-97Ayuntam^{to} de Mad^d

1833

Policia

D. Isidro S. Pedro Guerra dueño de una
casa c. de la Morenia con vuelta a la del
Estudio n.º 8, m.º 141 pidiendo Lic.ª p.ª levan-
tar piso 2.º

Vía del Sr. Dominguez.



Excmo. Ayuntamiento de esta M. H. villa

D. n. yidro San Pedro Guerra dueño de esta. Dueño de una casa en la C. de la Morería con bueltra a la del Estudio, Señalada con el n.º 5. de la mane. 1.ª. a 1.ª. y pone. Que intenta levantar un p.º. Segundo, segun marcan los p.º.º. formados por el Arquitecto D. n. Jose Maria de Mariategui y acompaña por tanto.

A. H. Sup. la suscriba concederle la competencia li. cencia, para ello previo el informe del A. H. Arquitecto mayor: gracia q. implora y espera de la justificación de la vida, que Dios m.º. a. Mad.º. 12. de Marzo de 1833.

Visto San Pedro Guerra

Mad.º. 13 de Marzo de 1833.

Por acuerdo del Excmo. Ayuntamiento
Pase al Sr. Regidor Comisario del Cuartel para que oyen- do al Arquitecto mayor informe lo que se le ofrezca y parezca.

Madrid 14 de Marzo de 1833

Inform. el Arq.º. Mor.

Vigero

Señor Regidor (Comisario)

Consignante al deceto de V. E. y al que precede del Exmo Ayuntamiento. He visto y reconocido las dos fachadas de la casa de D.º Pedro Sanluis y suena en las que trata edificar quanto segundo, cuya casa se halla en la calle de la Estorcion con traza de la del Estudio marcada con el n.º 3 de la manzana 141, con arreglo al plan q.º presenta formado por el arquitecto D.º José María de Matagorda que ha de dirigir la obra; y en su consecuencia eligo: Que siendo esta de moderna construcción, y por lo tanto con los gruesos correspondientes para elevar el piso segundo, no se me ofrece reparo alguno para que se sirva el Exmo Ayuntamiento. conceder la licencia que solicita el interesado bajo la observancia del diseño que se ha presentado pero con la precisa circunstancia que la elevación de los nuevos pisos ha de seguir de fábrica de ladrillo y mezcla de cal y arena hasta el alero del alero que sea de madera descubierta compuesto de solera, canchillos, cantocana, Oca y corona superior moldada y canchillos de plomo en el alero de lata con vertederos que arrojen las aguas fuera de las lomas de la acera, colocados entre terminos que no vistan al plomo sobre los faroles del alumbrado, recibiendo las boquillas, caballetes y recipientes con peso; las bondillas se situarán al plomo del filo interior de la fachada en antepecho rotando sobre el alero, dejando la salida de los balcones (en el caso de ser balcones) lo mas de pie y medio los del piso principal y uno los del segundo, y en el alero de tres

de tres pies y tres cuartos, y el intervalo de los balcones de seis dedos, dejando las rejas de las ventanas del piso bajo embudidas en el muro sin resalto alguno, recibiendo las patillas en el grueso de la pared un pie; y mas de otro separadas del vivo de la boca de las ventanas, y por ultimo se rebocarán ambas fachadas decentemente con arreglo a un buen orden de construcción; pero como el Exmo Ayuntamiento se halla exclusivamente encargado de la policía, buen aspecto de los edificios y de la seguridad publica podrán cuando gusten los Señores Regidores o Comisarios del Cuartel mandar que reconosca e informe sobre el estado de la obra, sin embargo que el dueño debia dar aviso luego que enteramente las fachadas con el alero para practicar el correspondiente reconocimiento, y conste por el haberse cumplido cuanto el Exmo Ayuntamiento tiene resuelto sobre el particular. Madrid 20 de Mayo de 1833.

Juan Javier de Matagorda

Exmo Señor

No hallando reparo alg.º q.º oponer al anterior informe, puede V. E. conceder la licencia q.º se solicita.
Madrid 27 de Marzo de 1833.

Virrey

Madrid 30 de Marzo de 1833

En su día

Concedese la licencia pedida con arreglo a lo q.º se informa y de

±

por certificación, teniendo presente lo mandado por el 1.^o Correo
en quanto a la colocacion de materiales y escombros para no
embarazar el tránsito p.^o Col.

23

Corte señada con el n.^o 5.

ardiente á la Moreria.

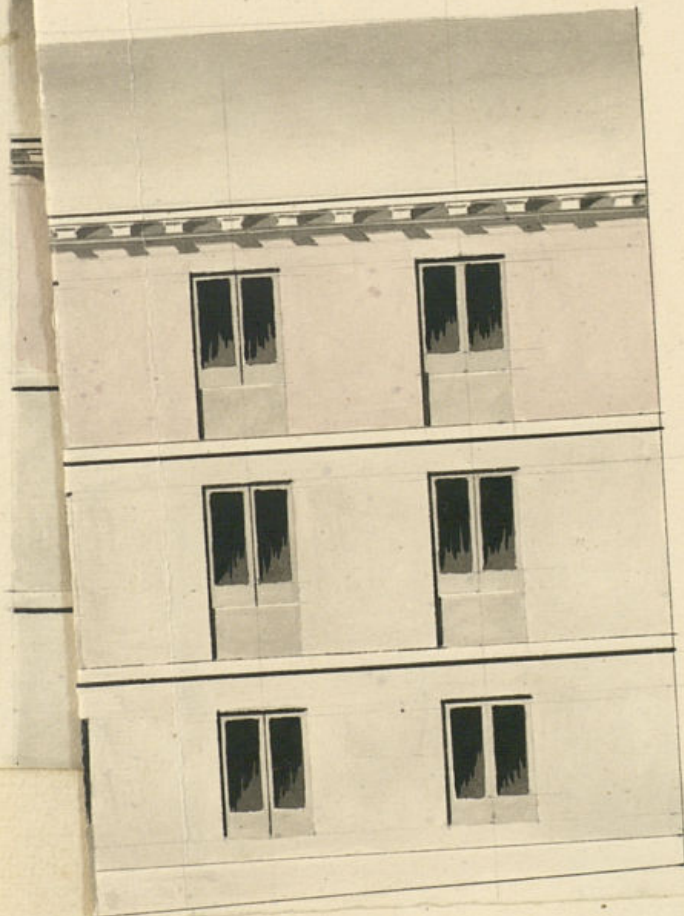

+ por certificación, teniendo presente lo mandado por el Sr. Correo
 en quanto a la colocacion de Muebles y rescombr para no
 embarazar el tránsito p.^o



Fachadas que manifiestan el estado que han de tener las de una casa, sita en esta Corte señada con el n.^o 5.
 de la man.^a 141.

Fachada C.^a del Estudio a la Morenia.

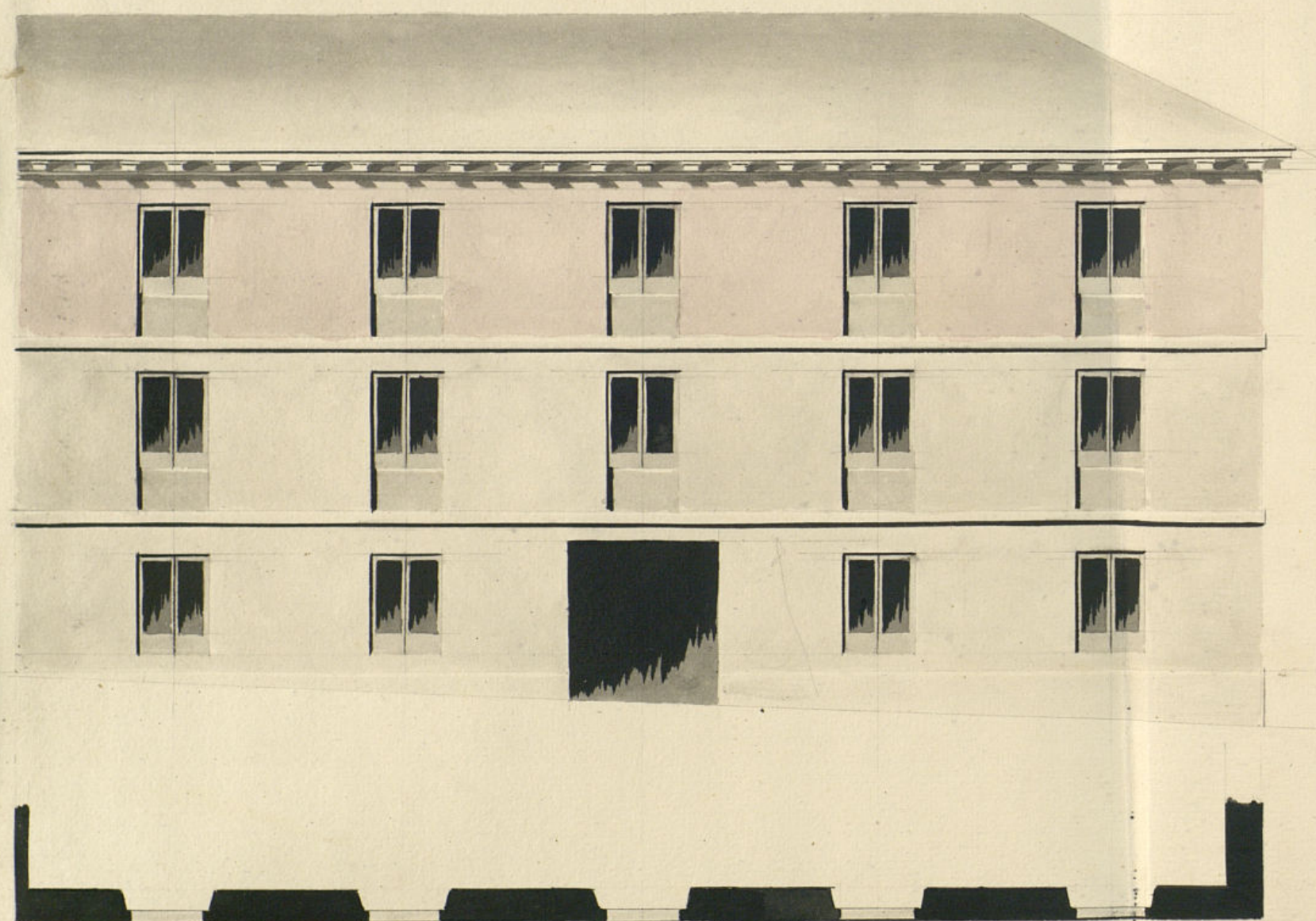

Fachada C.^a del Aguardiente a la Morenia.

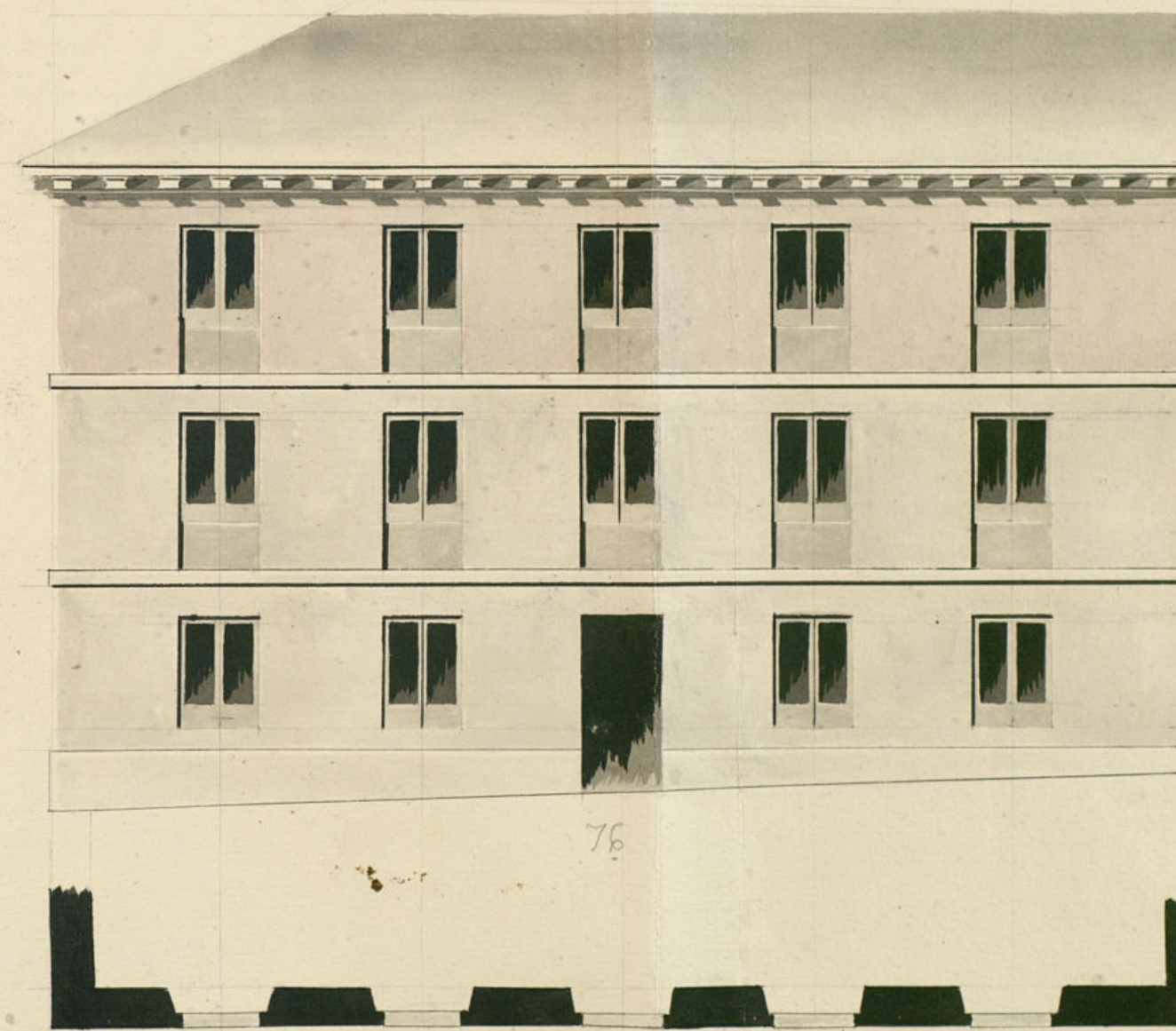

Reformado en 20 de octubre de 1803.

F. J. de Navarrete

Escala de



pies Castellanos

Ayuntamiento de Madrid

Madrid 4 de Marzo de 1853.

José M.^o de Navarrete

D. Faustino &.

Certifico que por D.^h Ysidro San Pedro Guerra
dueño de la casa en la c. de la Morería con
vuelta á la del Estudio n.º 8, m.ª 141 se pre-
sentó memorial á dho Excmo Ay.^{to} pidiendo
Lic.^a p.^a levantar un muro 2.º con arreglo á los
Planos que acompañaba formados p.^r el Ay.^{to}
D. Jose Maria de Mariategui. En su vista
y de lo informado por el Sr. Regidor con-
sario del Cuartel y Ay.^{to} mayor acordó S.E.
en 3.º de Marzo último conceder la Lic.^a
pedida, teniendo pres.^{te} lo mandado por el Sr.
Corregidor en cuanto á la colocacion de mate-
riales y escombros p.^a no embarazar el tránsito
público; y mediante á que siendo la referida
casa de moderna construi.ⁿ, y por lo tanto con los
gruesos correspond.^{tes} p.^a elevar el muro 2.º obser-
vando el diseño presentado, y precisa circunst.^a
&c.

(sigue el informe del Ay.^{to} mayor)

y a l.
p.^a g.^a conte y pueda darse principio á la obra, doy
la pres.^{te} que firmo. Mad. 8 de Abril de 1833.

sin dñs algunos }

