

Ayuntamiento de Madrid

Policia

D<sup>n</sup> Domingo Garcia dueño de una casa calle del  
Rubio n<sup>o</sup> 91 m<sup>a</sup> 472 pidiendo licencia para reedifi-  
carla de nueva planta.

Copia del Sr Domingo



Diseno que manifiesta la fachada de la casa que de nueva planta  
se a edificar en la Calle del Rubio numero 81 manz 472.

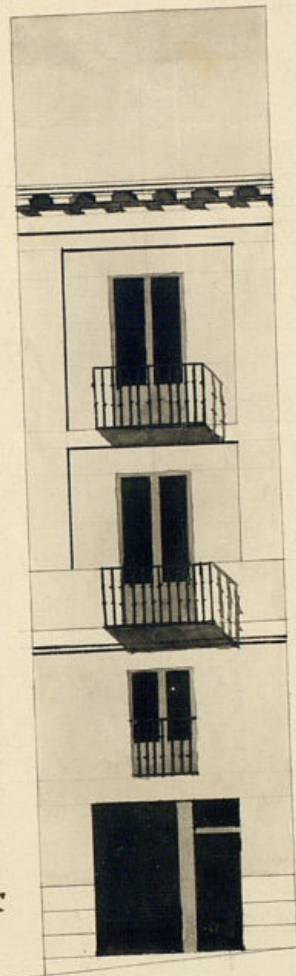

Informado en 24 de Mayo de 1835.

Masategui

Madrid y Agosto de 1835.

José Antonio Ruiz

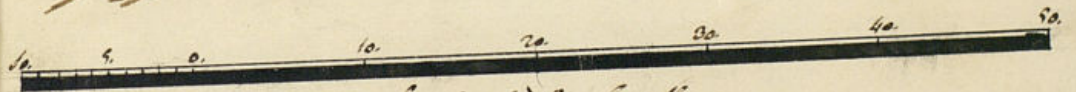

Escala de Varas Castellanas.



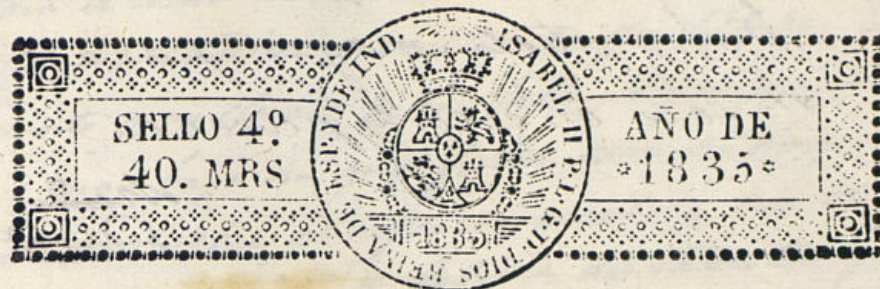

Exmo Señor

D<sup>n</sup> Domingo Garcio dueño de una casa, sita en la Calle del Rubio numero 51 de la manzana 472 a N. E. hace presente trata de reedificarlos de nueva planta con arreglo al plan que acompaña, firmado por el Arquitecto D<sup>n</sup> Jose Antonio Perea que ha de dirigir la obra, en cuya atención

N. E. Suplico se sirva, previa la traza de cuerdas y de mas diligencias necesarias concederle la competente licencia, favor que espero recibir de V. E.

Madrid y Agosto 10 de 1835.

Dom<sup>n</sup> Garcia

Madrid 11 de Agosto de 1835

Por acuerdo del Excmo Ay<sup>to</sup>.

Pase al Sr. Regidor encargado de la 2.<sup>a</sup> Comis.<sup>a</sup> eng. se halla esta casa p.<sup>a</sup> g. oyendo al Sr. Ay<sup>to</sup> mayor informe lo q. se le ofrezca y parezca.

EE

Madrid y Ag.<sup>to</sup> 11 de 1835

Pase al =



Arquitecto mayor para q<sup>l</sup> informe  
q<sup>l</sup> se le ofrezca y parezca.

Mérida  
D<sup>h</sup>

Al Regidor Comisario

Consigniente al decreto de V. S. y al que precede del Excmo. Ayuntamiento, he visto y reconocido la lineacion que deberá observarse en la construccion de la nueva fachada que D. Domingo Garcia intenta edificar en la casa num.<sup>o</sup> 51 de la manr.<sup>a</sup> 472 sita en la Calle del Pueblo con arreglo al plano que presenta formado por el Profesor D. Jose et al. Perez que ha de dirigir la obra y en su consecuencia digo que dicha fachada deberá establecerse en linea recta con quince pies que tiene de tension, atando por la man. derecha con la casa n.<sup>o</sup> 28 nuevo y por lado izquierdo con la casa num.<sup>o</sup> 51 nuevo, resultando de dicha alineacion perder esta finca de su superficie diez y nueve pies once de diez y seis avos, que al precio de seis reales pie, puto va- lor en aquel sitio, importan ciento diez y ocho n.<sup>o</sup> y cua- tro m.<sup>l</sup> v.<sup>l</sup>, los mismos que deben ser abonados a D. Domingo Garcia de los fondos municipales de esta cpl.<sup>a</sup> H. Villa, por quedar a beneficio del publico, en cuyo supuesto no se me ofrece reparo alguno, para que se sirva el Excmo. Ayuntamiento conceder la licencia que solicita el interesado, bajo la observancia del diseño presentado, pero con las precisas circunstancias de que los cimientos han de construirse de piedra pedernal, con merceda de cal y arena sobre terreno firme, dandoles cuatro pies de grueso hasta medio pie mas bajo que el cornis del piso de la Calle, cubriendo retallandose medio pie de cada lado

se sentará el rótulo de cantera de tres pies de altura a lo menor, y el tirón correspondiente resultando dos hiladas descubiertas en el punto mas elevado de la Calle, continuandolas a nivel hasta el mas bajo sin que fatten estas en ningun punto de la fachada; sobre el referido rótulo y con el mismo grueso de tres pies seguirá de fabrica de ladrillo y merceda de cal y arena el cuerpo bajo hasta la imposta del piso prin- cipal y de la misma fabrica en todas sus alturas, siendo los arcos de puertas y ventanas del propio material sin entra- mado alguno en umbrales de madera, retallandose un cuar- to de pie por lo interior en cada piso de los superiores, de forma que resulte en el piso segundo de dos pies y medio para el ariento del alero, que será de madera descubier- ta, compuesto de soleros, canchillos con tocadura y corona superior moldada y cancelones de plomo u oja de lata con ventideros que anosen las aguas fuera de las losas de la acera, colocados en terminos que no vicen a plomo sobre los faroles del alumbrado, recibiendo las boquillas, cuba- lletes y reparados con yeso; los baxavilla se sentarán al filo interior de la fachada sin antepecho colado sobre el alero, dejando los balcones del piso principal de pie y medio de vuelo y de uno los del segundo, teniendo de altura tres pies y tres cuartos y el intervalo de los balau- tres de seis dedos, dejando recibidas las patillas en el grueso de la pared un pie y mas de otro separado del vano de la boca de las ventanas, y el balcón del entremelo quedará em- bebido en el muro y sin salida alguna; en las puertas no habrá batiente ni petreano que salga del filo exterior de la fachada para que no impida el tránsito publico, debiendo abrir aquellas hacia el interior de la posesion, en la acera se sentarán losas de piedra barroquina de cuatro pies de salida con inclusion del adoquin, cuyas lo- sas tendrán de grueso medio pie y el adoquin uno y medio de altura y diez dedos por lo menor de grueso, labrado todo



a'acoda y con junta tirada, cuyo ariento se hará baxo de una varan-  
te, conida a los puntos que se demarcarán a' su debido tiempo  
sin que en dichas aceras queden abiera lumbrenas, huecos  
talos a' los istanos, debiendo colocarse estas en las mochetas de  
las puertas, o verticales a' los demas huecos; por ultimo se revo-  
cára la fachada decentemente con arreglo a' un buen orden  
de construcción, observandose en la ejecución del andamio p.  
la fachada de esta casa lo siguiente. Las almas serán de  
sermas colocadas en medio de los huecos, a' excepcion de las dos  
de los extremos, que estarán a' la linea de los muros mediane-  
ros, y de este modo se evita haya mechinales en la fabrica  
y las puertas serán de maderas de a' seis y los tabloner de  
buena calidad sin nudos saltarinos, pishiendo tres tabloner  
por lo menos en el ancho de cada andamiada, no conintien  
do el chiquitecto Director se carguen con mucho ladrillo, y  
para evitar todo motivo de vergacia, se pondrán maderos  
de a' ocho o de a' diez entre las almas, que sirvan de ante-  
pecho o barandilla, elevados de los tabloner cuatro pies me-  
nos cuarto, doblando este cuidado en donde se coloque el per-  
cante, el que será formado con toda solidez: los andamios  
interiores cuidará el Profesor sea hagan segun arte, con la  
idea de evitar la ocurrencia de una degradacion. Pero como el  
Exmo Ayuntamiento se halla esclusivamente encargado de  
la policia, buen aspecto de los edificios y de la seguridad publica,  
podrá, cuando guste el Sr. Corregidor o el Sr. Regidor encargado de  
la Comisaria mandar que reconozca e informe sobre el estado de  
la obra, sin embargo que el dueño deberá dar aviso, luego que  
esté sentada la cantaria para practicar el primer reconoci-  
miento, segun do despues de curarado el piso principal y terce-  
ro cuando se haya coronado la fachada con el alero, para  
que practicado conste por ellos haberse cumplido quanto el  
Exmo Ayuntamiento tiene resuelto sobre el particular. Esta  
Madrid 14 de Agosto de 1835. Juan Javier de Chaurategui

Madrid 17 de Ag. 1835  
Excmo Ayuntamiento. En vista del anterior informe no en-

cuentro inconveniente en que V. E. se sirva conce-  
der a este interesado la licencia que solicita.

Juan Ant. Munder

Madrid 19 de Agosto de 1835.  
Ayuntamiento  
En su  
Concedere la licencia pedida con arreglo  
a lo que se informa, y dese por  
certificaci, y a su tpo se hará el abono  
que se expresa, teniendo presente lo  
mandado en cuanto a la colocacion de  
materiales y escombros, para no embarrasar  
el transito publico.



D. Faustino L.

Certifico: Que por D. Domingo Garcia, dueño de la casa c. del Rubio n.º 81 m.º 472 se presentó memor.<sup>l</sup> pidiendo ~~la~~ a dicho Excmo. Ay.º pidiendo ~~la~~ p.º re- edificarla de nueva planta con arreglo al Plano q.º acompañaba firmado p.º el Arg.º D. Pascual.º Perera, q.º ha de dirigir la obra. En su vista y de lo informado p.º los Sres. Regidores comis.º del y Arg.º mayor acordó S.º E. en 19 del cor.º conceder la ~~la~~ pidi- da, teniendo presente lo mandado en cuanto a la colocacion de materiales y escombros p.º no embarazar el tránsito p.º; debiendo establecer la fachada de dha casa en línea recta los 15 pies q.º tiene de exten- sion, atando p.º la mano dha con la casa n.º 25 nuevo y p.º el lado izq.º con la casa n.º 11. nuevo, resultando de esta alineacion perder dha finca de su super- ficie 19 pies  $\frac{11}{16}$ , q.º al precio de 6 r.º pie, justo valor en aquel sitio, importan 118 r.º 4 m.º v.º, que á su tiempo abonara Mad.º al ref.º D.º Domingo Garcia; observando en la constru.º el diseño pre- sentado y precisas circunst.º Vc.

(Rique el informe del Arg.º mayor hta su conclusion)

Y p.º q.º conste y pueda darse principio á la obra, doy la pres.º que firmo. Madrid 26 de Ay.º de 1835.

Ayuntamiento de Madrid  
Indroñ algunos }



Antonio

Yo, el infrascripto, don Antonio, de la villa de Madrid, por el presente certifico a V. M. que en el día de hoy he visto y leído el expediente que se sigue en el expediente de la villa de Madrid, en el cual se trata de la concesión de un privilegio a favor de don Juan de Dios, para que pueda ejercer el oficio de médico en la villa de Madrid, y que en consecuencia de lo que se ha acordado en el Ayuntamiento de esta villa, se ha acordado que se conceda el dicho privilegio a don Juan de Dios, para que pueda ejercer el oficio de médico en la villa de Madrid, y que en consecuencia de lo que se ha acordado en el Ayuntamiento de esta villa, se ha acordado que se conceda el dicho privilegio a don Juan de Dios, para que pueda ejercer el oficio de médico en la villa de Madrid.