

AYUNTAMIENTO

de

Madrid.

1<sup>a</sup> 65-134.  
cont. 2 plou.

Policia 1836.

Expediente promovido por el Exmo. S. Marqués de  
Casa Valde vecino de esta Corte.

Sobre.

La Construcción de una casa de nueva planta  
en el solar de su propiedad situado en la calle de Alcalá  
num.º 61 esquina á la Real del Barquillo, maur. 277.



Por Geniente de Attache.

Consigniente al decreto de V. S. y al que precede del Excmo  
Chantamiento he visto y reconocido la alineación que debena ob-  
servarse en la continuacion de las dos nuevas fachadas que  
el Sr. Marqués de Casa Brigo intenta edificar en la Casa  
de su propiedad, sita en la Calle de Alcala que hace  
esquina y vuelve a la Pl. del Barquillo, mandando por-  
cienta, setenta y siete, con arreglo a los planos que pre-  
senta formados por el Arquitecto D. Lucio Blameta  
que ha de dirigir la obra, y en su consecuencia digo: que  
la fachada correspondiente a la Calle de Alcala debe  
establecerse en linea recta los ciento ochenta y cuatro  
pies que tiene de estension, atando por la mano derecha  
con el demudo de la sillera de la puerta de entrada al  
Parque de Artilleria y Museo Militar, y por la izquier-  
da con la fachada del Convento que fue de Carmeli-  
ta, Descalzas, cuyo punto debe tomarse por el sitio en  
que se hallaba colocada una Cambriza de aguas potables;  
la fachada perteneciente a la Calle Pl. del Barqui-  
llo se establecerá continuando la linea y arribamien-  
to de la fachada correspondiente al Excmo Sr. Conde  
de Chinchon, varon por la que quedará de ancho la  
entrada de la Calle del Barquillo, por la de Alcala  
de veinte y cuatro pies y tres cuartos, medidos estos de  
de el angulo del Café titulado de Solis, resultando de  
la dita alineación que debe observarse en las dos fachadas  
que se dejan expresadas, ganar esta posesion en su super-  
ficie doscientos cinco pies, que a razon de cinco reales  
pie, justo valor en aquel sitio, importan mil veinte y

Cinco r. v. l., los mínimos que debe abonar el Sr. Marques de  
Cana Gago a los fondos municipales de esta c. d. de S. lla,  
por resultar el indicado aumento en beneficio de su pose-  
sion: En cuyo supuesto no se me ofrece reparo alguno para  
que se sirva el Sr. Ayuntamiento conceder la licencia  
que solicita el interesado, bajo la observancia del diseño pre-  
sentado, pero con las precisas circunstancias, de que los cimien-  
tos han de continuarse de piedra pedernal, con mezcla de  
cal y arena sobre terreno firme, dandole cuatro pies de  
grueso hasta medio pie mas bajo que el lucas del piso de  
la Calle, en donde retallandore medio pie de cada lado  
se sentara el ricalo de cantería de tres pies de altura a  
lo menor, y el tiron correspondiente, resultando dos hiladas,  
descubiertas en el punto mas elevado de la Calle, continuandolas  
a nivel hasta el mas bajo sin que falten esta, en nin-  
gun punto de la dos fachadas. Sobre el referido ricalo  
y con el mismo grueso de tres pies seguira de fabrica  
de ladrillo, y mezcla de cal y arena el cuerpo bajo tra-  
ta la ingesta del piso principal, y de la misma fabrica  
en todas sus alturas, siendo los arcos de puertas y venta-  
nas del propio material sin entramado alguno min-  
braler de madera, retallandore un cuarto de pie por lo  
interior en cada piso de las superiores, de forma que rem-  
ten en el piso inferior dos pies y medio para el ariento del  
alero, que era de madera descubierta, compuesto de sole-  
ron, canecillos con tocadura y corona superior moldada y  
canalones de plomo u hoja de lata con vertederos que



arrojen las aguas fuera de las loras de la acera, colocados en terminos que no vrientan a plomo sobre los faroles del alumbrado, recibiendo las boquillas caballetes y respaldos con yeso; las barandillas se sentaron al filo interior de la fachada sin antepechos volados sobre el alero, dejando los balcones del entremeto embecidos en el muro sin resalto alguno, los del piso principal, en caso de que sean ovalados, de pie y medio de vuelo, de uno los del segundo y tres cuartos de pie los del tercero, teniendo de altura tres pies y tres cuartos, y el intervalo de los balaustres de seis dedos, dejando recibidas las patillas en el grueso de la pared un pie y mas de otro separado del vivo de la lora de las ventanar, y las rejas no saldrán del muro de las dos fachadas: en las puertas no habrá batiente ni pedanao que salga del filo exterior para que no impida el tranvito publico, debiendo abrir aquellas hacia el interior de la posesion: hallandose ejecutada en el dia la acera de la Calle de Alcalá, nada tengo que decir de ella, pero en la de la Calle P.<sup>a</sup> del Barquillo se sentaron loras de piedra berroqueña de cuatro pies de salida con inclusion del adoquin, cuyas loras tendran de grueso medio pie y el adoquin uno y medio, y diez dedos por lo menos de grueso, labrados todo a escoda y con junta tirada, cuyo asiento se hará bajo de una varanilla, cenida a los puntos que se demarcarán a su debido tiempo, poniendo de precisa obligacion unir la nueva acera correspondiente a la Calle P.<sup>a</sup> del Barquillo con la antigua en tal forma que no remitte pedanao alguno que impida

da el tranvito publico, sin que en dicha acera puedan abrirse vumbieras horizontales a los sótanos, debiendo colocarse estas en las mochetes de las puertas o verticales a los demas huecos: por ultimo se revocaran ambas fachadas decentemente con arreglo a un buen orden de construccion, siendo de precisa obligacion el pintar las puertas, estancias de blanco y no de ningun otro color, segun lo mandado por el Sr. Corregidor, observandose en la ejecucion del andamio para las dos fachadas de esta Casa lo siguiente. Las almas serán de semas colocadas en medio de los huecos, a excepcion de las dos de los entremetos, que citarán a la linea de los muros medianeros, y de este modo se evita traya inclinales en la fabrica, y las puentes serán de maderas de a seis y los tabloner de buena calidad, sin nudos saltadizos, poniendo tres tabloner por lo menos en el ancho de cada andamiada, no construyendo el Arquitecto Director se carguen con mucho ladrillo, y para evitar todo motivo de desgracia, se pondrán maderos de a ocho o de a diez entre las almas, que sirvan de antepecho o barandilla, elevados de los tabloner de cuatro pies menos, debiendo este cuidarse en donde se coloque el pescante, el que será formado con toda seguridad: los andamios interiores cuidará el Profesor de hacer segun arte, con la idea de evitar la ocurrencia de una desgracia. Pero como el Sr. Alguacil miento se halla esclusivamente encargado de la policia, buen aspecto de los edificios y de la seguridad publica, podrá cuando guste el Sr. Corregidor



regidor o el Sr. Regidor encargado de la Comisaria  
mandar que reconozca e informe sobre el estado de  
la obra, sin embargo que el dueño deberá dar a  
lo, luego que este sentada la cantería para prac-  
ticar el primer alconocimiento, segundo despues  
de enrasado el piso principal y tercero cuando  
se hayan coronado las fachadas con el alero, para  
que practicados, conste por ellos, haberse cumplido  
cuanto el dicho Ayuntamiento tiene resuelto sobre el  
particular. Madrid a Marzo 3 de 1836.

En no. 1.  
N. 1.

Juan José de Navategui

No creemos reparo en q. se conceda la  
licencia q. se solicita bajo las condiciones  
q. se expresan al S.º Reg.º main en su anterior  
informe. M. 1.º a Marzo de 1836 —

P.º

Q

Mad. 8 de Marzo de 1836

En su Ayuntamiento

Concedere la licencia pedida con arreglo a lo q. se informa y dese por  
certificacion para q. se abra el libro del expediente a lo p.º de xxxi y el  
quedare a cargo de q. y se tenga presente lo mandado en quanto a la  
colocacion de Materiales y escombros p.º no embarazar el tránsito p.º  
entregando el 1.º carg. a para su uso en la Ferreteria de esta V.  
el importe de los p.ºs a los q. gana su posesion

Ayuntamiento de Madrid

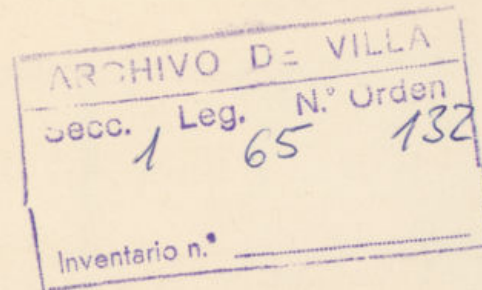



regidor o el Sr. Regidor encargado de la Comisaria  
mandar que reconozca e informe sobre el estado de  
la obra, sin embargo que el dueño deberá dar a  
lo, luego que este sentada la cantería para prac-  
ticar el primer reconocimiento, segundo despues  
de curados el piso principal y tercero cuando  
se hayan coronado las fachadas con el alero, para  
que practicado, conste por ellos, haberse cumplido  
cuanto el Sr. Ayuntamiento tiene resuelto sobre el  
particular. Madrid 9 de Marzo de 1836.

En pro. en  
D. N. S. en

No creyendo oportuno enq. se conceda la  
licencia q. se solicita bajo las condiciones  
q. se expresan al Sr. Reg. Mayor en su anterior  
informe. M. P. a Marzo de 1836

Pija

Madrid 8 de Marzo de 1836

En su Ayuntamiento

Conceder la licencia pedida con arreglo a lo q. se informa y de por  
certificación para que se abra el libro del expediente de la obra y q.  
quedará a cargo de la Reg. Mayor y se tenga presente lo mandado en quanto a la  
colocacion de materiales y escombros q. no embarren el tránsito p.  
entregando el 1.º cargo a para su uso en la Tesoreria de esta V.  
dimpone de los ptes. de esta q. gana su posesion

Informado en 9 de Marzo de 1836.

Maniategui



Fachada principal de una casa de nueva planta que se ha de construir en la calle de Alcalá manzana 277.ª propia del Excmo. Sr. Marqués de Casa-Irujo

Madrid 13 de Febrero de 1836

Maniategui

Ayuntamiento de Madrid

100 pies Castellanos



ARCHIVO DE VILLA		
Secc.	Leg.	N.º Orden
1	65	132
Inventario n.º _____		

*Informa*



Informado en 3 de Marzo 1836.

Maristegui

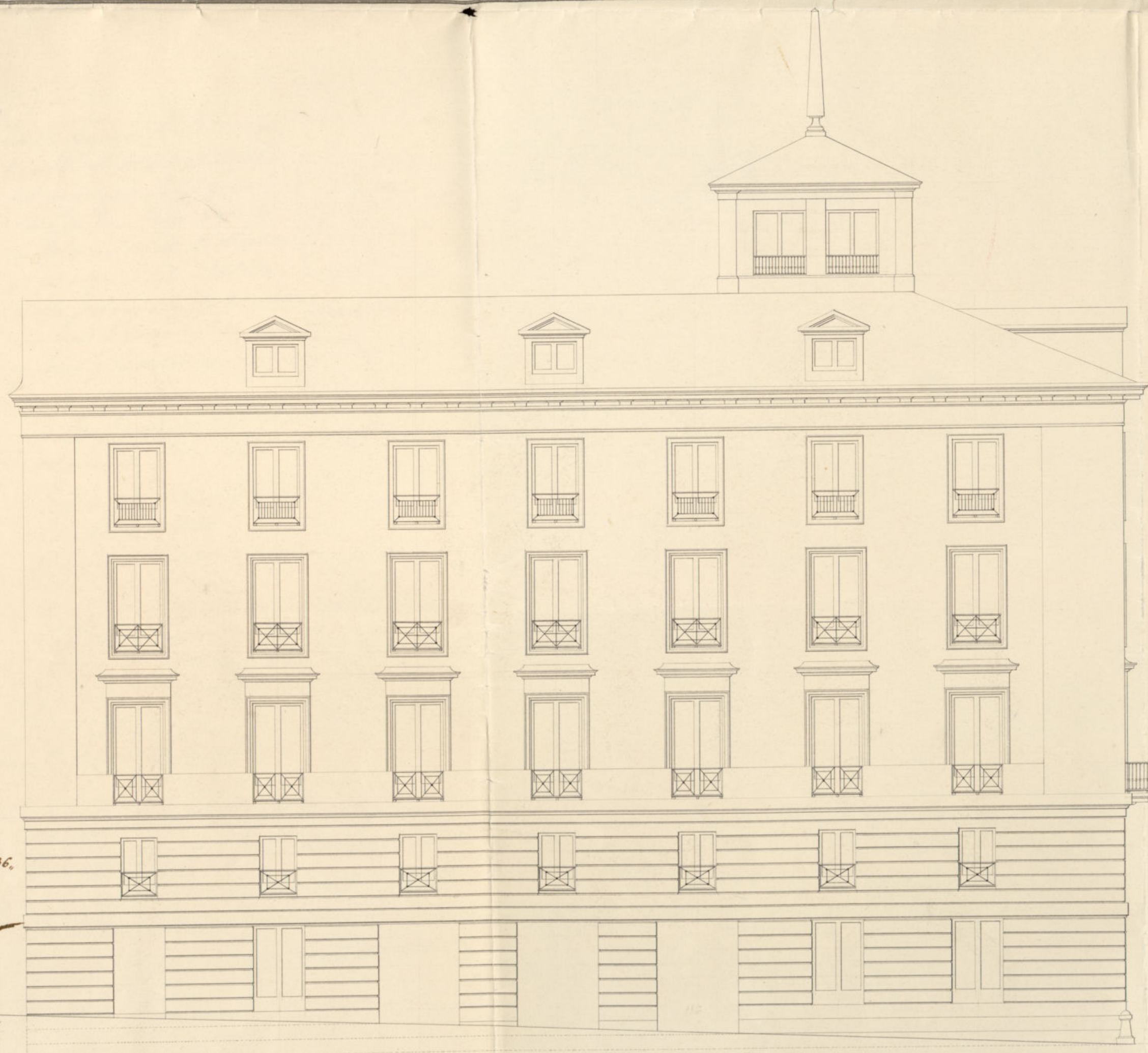

Fachada que mira á la calle R<sup>l</sup>. del Barquillo de la casa de nueva planta que se ha de construir en la calle de Alcalá Manzana 277.ª propia del  
Excmo S<sup>r</sup>. Marqués de Casa-Trujillo  
Madrid 16 de Febrero de 1836

Lucio de Alarcón

Escala de 10  
Ayuntamiento de Madrid

110 pies Castellanos



En este día de la fha. ha entregado una Per.ª de esta M.ª. villa mil veinte y cinco r.ª. el Excmo. Sr. Marq.ª de Lara Tenyo dueño de un Solar en la calle de Alcalá nº 61 esquina á la N.ª del Barquillo por el importe de doscientos cinco pies de terreno q.ª toma del publico p.ª la construcción de una casa de nueva planta.

Lo q.ª participo ad.ª. S.ª p.ª su inteligencia.

Dios que. ad.ª. S.ª m.ª. Madrid  
28 de Marzo de 1836.

El Contador de Intendencia

P.º Ferrer

Sr. Sr.º del Excmo. Ayuntamiento.º de esta M.ª. villa



*[Faint, illegible handwritten text, likely bleed-through from the reverse side of the page.]*



Don Juan Rodríguez de Cárdenas,  
D. Sr. Marg. de Casa-Trupo, Dueño  
de un Solar en la c. de Alcalá, n.  
C. esquina a la H. del Barquillo, ~~en~~  
ha solicitado licencia p.<sup>a</sup> la construc-  
ción de una Casa de nueva planta;  
y para d.<sup>a</sup> informe del Sr. Ten. de  
Alcalde de la demarcación y Arg.<sup>to</sup> mayor  
Resulta que ~~se debe~~ tener q.<sup>e</sup> abonar ~~este~~  
Sr. Marg. a los fondos de esta V.<sup>a</sup>  
fo 25 r. ~~ingrese~~ de los p.<sup>es</sup> q.<sup>e</sup> gana  
fo 12. ~~ingresen~~ en la alineación q.<sup>e</sup> debe de  
servarse. Cuya licencia le ha sido con-  
cedida p.<sup>a</sup> el Arg.<sup>to</sup> en d. del corr.<sup>te</sup> entre-  
gando en la Tesorería de esta Villa  
los expresados fo 25 r.

Lo comunico al H. S. p.<sup>a</sup> q.<sup>e</sup> disponga  
la admisión de la referida cantidad en  
Tesorería, dando me aviso ejecutado  
q.<sup>e</sup> sea p.<sup>a</sup> q.<sup>e</sup> comee en el exp.<sup>te</sup>  
Dio que a. H. S. n. a. Madrid 14 de  
Marzo de 1836 =

El Contador de Int.<sup>a</sup> de arcas de ch.  
Ayuntamiento de Madrid



Don Juan Rodríguez, Secretario interino del Exmo.  
Ayuntam.<sup>to</sup> de esta M.<sup>d</sup> de Villa de Madrid.

Certifico: Que por el Exmo.<sup>to</sup> D.<sup>no</sup> Marques de Lara Trufo,  
Dueño de un solar sito en la calle de Alcalá núm.<sup>o</sup> 61,  
cognida ala Pl.<sup>a</sup> del Barquillo manz.<sup>a</sup> 247, se presentó me-  
roxial adho Exmo.<sup>to</sup> Ayuntamiento. Solicitando licencia para  
la construcción de una casa de nueva planta con arre-  
glo al Plano que acompañaba, y pasado al S.<sup>to</sup> Teniente  
de Alcalde de la demarcación para que oyendo al S.<sup>to</sup> Arqui-  
tecto mayor informase lo que se le ofreciese lo han hecho  
en los términos siguientes.

Aquí los dos inf.<sup>tes</sup> del S.<sup>to</sup> Arquitecto mayor  
y Teniente de Alcalde.

Y entreg. de por Intervado de dho. inf.<sup>tes</sup> el Exmo. Ayuntamiento en el celebrado  
dicho de 1.<sup>a</sup> en d. del cont.<sup>a</sup> acordó conceder la licencia pedida con arre-  
glo ala que se forma, y rediese por certificación y que  
y rupo en la teler. ~~se demarcase para el obra de la casa que que-~~  
de esta V.<sup>a</sup> lo d. ~~se demarcase para el obra de la casa que que-~~  
lo 2.<sup>a</sup> v.<sup>a</sup> imp.<sup>te</sup> del ~~se demarcase para el obra de la casa que que-~~  
berreno que toma para no embarrar el tránsito publico. Y para que con-  
del pp.<sup>o</sup> como en d. de y se pueda proceder ala ejecución de la obra, doyle  
esto lo havent. presente en Madrid a 2.<sup>a</sup> de Marzo del 1856.  
en este día deba  
segun aviso  
fha. del S.<sup>to</sup> cont.<sup>a</sup>  
de Interv.<sup>to</sup>



