

1^a 65-27Ayuntamiento de Mad.1834

Licia

D. Luis Fernandez, dueño de la casa
c^{da} de S. Anton n.^{os} 20 y 21, m.^a 323.
pidiendo Lic.^a para levantarla de nueva
planta.

Fia del Sr. Dominguez

138

Plano de la fachada de la casa que se ha
Anten n.º 20 y 21 Manzana 323 propia de



Plano de la fachada de la casa que se ha
Anten n.º 20 y 21 Manzana 323 propia de

Diseño de la Fachada de una Casa que se ha
Anten n.º 20 y 21 Manzana 323 propia de

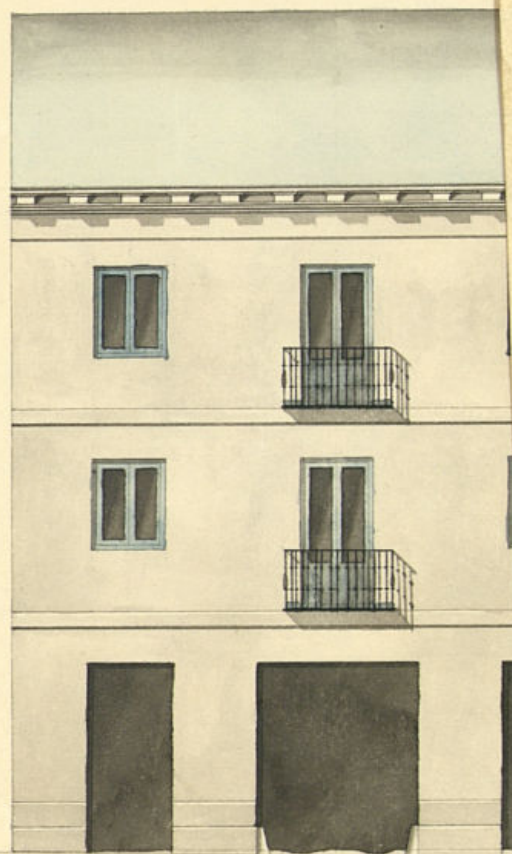

128

Diseno de la fachada de una casa que se ha de construir en la Calle de San Anton n.º 20 y 21 manzana 323 propia de D.º Luis Fernandez

Diseno de la fachada de una casa que se ha de construir en la Calle de San Anton n.º 20 y 21 manzana 323 propia de D.º Luis Fernandez

Diseno de la fachada de una casa que se ha de construir en la Calle de San Anton n.º 20 y 21 manzana 323 propia de D.º Luis Fernandez

Diseno de la fachada de una casa que se ha de construir en la Calle de San Anton n.º 20 y 21 manzana 323 propia de D.º Luis Fernandez

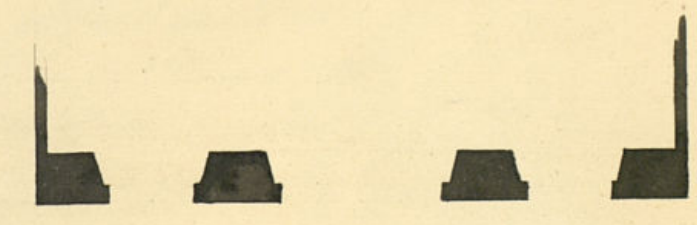
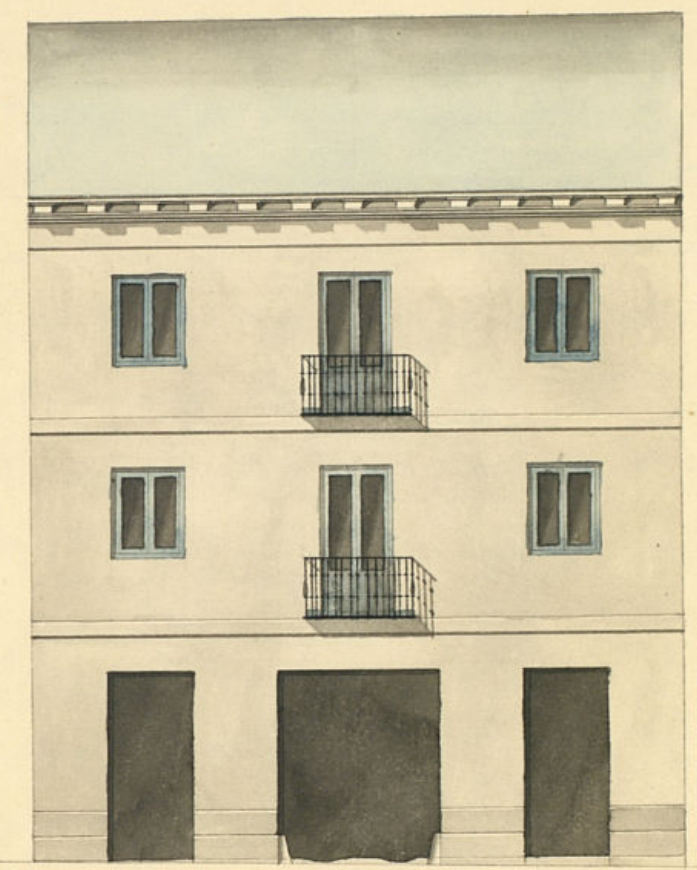

Reformado en 22 de abril de 1834.

Manizquez

Md. y Abril 10 de 1834

*Escritor Mustar
D.º Segura*



VALGA PARA EL REINADO DE S. M. LA SEÑORA DOÑA ISABEL II,

Exmo. Señor.

D.ⁿ Luis Fernandez, vecino de esta corte y dueño propietario de los solares reales que en la calle de S.ⁿ Anton se distinguen con los n.^{os} 20 y 21 de la m.^a 323. con el debido respeto a V.^{ta} E.^xpone: Que quiere edificar en los expresados solares casa de nueva planta, conforme a el diseño que acompaña firmado por el Arg.^{to} de la R.^a Academia de S.ⁿ Fernando D.ⁿ Valentin Martinez; por tanto V.^{ta} E.^x Supp.^{ca} se sirba mandar se le marque la alineacion que deba observar, por el Sr. Arg.^{to} mayor, y le conceda la competente licencia para la ejecucion de la expresada obra, en que recibirá especial favor. Madrid 10, de Abril de 1834.

Luis Fernandez

Madrid 13 de Abril de 1834.

Por acuerdo del Excmo. Ay.^{to}

Para el Sr. Reg.^{to} Comis.^o del Cuartel p.^a que oyendo al Sr. Arg.^{to} mayor informe lo que se le ofrezca y parezca.

N.^o 16 a Abril a 1834

V. Fernand. Arg.^{to} mayor.

Ayuntamiento de Madrid

N.º Regidor Concejero

Consignante al Decreto de V.º y al q.º por ende del
Excmo Ayuntamiento. he visto y reconocido la alineación
que deberá observarse en la construcción de la nueva
fachada q.º D.º Luis Fernandez intenta edificar en la
Casa marcada con el n.º 20, y 21, de la m.ª 323. Calle
de S.º Anton, con arreglo al plano q.º presenta form
do por el etag.º D.º Valentín Martínez de la pascina
que hace de distinción la obra y en su consecuencia de
q.º. Para dicha fachada debi establecerse en línea recta
los treinta y ocho pies q.º tiene de extensión, atendi
do por la mancha que queda con la casa n.º 23, y 24, y por la
resaca con la casa n.º 9 de la m.ª 319. En cuyo supue
to no se me ofrece reparar alguno q.º se deriva de
Excmo Ayuntamiento. conceder la licencia q.º solicita el
intencionado bajo la observancia del diseño presentado
pero con las precisas circunstancias de q.º los ci
mientos han de construirse de piedra pedernal con
mezcla de cal y arena sobre terreno firme dandoles
cuatro pies de grueso hasta medio pie mas bajo
que el ensia del piso de la calle, en donde resta
llandose medio pie de cada lado se sentará el so
calo de contorno de tres pies de altura lo menos
con su tirón correspond.º resultando dos hitadas
descubiertas en el punto mas elevado de la calle,
continuandolas a nivel hasta el mas bajo, sin
que falten estas en ningún punto de la fachada,
sobre el referido solar y con el mismo grueso de
tres pies seguirá de fábrica de ladrillo y mezcla
de cal y arena el cuerpo bajo hasta la sinpuerta

del piso principal, y de la misma fábrica en todas
sus alturas, siendo los aceros de puertas y ventan
as del propio material sin entremeter alguno
ni umbrales de madera, resultando un cuarto de
pie por lo interior en cada piso de los superio
res de forma q.º resulte el piso segundo de dos pies
y tres cuartos de grueso para el asiento del alero q.º
será de madera descubierta compuesto de soleron, cane
cillos con toradura y corona superior moldada y ca
nelones de plomo u.º de latón con ventadores que cues
gen las aguas fuera de las losas de la acera, colo
cados en terminos que no vistan a plomo sobre
los faroles del almirado, recibiendo las patillas
caballetes y respaldos con yeso; las boardillas
se situarán al plomo del filo interior de la fa
chada sin antepecho volado sobre el alero, defun
do los balcones (en el caso de ser voladizos) lo mas
de pie y medio de buelo los del piso principal, y uno los
del segundo teniendo de altura tres pies y tres
cuartos y el intervalo de los balaustras de seis
dedos, después recibidas las patillas en el grueso
de la pared un pie, y mas de otro separadas
del vivo de la luz de las ventanas; en las
puertas no habrá batiente ni pedáneo que
salga del filo exterior de la fachada, para q.º
no impidan el tránsito publico, debiendo
abrir aquellas hacia lo interior de la posesión,
en la acera se sentarán losas de piedra de

requena de medio pie de grueso y tres de salida la
brava a escoda con juntas muy finas y bato
de una variante, sin q. en ellas queden abrisa
lumbrales horizontales a los botanos, debiendo
colocarse estas en las mochetas de las puertas
o verticales a los demas huecos de ventanas, y
por se rebocara la fachada decentem^{te} con arreglo
a un buen orden de construccion, pero como el Ex^{mo}
Ayuntamiento se halla escluido de encargos de
la policia, buen aspecto de los edificios y de la
seguridad publica, podran cuando gusten los S^{res}
Regidores Regidores o Comisarios del ayuntamiento mandar
que reconozca e informe sobre el estado de la obra,
sin embargo que el dueño decida dar aviso lue
go q. este sentada la lenceria para practicar
el primer reconocim^{to}, segundo de espaldas de enna
sado el piso principal, y tercero cuando se halla co
necida la fachada con el alero, para q. practi
cados conste por ellos haberse cumplido cuanto
el Ex^{mo} Ayuntamiento tiene resuelto sobre el par
ticular. En la construccion del andamio de la
fachada de esta casa se observara lo siguiente,
las almas seran de secomas colocadas en me
dio de los huecos a excepcion de las dos de los
extremos que estaran a la linea de los muros
medianeros, y por este medio no resultan me
chinales en la fachada, y las puertas seran de

maderos de seis y los tablonces de buena calidad
sin nudos secaderos, poniendo tres tablonces por
lo menos en el concho de cada andamio, no con
sintiendo el Arq^{to} se carguen con mucho ladrillo, y
para evitar todo motivo de desgracia se pon
dran maderos de a ocho, o de diez entre las
almas que sirvan de antepedro o lacerandilla
elevados de los tablonces cuatro pies menos
cuanto, redoblando este cuidado en donde se colo
que el presante el q. sea formado con toda so
lidez, y los andamios interiores cuidara el Arq^{to}
por se hagan segun arte con la idea de evitar
la ocurrencia de una desgracia. Alas. y Abril
22 de 1834

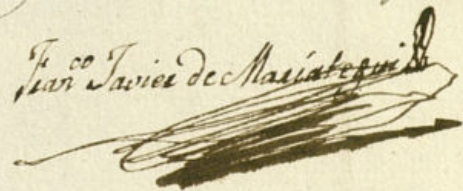
Juan Javier de las Alas

Ex^{mo} Sr.
D. E.

El Comisario se conforma en un todo con lo
aprobado p.^a el S.^{to} Reg.^{to} mayor en su anterior
informe.
M. 24 a Abril de 1834 -

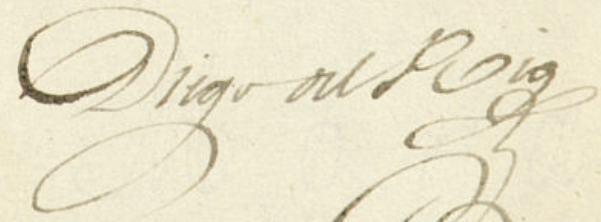
Digo al Sr.

Madrid 30 de Abril de 1834
En el Ayuntamiento
Conceder la licencia pedida con arreglo

a lo que se informa, y dese por Cer-
tificaciones, teniendo presente lo man-
dado en cuanto a la colocacion de
materiales y escombros para no em-
barrancar el transito publico

[Signature]

D. Faustino &c.

Certifico que por D. Luis Fern.^{do} dueño de los solares herediales
c. de S. Anton n.º 20 y 21 m.ª 323 se presentó memorial
a dho Excmo Ay.^{to} para edificar una casa de nueva planta
conforme al diseño q. acompañaba firmado p.º el tñ.º D. M.
Valentin Martinez q. hade dirigir la obra. En su vista
y de lo informado por los Sres Regidor Conis.^{do} del cuartel,
y tñ.º mayor acordó S.E. en 30 de Ab.^{il} ultimo conceder
la dñ.ª pedida, teniendo presente lo mandado en cuanto
a la colocac.ⁿ de materiales y escombros p.º no embarrancar
el transito publico; debiendo establecer la fachada
de dha casa en linea recta los 38 pies q. tiene de
extension, atando p.º la mano izq.^{da} con la casa n.º
28 y 29 y por la dña con la casa n.º 9 de la m.ª 317,
observando en todo el diseño presentado y precisas
circunst.ª &c.

[Signature]

(sigue el inf.^{te} del tñ.º mayor hta su conclusion)
Y para que conste y pueda darse principio a la obra
 doy la presente que firmo. Madrid 6 de Mayo de
1834

Sin dñ.ª algunos }

Habiendo solicitado este interesado se le permitiese
levantar solo hta el piso pñal por haberle faltado
las cantidades con q. contaba, con la protesta de que
tan luego como las perciba continuara la obra hta su
conclusion; y oidos sobre el particular los Sres Regidor
Conis.^{do} del Cuartel y tñ.º mayor, lo ha estimado así S.E.
en Ay.^{to} de 24 del pñ.º y que se anote en esta certi-
ficacion como lo hago. Madrid 30 de Mayo de
1834.

Ayuntamiento de Madrid

Por otro lado, no habiendo conseguido en atención de
 lo expuesto y a la falta de la falta de que de España
 el que se le conceda la gracia que solicitan, muchos
 mas cuando se solicitan a continuación la obra para
 luego como se pueda pagar ella. Madrid y
 Mayo 11 de 1834.

Juan Larrea de Haro y Goy

Ch. P. de la Roca

El Comisionado de encuestar de la Real Academia de la

Historia Natural de España y de la América, y de la
 Real Academia de Ciencias Exactas, Físicas y Matemáticas,
 y de la Real Academia de Ciencias Exactas, Físicas y Matemáticas,
 y de la Real Academia de Ciencias Exactas, Físicas y Matemáticas,

De la Real Academia de Ciencias Exactas, Físicas y Matemáticas,
 y de la Real Academia de Ciencias Exactas, Físicas y Matemáticas,



Dr. Regidor del Cuartel del Barquillo.

21 monzana 323, a N. con todo respeto hace presente:
 Informo el S. ^{to} que estando en la actualidad construyendo de nueva planta
 Hq. ^{to} mayor } Dha. casa, se ve en la precision de suspender la obra, a cau.

A. N. S. Suplica que teniendo en consideracion lo expuesto, se sir-
va concederle la gracia de defer por ahora la causa en el
expresado pino, por las razones indicadas, con la protesta de
que tan luego como perciba los créditos que tiene pendien-
tes, continúe la obra hasta su conclusion. Asi lo espera
de la provida de V. S. enq. Recibirá merced. Madrid 10 de
Mayo de 1834 Luis Fern.

S. Megidolensis

En vista de las causas que manifiesta este interesado, las cuales le impiden la continuacion del q.^{to} segundo de la casa que de nueva planta está ejecutando en la calle de

Madrid 24 de Mayo de 1834
Excmo. Ayuntamiento.

Como se pide y anota en la certif.^a de Licencia.

Habiendo