

1^a 65—29.Ay^{to}. de Mad^d.

1834

Policia

D. Juan Ant^o. Mata dueño del
solar n^o. 7 m^a. 47 c^l. del Arapies
pidiendo Lic^a. p^a. edificar casa.

Vía del Sr. Dominguez

*Diseño de las Fachadas correspondientes a la Casa que
en las Calles Ancha del Avapies, y de Jesus y Mexican
propia de D. Juan Antonio Maza*

Fachada a la C. Ancha del Avapies

Fachada

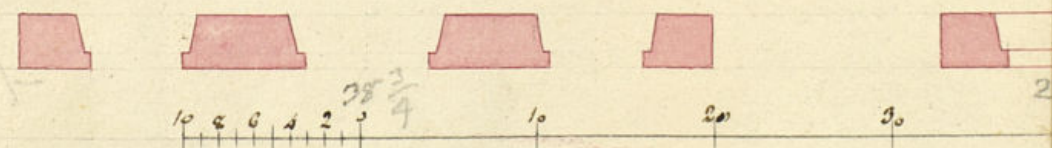
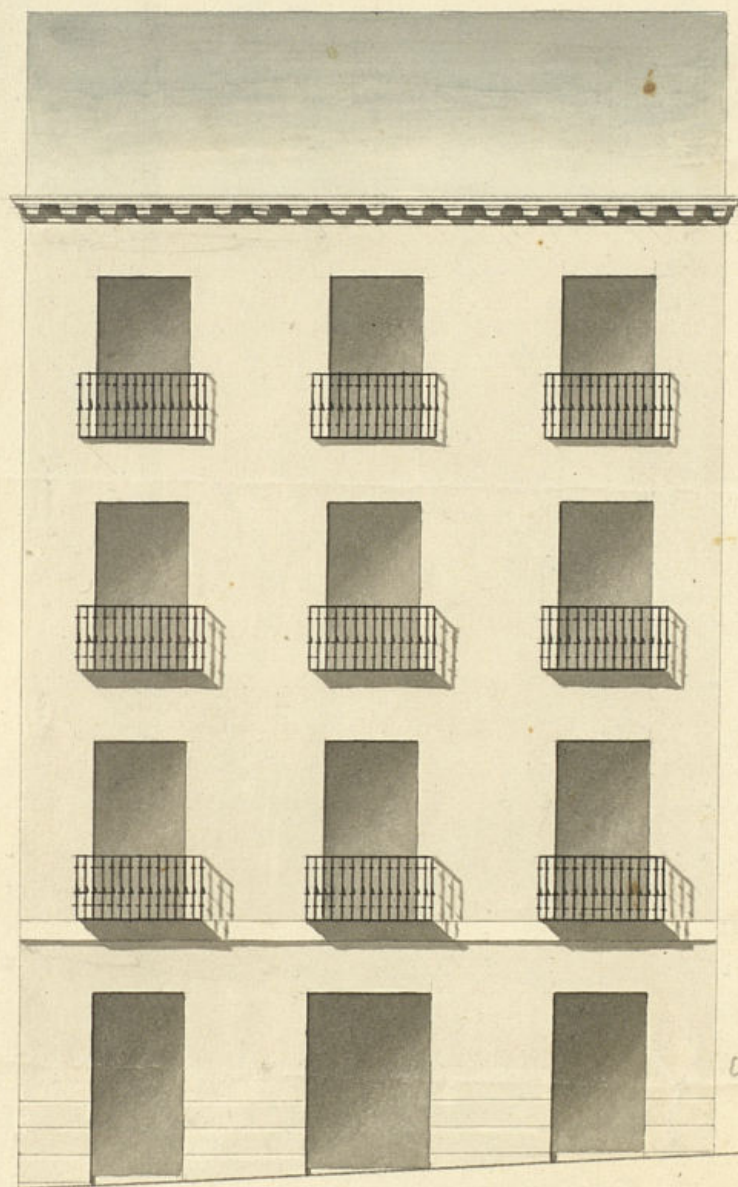

*Uniformado en 22 de
Enero de 1834.
Masategui*

Ayuntamiento de Madrid

*Diseño de las Fachadas correspondientes a la Casa que se ha de labrar de planta
en las Calles Ancha del Arapies, y de Jesus y Maria num.^o 7. de la manz.^o 47.
propia de D.^o Juan Antonio Maza.*

Fachada a la C.^a Ancha del Arapies.

Fachada a la C.^a de Jesus y Maria.

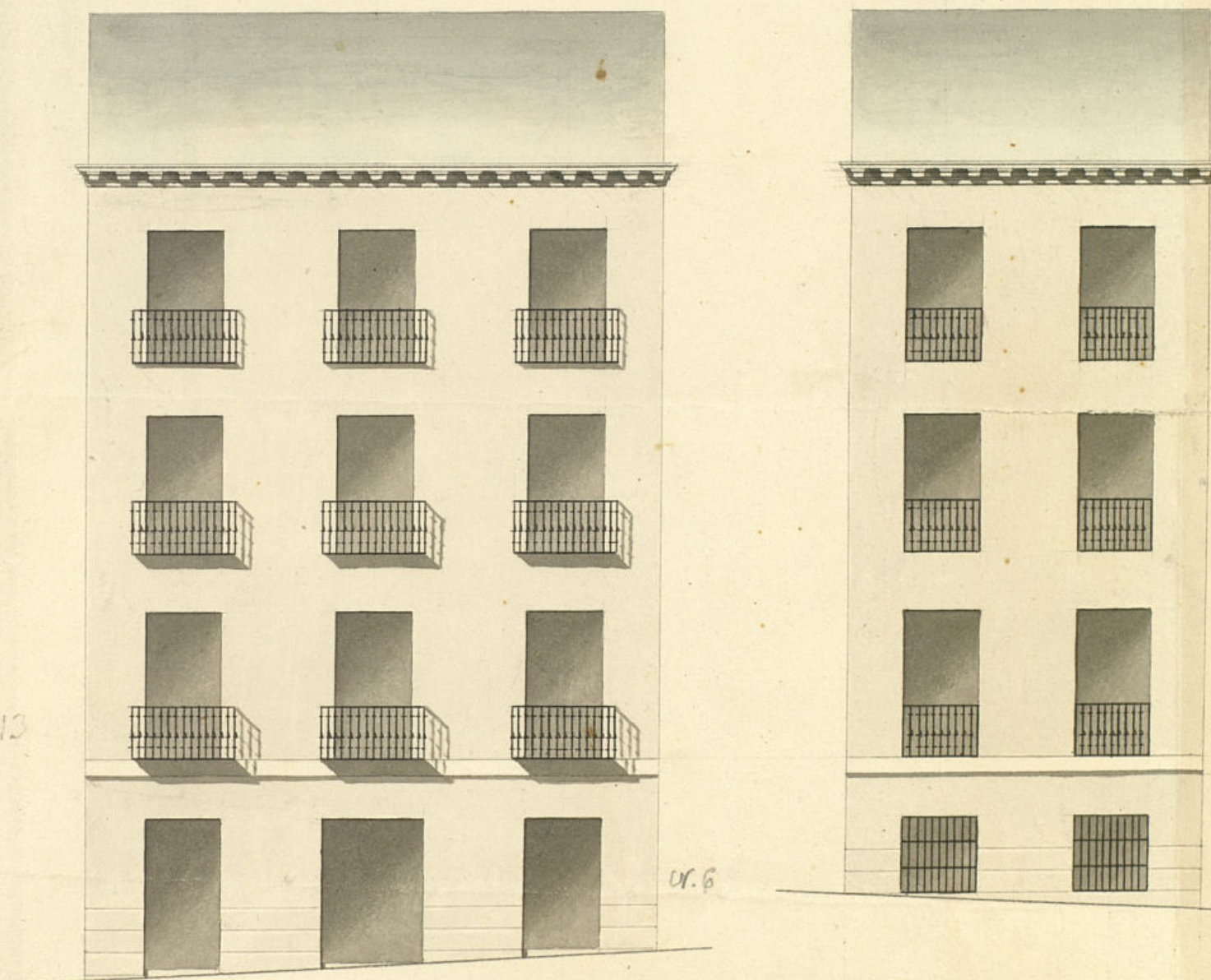

10 20 30 40 50 60 70 80 90 100 110 120 130 140 150 160 170 180 190 200 210 220 230 240 250 260 270 280 290 300 310 320 330 340 350 360 370 380 390 400 410 420 430 440 450 460 470 480 490 500 510 520 530 540 550 560 570 580 590 600 610 620 630 640 650 660 670 680 690 700 710 720 730 740 750 760 770 780 790 800 810 820 830 840 850 860 870 880 890 900 910 920 930 940 950 960 970 980 990 1000

*Informado en 22 de
Enero de 1834.
Masatoguel*

Madrid 7 de Enero de 1834.

*Juan Ang. de Fructan
Valdes.*

Ayuntamiento de Madrid

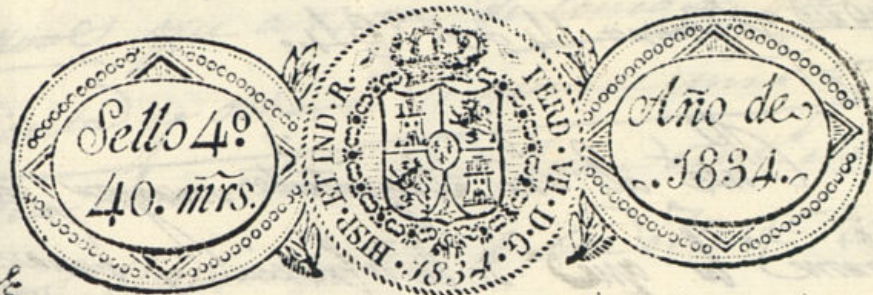

VALGA PARA EL REINADO DE S. M. LA SEÑORA DOÑA ISABEL II.

Don Antonio de Mata, dueño del Solar señalado con el núm. 7. a la manzana 47, calle Real de Abadía con aceras a la de San y María, a V. L. expone: Exata se edifican casa en dicho Solar con arreglo al plano que presenta firmado por el arquitecto de la Real Academia de S. Fernando D. Juan Pablos Inclán Calvo, que ha de dirigir la obra: Por tanto -

C. V. E. Sup. ca. de una conceder su licencia p. aho. efecto bajo la conformidad de estilo en lo que recibirá merced. D. ad. 8. a L. 1834.

Madrid 11 de Enero de 1834

Por acuerdo del Excmo. Ayto.

Para el Sr. Reg. Comis. del Cuartel para
g. orendo al Ayto. mayor informe log.
relección y pareceres.

Don Antonio de Mata

Madrid y Enero 14 de 1834.

Señor Sr. Arquitecto mayor para que informe lo que se le ofrezca y parezca.

Regidor

A. Regidor somivario

Consecuente a el decreto de V. S. y al q. precede del Excmo. Ayuntamiento. he visto y reconocido la alineacion que deberá observarse en la construccion de las dos nuevas fachadas que D. Juan Est. Estata intenta edificar en la casa n.º 7 de la m.ª 4.ª calle P.ª de Extrajeros con accionaria a la de Jesus y Maria con arreglo al plan que presenta formado por el Arquitecto Académico de este Sr. D. Juan Est. Estata. Valdes que ha de dirigir la obra y en su consecuencia digo: Que la fachada correspondiente a la calle P.ª de Extrajeros, cuya linea es de treinta y ocho pies y tres cuartos debe estar por la mano derecha con la casa n.º 6 y la de la izquierda con la marcada con el n.º 13. La fachada de la calle de Jesus y Maria su linea es de veinte y cuatro pies, y estará por ambos extremos con las dos casas media n.º 14, resultando de esta alineacion ganar esta posesion nueve pies y once cuartos.

que a razón de cinco d. que importan una venta y ocho d. y quince mrs. en los mismos que debe abonar D. Juan Est. Estata a los fondos Municipales de esta C.ª. H.ª. Villa. En cuyo supuesto no se me ofrece reparo alguno para que se sirva el Excmo. Ayuntamiento. conceder la licencia que solicita el interesado bajo la observancia del dicho presentado, pero con las precisas circunstancias de que los cimientos han de construirse de piedra pedernal con mercla de cal y arena sobre terreno firme, de donde cuatro pies de grueso hasta medio pie mas bajo que el enmarc del piso de la calle, en donde se tallan sobre medio pie de cada lado se senta el zocalo de cantaria de tres pies de altura lo menos con su tirón correspondiente. Resultando dos estades descubiertas en el punto mas elevado de la calle continuandolas a nivel hasta el mas bajo sin que falten estas en ningun punto de la fachada; sobre el referido zocalo y con el mismo grueso de tres pies seguira de fabrica de ladrillo y mercla de cal y arena el cuerpo bajo hasta el enmarc del piso principal, y de la misma fabrica en todas sus estructuras, siendo los arcos de puertas y ventanas del propio material sin entramado al

quino ni umbrales de madera, retallendose
un cuarto de pie por lo interior en cada piso
de los superiores, de forma que resulte el
piso p^oal de dos pies y tres cuartos, y el
tercero con igual grueso p.^a el asiento del
aler, que sera de madera descubierta compues-
to de soleron, canciillos con torcedura y corona
superior motada y cancelones de plomo
o opadclata con ventaneros que arrojen las
aguas fuera de las loras de la acera, coloca-
dos en terminos que no vistan a plomo so-
bre los faroles del alumbrado, recibiendo las
boguillas, caballetes y respaldos con yeso; las
boardillas se situaran al plomo del filo inte-
rior de la fachada sin antepecho volado sobre
el aler, dejando los balcones (en el caso de ser
voladores) lo mas de pie y medio de buelo lo
del piso p^oal, uno los del segundo, y tres
cuartos de pie los del tercero, teniendo de al-
tura tres pies y tres cuartos y el interva-
lo de los balaustreros de seis dedos, reci-
biendo las patillas en el grueso de la pared
un pie, y mas de otro separadas del vivo
de la lun de las ventanas; en las puertas
no havia batiente ni pedano que salga del
filo exterior de la fachada para que no im-

peda el transito publico, deviendo abrir aquellas
hacia lo interior de la gresion; en la acera
se sentaran losas de piedra benoquina de
medio pie de grueso y tres y medio de salida
labradas a escoda con puntas muy unidas y
bajo de una radante, sin que en ella puedan
abrirse lumbreras horizontales a los sotanos,
deviendo colocarse estas en las machetas de
las puertas, o verticales a los demas hue-
cos de ventanado, y por ultimo se rebocaran
ambas fachadas decentem.^{te} con arreglo a
un buen orden de construccion; pero como el
Excmo Ayuntamiento se halla exclusivamente
encargado de la policia, buen aspecto de los
edificios y de la seguridad publica, podran
cuando gusten los Sres Regidores o Comisario
del Cuartel mandar que reconozca e informe
sobre el estado de la obra, sin embargo que el
Dueño devera dar aviso luego que este sentada
la cantina p.^a practican el primer reconocim.^{to}
segundo despues de enrasado el piso p^oal
y tercero cuando se halla coronada la fachada
con el aler, p.^a q.^a practicados conste por
ellos traxerse cumplido cuanto el Excmo Ayun-
tam.^{to} tiene resuelto sobre el particular. En
la construccion del andamio de las dos fachas

das de estafara se observará lo siguiente; #
las almas serán de sesmas colocadas en
medio de los huecos á excepción de las dos
de los extremos q. estarán á la línea de
los muros medianeros, y por este medio
no resultan mechinales en la fabrica, y las
puentes serán de maderos de á seis, y los
tablones de buena calidad sin nudos salta
dizos, poniendo tres tablones por lo menos
en el ancho de cada andamio, no consin
tiendo el Arq.^{te} se carguen con mucho ladrillo,
y para evitar todo motivo de desgracia
se pondrán maderos de á ocho ó de diez
entre las almas que sirvan de antepe
cho ó barandilla elevados de los tablones
cuatro pies menos cuarte, redoblados este
ciudad en donde se coloque el pescante, el
que será formado con toda solidez, y los
Andamios interiores cuidará el Profesor
se hagan segun arte, con la idea de evitar
la ocurrencia de una desgracia. etc. Madrid
y Enero 26 de 1834.

Juan Javier de Masatagui

Excmo. Señor.

El Regidor Comisario de este Cuartel de S.^a

Ayuntamiento de Madrid

Yidro, se conforma en un todo, con el informe del Sr.
nro. Arquitecto mayor, y por consiguiente no enuen
tra reparo alguno, en que V. E. si fuese de su suprema
agrado, conceda á este interesado la licencia que so
licita por resultar de ello aumento á el ornato y ape
to publico. Madrid 25 de Enero de 1834.

Excmo. Señor.

William Reynolds

Madrid 4 de Feb de 1834

En su Ayuntamiento

Concedese la licencia pedida con arreglo á lo q. se informa y osee
por certificaⁿ entregando antes en Seioria el interesado los
quarenta y ocho r^{os} y quince m^{ds} de los p^{es} de sitio q. toma al publico,
y se tenga presente lo mandado p^r el desmo el corregidor en
quanto á la colocaⁿ de materiales y en ombro p^r p^ro emburazar
el transito p^r el

Co
B

Al edificar D. Juan Ant.^o Mata, una
~~sal~~ casa de nueva planta en el solar
que le pertenece c.^o Pl. de Avapiés nú-
mero 7, con accesorias á lado de Jesús y
M.^a manz.^a 147, ha tomado del terreno
prop.^o 9 pies $\frac{11}{16}$ que á cinco r.^o cada uno
según informe del Sr. Arg.^{to} mayor, im-
portan 48 r.^o 15 m.^o.

Lo participo á V.^o p.^a que disponga
lo conven.^{te} á que sea recibida en la
Tesorería de esta V.^a la citada cantidad;
sirviéndose V.^o darme aviso de haber-
lo verificado p.^a que conste en el expe-
diente.

Dios &c. Mad.^d 9 de Feb.^{ro} de 1834

Sr. Contad.^r de int.^o de Arcas de Mad.^d

Por el Sr. Comandante
Fabian Sainz de la
Sastre

Por Secretario del Exmo. Ayuntamiento, D. Jacinto Dominguez.

Ayuntamiento de Madrid

D. Faustino & C.

Certifico que por D. Juan Ant^o de Mota, dueño
del solar señalado con el n.º 7, m.ª 47 calle Pl^a
de Chaparral con accesorias a la de Jesus y Maria
se presentó memorial a dho Excmo. Ay^{to} pidiendo
lic^a p.^a edificar una casa en dho solar con arreglo al
diseño a plan q.^o acompañaba firmado p.^r el Ay^{to}.
D. Juan Miguel Ynelan Valdes q.^o ha de dirigir
la obra. En su vista y de lo informado por los
dñs Reg.^o Conis.^o del Cuartel y Ay^{to} mayor a cor-
do S. E. en 1.º del ~~febr~~ cor.^{te} conceder la lic^a.
pedida, teniendo presente lo mandado por el
Excmo. Sr. Correg. en cuanto a la colocación de
materiales y enombros p.^a no embargar el tránsito
rito pp.^o; ~~debidamente~~ cuidando de q.^o la fachada cor-
respondiente a la c.ª de Chaparral, cuya línea es
de 38 pies $\frac{3}{4}$, ate por la mano dña con la casa
n.º 6, y por la izquierda con la marcada con el n.
13. La fachada de la c.ª de Jesus y Maria, su línea
es de 24 pies, y atará por ambos extremos con las
dos casas medianeras, resultando de esta alineat.ⁿ
ganar dha posesion 9 pies $\frac{11}{16}$ que a varas de
cinco r.^o importan segun informe del citado Sr.
Ay^{to} mayor, importan 48 r.^o 15 nrs los mis-
mos q.^o el ~~citado~~ expresado D. Juan Ant^o de
Mota ha entregada en la Tesoreria de esta
2.^a segun of.^o del Sr. Contador de interio,
y del dñs de ayer
~~ha de este mes.~~ observanda en la construc.ⁿ
de dha casa el diseño presentado, y las preci-

Ma

sas circunstancias. &c.

(Sigue el inf.^{te} me. del Sr. Arg.^{to} mayor. hta su conclusion)

Y para q. conste y pueda darse principio á la obra
doy la pres.^{ta} que firmo Madrid. de Febrero
de 1834.

Sin dñs algunos.