

1^a 65—30.Ay^{to}. de Mad.²

1834

Policia

D. Nicolas Martinez dueño de una
casa c.^a de la Ave Maria n.^o 17 m.^a 30
pidiendo Lic.^a p.^a reedificarla

Sria del Sr. Doming².

1854
Ap. de bellas
Artes

Orden

Don Nicolas Martin de los Angeles
Calle de la Abemaria n.º 17 m.º 3.
proceda a la p.º de verificación

Don Felix de los Angeles

Calle del Abemaria



1834
 Calle del Abemaria
 57

Plano

El Sr. D. Nicolas Martin del
 Puerto, propietario de la casa
 N.º 57 de la Calle del Abemaria

Jose del Rio

Calle del Abemaria Numero 57 Manzana 30.

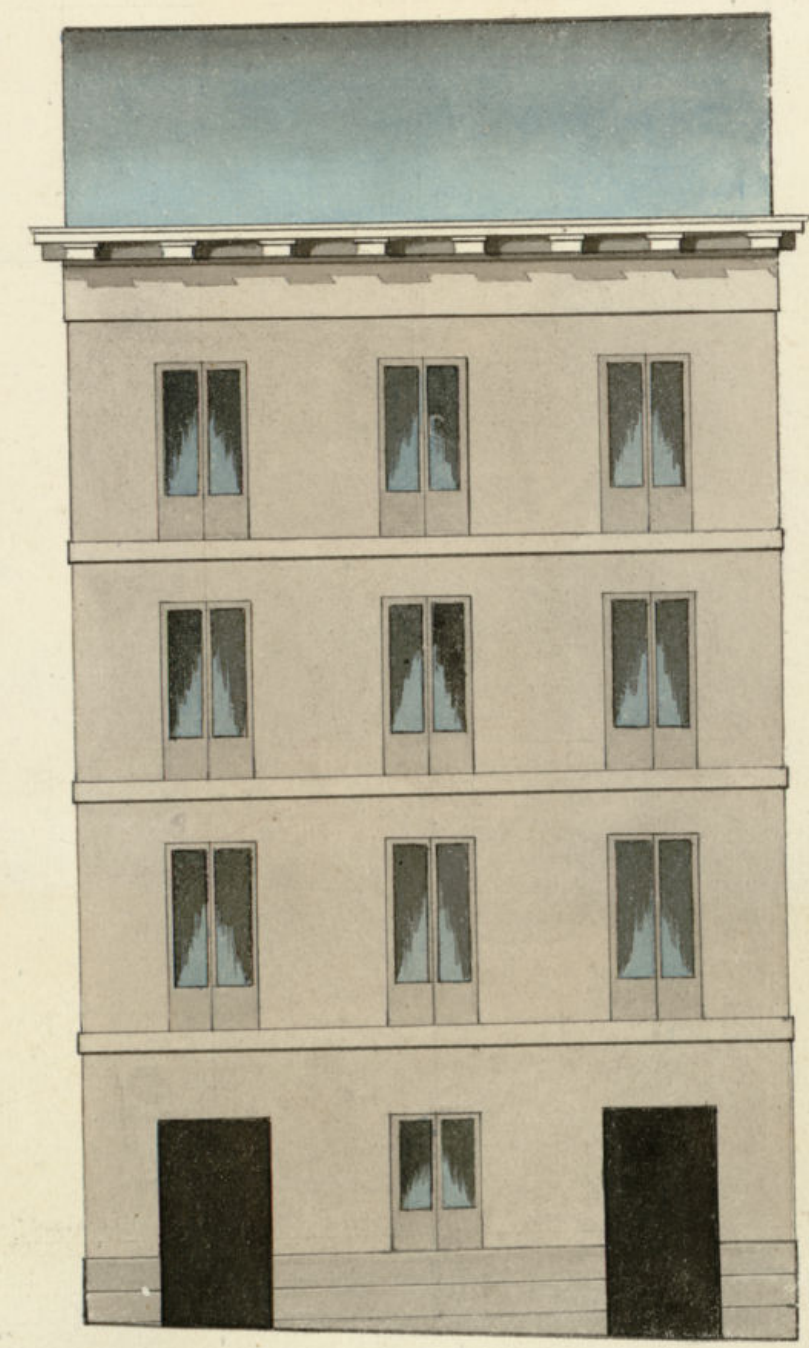

Escala de 0 10 20 30 metros Castellana

Informado en 12 de
 Junio de 1834.
 Masategui

Madrid 2.º de Junio de 1834

Don Martin del
 Puerto
 D.º

Ministerio de Madrid



Lmo. Ayuntamiento de esta Villa

A. P. E. Sup.^{ca} que siendo de su aprobacion se le conceda la corres-
pondiente licencia, en lo que recibirá merced.
Madrid 2 de Junio de 1834.

Nicolas Martinez.

May 3 & June 8 1834.

Por acuerdo del Exmo. Ay.^{to}
 Fac. al Sr. Regidor Comisario del Canal, para que
 oyendo al Sr. Ay.^{to} Mayor informe lo que le ofreciere

Madrid 4 de Junio de 1834

Informe al Sr. Arquitecto Mayor

Tom Muggins

St. Megidor Comissario

St. Megido comisario
conseguido al decreto de V. y al of. p. de V. del Exmo

Alcaldem. he visto y reconocido la alineacion que
debe observarse en la construccion de la nueva fa-
chada q. D. Nicolas Estanvier intenta edificar
en la casa n.º 17 de la manz.ª 3.ª Calle del Arcobispado
con arreglo al plan q. presenta formado por el Ar-
quitecto D. Fran.º Estanin del Alcayde Vidal que tiene
dirigida la obra y en su consecuencia digo: Que otra fecha
debe establecerse en linea recta los treinta y dos
pies y cuarto q. tiene de extension, stando por el es-
tremo derecho con el angulo q. forman las dos casas
n.º 15 y 16, y por el izquierdo con la casa medianera,
de cuya alineacion resulta ganar la superficie
de esta posesion treinta y dos pies y cuarto que
al precio de cuatro d. pie importan ciento vein-
te y nueve d. los mismos q. debe abonar D. Ni-
colas Estanvier a los fondos Municipales de esta
Alcaldem. villa. En cuyo supuesto nose me ofrece re-
parar alguno p.º q. se viva el Excmo. Ayuntamiento
conceda la licencia que solicita el interesado baxo
la observancia del disenyo presentado, pero con las
precisas circunstancias de q. los cimientos
han de construirse de piedra pedernal con mezcla
de cal y arena sobre terreno firme, dandoles cuatro
pies de grueso hasta interior pie mas baxo que
el enras del piso de la calle, en donde retallan-
dole medio pie de cada lado se sentara el local
de canteria de tres pies de altura lo menos con
la tiron correspondiente, resultando dos tablas des-
cubiertas en el punto mas elevado de la calle, con-
tinuandolas a nivel hasta el mas baxo sin que
faltan estas en ningun punto de la fachada,
sobre el referido local y con el mismo grueso de
tres pies segun de fabrica de ladrillo y mampara

cal y arena el cuerpo baxo hasta la imposta del
piso principal, y de la misma fabrica en todas sus alturas,
siendo los arcos de puertas y ventanas del propio
material sin entramado alguno ni umbrales de
madera, retallandose un cuarto de pie por lo inte-
rior en cada piso de los superiores de forma que
resulte el piso segundo de dos pies y tres cuartos
y el tercero con igual grueso para el asiento del
alero que sera de madera descubierta compuesto de
soleron, canchillos con tocadura y corona superior
moldada y canelones de plomo u opadela con
vertederos que arrojen las aguas fuera de las lo-
sas de la acera colocados en terminos q. no vien-
tan sobre los faroles del alumbrado, recibiendo las
boquillas caballotas y respatos con yeso; las
boardillas se situaran al plano del filo interior
de la fachada sin antepecho volado sobre el alero,
dejando los balcones en el caso de ser baladizos lo
mas de pie y medio los del piso principal, uno de
los segundos y tres cuartos de pie los del tercero,
teniendo de altura tres pies y tres cuartos y el
intervalo de los balcones de seis dedos, dejando
las patillas en el grueso de la pared recividas
un pie y mas de otras separadas del vivo de la
de las ventanas, en las puertas no habra batan
te ni quidano que salga del filo exterior de la fa-
chada p.º q. no impida el transito publico de-
biendo abrir aquellas hacia lo interior de la po-
sion, en la acera se sentaran losas de piedra

benoquina de medio pie de grueso y tres y medio
de salida labrada a medida con juntas muy
unidas y bajo de una pasante, sin que en ellas
quedan abiertas lumbreras orientales a los
solanos, debiendo colocarse estas en las mochetes
de las ventanas o verticales a los demás huecos
de ventanas, y por ultimo las rejillas de estas en
el piso bajo quedaran embutidas en el muro
sin resalto alguno, y la fachada se rebocara
decentem^{te} con arcego a un buen orden de cons-
trucccion, pero como el Excmo Ayuntamiento se ha
lla esclusivam^{te} encargado de la policia, buen as-
pecto de los edificios y de la seguridad publica
podran cuando gusten los Dtos Regidores o Comi-
sarios del fuero el mandar que reconozca e informe
sobre el estado de la obra, sin embargo que el dueño
debera dar aviso luego q. este sentada la cantera
para practicar el primer Reconocim^{to}. Segun
despues de enmarcar el piso principal y tercero
cuando se halla coronada la fachada con el
alero, p.^a q. practicaados conste por ello habran
cumplido cuanto el Excmo Ayuntamiento tiene re-
suelto sobre el particular. En la construcccion
del andamio de la fachada de esta casa se obse-
vara lo siguiente; las almas seran de desmala
colocadas en medio de los huecos a excepcion
de las dos de los esteros q. estaran a la linea
de los muros medianeros, y por este medio no
resultan mechinales en la fabrica, y las puer-

tes seran de maderos de a seis, y los tabloner de
buena calidad sin nudos tallados poniendo tres
tabloner por lo menos en el ancho de cada en-
dramida, no consintiendo el Ang^{to} se carguen con
mucho ladrillo, y p.^a contra todo motivo de desga-
cia se pondran maderos de a ocho o de diez en
tre las almas que sirvan de antepecho o de
sardilla elevados de los tabloner cuatro pies
menos cuanto, redoblado este cuadro indonde
se coloque el presente, el que sera formado con
toda solidez, y los andamios interiores cuidara el
Propietario se hagan segun ante conta idea de qui-
tar la ocurrencia de una desgracia. Et cetera
y Junio 12 de 1834

Juan Javier de Mariátegui

No halla inconveniente en q. se conceda la licencia q. se solicita, abonando a Ma-
drid los treinta y dos pias y cuatro de q. halla el anterior informe. Madrid 16 de Junio
de 1834

L. Alonzo de Tormes
Marquies

Mad. 28 de Junio de 1834.
En su Ayuntamiento.

Concedere la licencia pedida con arreglo a lo
que se informa, y enveyando en interes ad
en la Tesoreria de Madrid la cantidad q. se expresa
por el terreno que toma del publico se le da por
Certificacion, teniendo presente lo mandado p.
el Excmo. Ayuntamiento en cuanto a la colocacion

de Materiales y escombros para no em-
barazar el tránsito J. J.

[Signature]

de nueva planta
Al construir D. Nicolas Martinez, la casa
que le pertenece c. del Sr. Maria n.º 17 m. 3.ª
toma del terreno publico 32 pies $\frac{1}{4}$ que a precio
de 4 r. cada uno segun informe del Sr. Arq.
mayor importan 128 r.

[Signature] Lo participo a V. S.ª p.ª que conste en los
contaduriales de su cargo y que se sirvan
disponer sea admitida en la Desoreria dicha
cantidad y avisarme de haberse verificado
p.ª que conste en el expediente.

Dios V. c. Madrid 2 de Julio de 1834

[Signature]

[Signature]
Sr. Contad. de Interv. de Arcas de esta S.ª

Lo q^d pongo en noticia de
V.S. para q^d le conste.
Dios que. a V.S. m^{te} la Ma-
drid 1.^a de octubre de 1834.

Edo Texeira

Se. Seco. del Exmo. Ayuntamiento. D.^{no} Juan Antonio Domínguez

D. I. Santino & C. Doning? Suo honorario de S. M. y
del Excmo Ayuntamiento de este M. H. D. en su Junta de Regios y sus ydelas
del y supp. ^{ma y reg. de caridad de} Certifico que por D. Nicolas Martinez, dueño
de la casa c. del Ave Maria n.º 17 m.º 30 se
presentó memorial á dho Excmo Ay.º pidiendo
lic.ª p.ª reedificarla de nueva planta conforme al
Plan que presentaba firmado por el Ay.º D.º
Franc.º Martin del Orcajo vidal. En su vista
y de lo informado por los Srs Reg.º Luis.º del
cuartel y Ay.º mayor acordó S.º E. en 28 de Junio
último, conceder la Lic.ª pedida, teniendo pres.ª
lo mandado en cuanto á la colocacion de mate-
riales y escombros p.ª no embarazar el transito p.º.
cuidando de establecer la fachada de dha casa en
línea recta los 32 $\frac{1}{4}$ pies que tiene de extension,
atacando p.º el extremo dho con el ángulo q.º forman las
dos casas n.º 15 y 16 y por el izq.º con la casa me-
dianera; de cuya alineac.ª resulta ganar la su-
perficie de dha posesion 32 pies y $\frac{1}{4}$ que á pre-
cis de 4 r. cada uno segun informe del Sr. Ar-
g.º mayor importan 129 r. los mismos q.º el
ref.º D. Nicolas Martinez, ha entregado en la
Tesor.ª de esta V.ª segun of.º del Sr. Contador
Jha.º del cor.º. Observando en la construc.
de la fachada de dha casa el diseño presentado
y las precisas circunst.ªs &c.

Ayuntamiento de Madrid

