

1^a 65-38.Ayuntam^{to} de Mad^d.

1835

Dada en la
 Policia

D^a Maria Michaela Verbit Dueña de dos solares
 c^l. Jesus del Valle n^o 13 y 14 m^a 462 pidiendo.
 Lic^a para construir una casa de nueva planta.

L^{ra} del Sr. Dominguez

83-22-21
Fachada que se va a construir en el Solar sa
del Valle n.º 13 y 14 manz. 462.

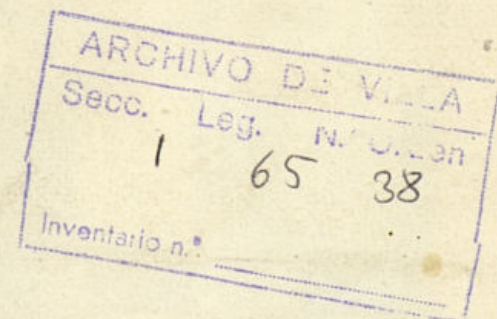
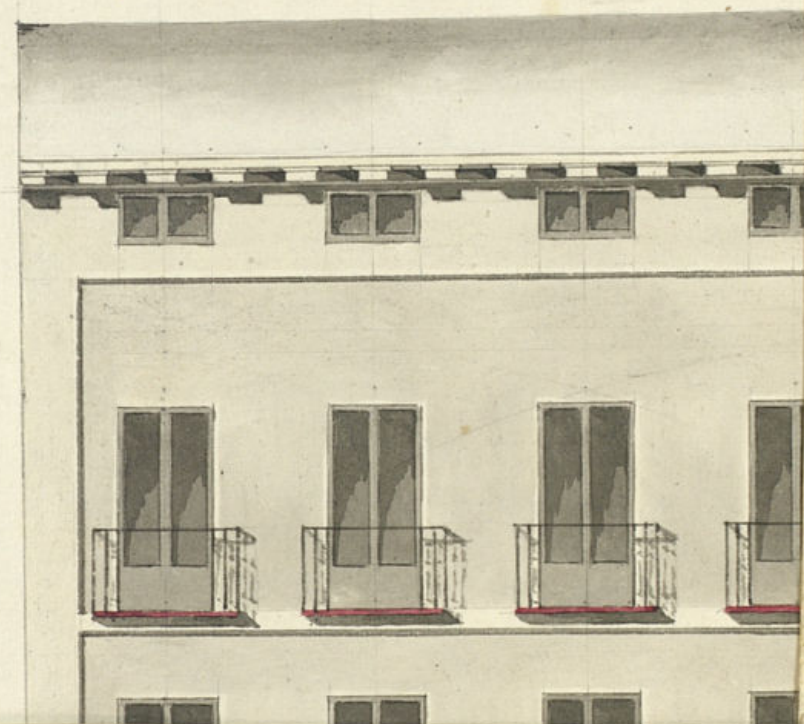

*Fachada que se va a construir en el Solar sito en la Calle de Jesus
del Valle n.º 13 y 14 manz. 462.*

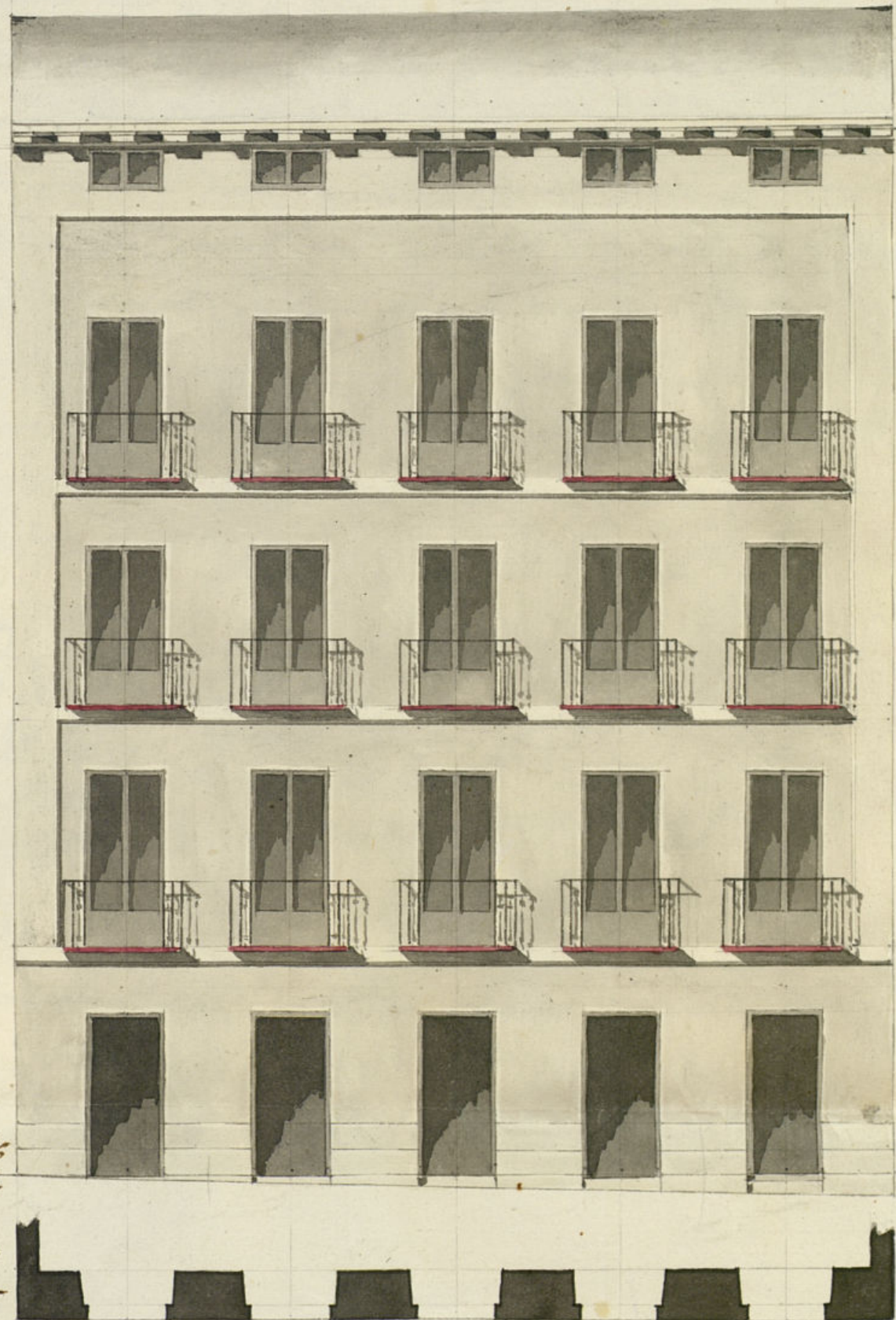

*Informado en 16
de Set.º de 1834.*

Martínez

*Madrid 2 de Set.
de 1834.*

V. Sánchez

0 10 20 30 40 50 60

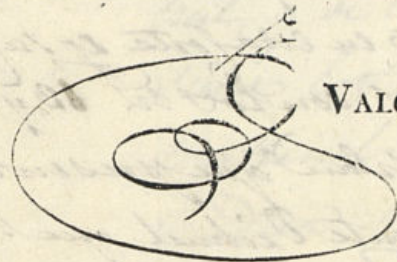

VALGA PARA EL REINALO DE S. M. LA SEÑORA DOÑA ISABEL II.

Ex. mo. Srn.

D^a Maria Micaela Nebill de Perceval dueña de dos solares, sitos en esta corte en calle de Jesus del valle, señalados con los numeros 13 y 14 m.^a 462 a. d. E. hace presente; q.^d tratando de levantar dichos sitios, reunidos en una sola casa, segun el adjunto plan q.^d acompaña, levantado por el Arq.^{to} de la R.^a Academia de S.^a Fernando D.^o Vicente Orihuel bajo la dirección de dicho; por tanto A. V. E. suplica, se sirva acordar se practique la tira de cuerdas de su fachada, por el Arq.^{to} Mayor y conceder la correspondiente licencia segun se expresa, favor q.^d espero de V. E.

Madrid 6 de setiembre de 1834

Madrid 10 de Setiembre de 1834

M.^a Micaela Nebill de Perceval

Porcuerdo del Ex.^{mo} Ayuntamiento

Pase al Sr. Regidor Comisario del Juanel

para que oyendo al Sr. Arquitecto Mayor inf.^a lo que se le opere

M.^d 12 de Sep. 1834

Pase al S.^{or} Arquitecto Mayor p.^a los efectos prevenidos en el acuerdo q.^d ant.

Ayuntamiento de Madrid

Le M. Solisere

N. Megido Coniario

Consignante al decreto de V. y al q. p. de la
Como Ayuntamiento he visto y reconocido la alineacion
que debia observarse en la construccion de la nueva
fachada que D. Est. Micaela de Vith de Peralal inten-
ta edificar en los dos solares sitos en esta parte y sufa-
lle de Peral del Valle marcados con los n. 13 y 14.
de la manz. 462, con arreglo al plan que presenta
formado por el arquitecto D. Vicente Triebel que ha
de dirigir la obra, y en su consecuencia digo: Que dicha
fachada debe establecerse en linea recta los cincuen-
ta y un pies y tres cuartos q. tiene de extension citan-
do por el extremo derecho con la casa n. 1. y por el
izquierdo con la del n. 18 n. 463, resultando de esta
alineacion perder de superficie la casa de esta interese-
da veinte y nueve pies y siete septenta y cuatro abos,
que al precio de seis reales, que importan ciento se-
tenta y cuatro r. y veinte y dos mrs, los mismos que
deben abonarse a D. Est. Micaela de Vith de Peralal
de los fondos municipales de esta cit. H. C. En cuyo
siguiente no se me ofrece reparo alguno para que
se sirva el Exmo Ayuntamiento conceder la licencia
que solicita esta interesada, pero con la precisa
circunstancia de que los cimientos han de cons-
truirse de piedra natural con mezcla de cal y are-
na sobre terreno firme dandole cuatro pies de que-
so hasta medio pie mas bajo que el nivel del
pie de la calle, en donde retallandose medio pie
de cada lado se situara el zocalo de canteria
de tres pies de altura lo menos con su tiran co-
rrespondiente resultando dos pilas descubiertas en
el punto mas elevado de la calle continuandolas
a nivel hasta el max bajo sin que falte en ellas

en ningun punto de la fachada, sobre el referido
zocalo y con el mismo grueso de tres pies seguira
de fabrica de ladrillo y mezcla de cal y arena el
cuerpo bajo hasta la imposta del piso princi-
pal, y de la misma fabrica en todas sus alturas
siendo los alcos de puertas y ventanas del propio
material sin entramado alguno, sin umbrales de
madera, retallandose un cuanto de pie por lo in-
terior encada piso de los superiores de forma
que resulte el piso principal de dos pies y tres cuartos
y el tercero con igual grueso para el asiento del
aler que sera de madera descubierta compuesto de
soleron, canchillo con toradura y corona superior
moldada y camelones de plomo u ofadela con ver-
teceros que arrojen las aguas fuera de las lo-
sas de la acera colocados en terminos opues-
tos a plomo sobre los faroles del alumbrado,
recibiendo las boquillas, caballetes y respaldos con
yeso; las boquillas se situaran al plomo del fi-
lo interior de la fachada sin autoguarda colada so-
bre el aler, dejando los balcones en el caso de su exis-
tencia, lo mas de pie y medio de bulto. los del piso
principal uno los del segundo y tres cuartos de pie los
del tercero, teniendo de altura tres pies y tres cuartos
y el intervalo de los balaustrados de seis dedos, dejando
recibidos las patillas en el grueso de la pared
un pie y mas de otro separadas del vano de la
luz de las ventanas; en la acera se situaran
losas de piedra bermoguera de medio pie de que-
so y tres y medio de salida labradas a enoda con

puntas muy unidas y bajo de una Vaseante, sin
que en ellas puedan abrirse lumbreras oirizonta
les a los sotanos, debiendo colocarse estas en las mo
chetas de las puertas o verticales a los demas hue
cos de ventanilla. En las puertas no habra ba
triente ni pedaneo que salga del filo exterior de la
fachada para q. no impidan el transito publico,
debiendo abrirse aquellas hacia lo interior de la
proseccion, y por ultimo se rebacara la fachada
decentem^{te} con arreglo a un buen orden de cons
trucciones, pero como el Exmo Ayuntamiento se halla
exclusivam^{te} encargado de la policia, buena as
pecto de los edificios y de la seguridad publica
podran cuando quiten los otros Regidores o Co
misarios del Cuartel mandar que reconozca e
informe sobre el estado de la obra, sin embargo q.
el Duero debiera dar aviso luego q. este sentada
la canteria para practicar el primer reconocim^{to}.
segundo despues de enmarcar el piso principal, y terce
ro cuando se halla coronada la fachada con el
alero, para que practicados conste por ellos ha
verse cumplido cuanto el Exmo Ayuntamiento
tiene resuelto sobre el particular. En la construc
cion del andamio de la fachada de esta casa se
observara lo siguiente: las almas se colocaran
en medio de los muros a excepcion de las cloas
de los extremos que citaran a la linea de los
muros medianeros, y por este medio no re
sultan mechinales en la fabrica, y las puertas
seran de maderos de a seis, y los tablonos de bu

na calidad sin nudos saltadinos poniendo tres
tablonos por lo menos en el ancho de cada an
damicada, no consintiendo el Arq.^{to} se carguen
con mucho ladrillo, y p.^a evitar todo motivo de
desgracia se pondran maderos de a ocho o de a
diez entre las almas que sirven de antepe
cho o barandilla elevados de los tablonos cuatro
pies menos cuanto redoblando este cuidado en
donde se coloque el pescante, el que sera for
mado con toza solida, y los andamios interio
res cuidara el Profesor se hagan segun arte
con la idea de evitar la ocurrencia de una des
gracia. Y por. y Sept. 16 de 1834.

Jos. Javier de Navate

M. 29 de Sep. 1834

Exmo. Sr.

Conforme con el dictamen que antecede no encuentro incons^{te} en que V. E. le con
ceda la licencia q. solicita

Exmo. Sr.
Laspas M.^a Solivero

Madrid 27. de Sep. de 1834.

En su Ayuntamiento

Concedese la licencia pedida, con arreglo a lo que se informa. y
dese por Certificacion, y a su tiempo se hara el abono del im
porste de los pies de sitio que quedan a beneficio pp.^{co} y se tenga
presente lo mandado en cuanto a la colocacion de materiales y escom
bros p.^a no embarazar el transito pp.^{co}

B

D. Faentino &c.

Certifico: Que por D.^a Maria Micaela Nes-
bill de Perceval, dueña de dos solares E. de Juan
del Valle n.^o 13 y 14 m.^a 462 se presentó me-
morial á dho Excmo Ay.^{to} pidiendo Lic.^a p.^a
levantar una sola casa segun el Plan q.^e acom-
pañaba formado p.^r el Arq.^{to} D. N.^{te} Orihuel
q.^e hade dirigir la obra. En su vista y de lo
informado por los Sres Reg.^r comis.^o del cuar-
tel y Arq.^{to} mayor acordó S.E. en 27 de
Sept.^r ultimo conceder la Lic.^a pedida, tenien-
do presente lo mandado en cuanto á la colo-
cacion de materiales y escombros p.^a no em-
barazar el transito pp.^o cuidando de establecer
la fachada de dha casa en linea recta los 51 pies
 $\frac{3}{4}$ que tiene de extension, atando p.^r el extremo
I.^o con la casa n.^o 7 y por el izq.^{do} con la del n.^o
18 m.^a 463, resultando de esta alineacion perder
de superficie la casa de esta interesada 29 pies
 $\frac{7}{64}$ que al precio de seis r.^s pie, importan
174 r.^s 22 m.^s, los mismos que á su tiempo
se abonaran á la mencionada D.^a Maria
Micaela Nesbill de Perceval, de los fondos
de esta S.^a; observando en dha constru-
cion el diseño presentado y las precisas cir-

cumtanciaes L^{da}

(Pique e inf^{me} de l^r Arq^{to} mayor hta su conclusⁿ)

y para q^e conste y queda darse principio á la obra
por la pres^{te} que firmo. Madrid 1^o de oct^o de
1834.

Sin dros algunos. }