

Ayuntamiento de Madrid

Policia

Dⁿ Jose Leoncio Perez dueño de una casa calle de San Miguel n^o 3 m^a 253 pidiendo licencia para edificar otra de nueva planta.

Por del Sr. Dominguez
Ayuntamiento de Madrid

Fachada de la casa n.º 3 de la man.ª 298 sita
en la calle de S. Miguel.

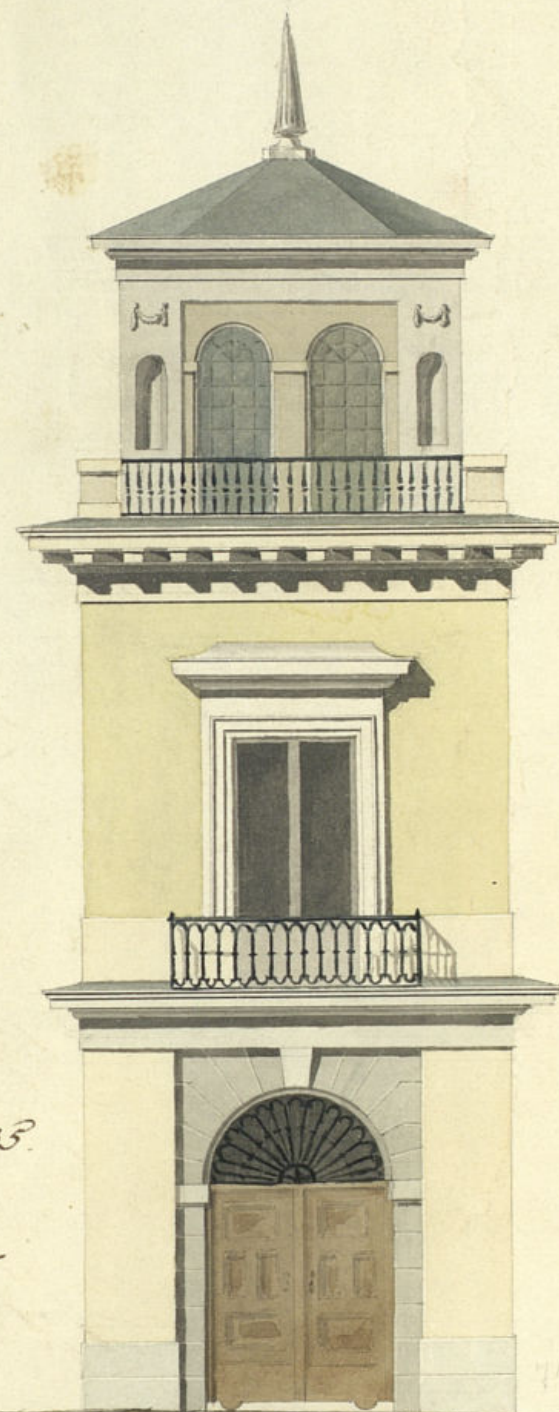

Informado en 12 de Mayo de 1833.

Maria Equiz

Madrid 3 de Mayo de 1833

Fernando Gutierrez

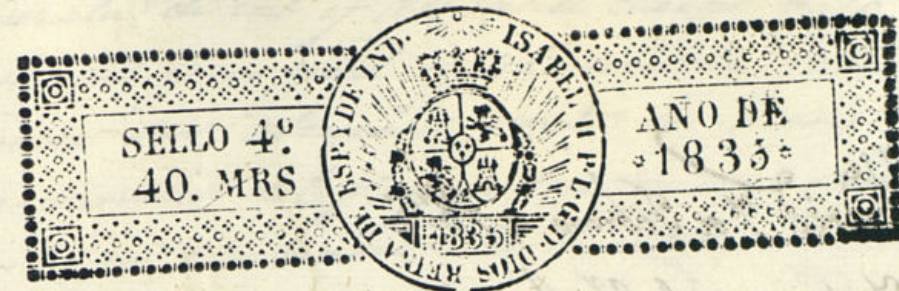

Excmo Ayuntamiento de esta M. H. Villa

D.^o José Leoncio Perez, vecino de esta corte, dueño
de una casa sita en la calle de S.^o Miguel señalada
con el n.^o 3 de la manzana 298 trata de ejecutar otra
de nueva planta en su sitio, bajo la direccion del Ar-
quitecto de la Real Academia de S.^o Fernando, D.^o

Fernando Gutierrez cuyo ornato exterior se ha de
arreglar al plano adjunto de su fachada por lo tanto

Suplica a V. E. se sirva dar las ordenes necesarias para
la tirada cuerdas y señalamiento de sitio para colocar
los materiales afin de poder dar principio a la obra.
Madrid 3 de Febrero de 1835

Jose Leoncio Perez

Madrid 5 de Febrero de 1835

Por acuerdo del Excmo Ayuntamiento

Pase al S.^o Regidor Comisario del Cuartel & que oyendo al
S.^o Arquitecto Mayor informe lo que se le ofrezca y parezca

Madrid 7 de Febrero de 1835.

Informe al S.^o Arquitecto mayor.

Goytisolo

N.^o Miguel Ferrer

Consignante al S.^o y al S.^o precede del
Excmo. Ayuntamiento. He visto y reconocido la edifica-
ción que debia observarse en la construcción de la
nueva fachada de S.^o D. José Leoncio Ruiz intentada edi-
ficar en la casa n.^o 3 de la m.^a 298 Calle de S.^o Estigila
con arreglo al plan que presenta formado por el
Arquitecto D. Manuel Gutiérrez de Haro dirigi-
da obra y en su consecuencia digo: Que esta fachada
debe establecerse entera de piedra de granito y
nube por S.^o tiene de extension abunda con los dos
casas medianeras. En cuyo supuesto no se me
ofrece reparo alguno para que se sirva el Excmo.
Ayuntamiento. Conceder la licencia de S.^o solicite el in-
terese bajo la observancia del diseño presentado
junto con las precisas circunstancias de que los cim-
brios de construcción de piedra cuadrada con mezcla
de cal y arena sobre terreno firme donde se cuarte-
ra de grueso hasta medio pie mas bajo que el en-
trazo del piso de la calle, y donde se tallan de medio
pie de cada lado se sentará el local de cantina de
tres pies de altura lo menor con sus tirones correspondien-
tes resultando dos alturas descubiertas en el punto mas
elevado de la calle continuandolas a nivel hasta
el mas bajo sin q.^a falten estas en ningún punto
de la fachada sobre el referido local y con el mis-
mo grueso de tres pies segun se fabrica de la calle

y mezcla de cal y arena el cuerpo bajo hasta la im-
presa del piso principal y de la misma fabrica segun
en todas sus aberturas, como los arcos de puertas
y ventanas del propio material si se entranca
alguno ni umbrales de madera, tallandose un
cuarto de pie por la interior en cada uno de los
superiores de forma que resulte el piso segundo
de dos pies y tres cuartos; el alero que debe colocarse
en el piso principal segun se demuestra en el plano
será de madera descubierta compuesto de soleros
conciellos con bovedura y corona superior moldada
y canchales de plomo u. g. delata con entablado que
arroyen las aguas fuera de las bocas de la acera,
colocados intermedios que no vistan a plomo so-
bre los faroles del alumbrado, recibiendo las boquillas
caballetes y respaldos con yeso; el piso segundo que
como se demuestra en el plano está encima del alero
se situará en el plano del filo interior de la fachada
sin antepecho colado su balcon sobre el alero y los
balcones en el piso principal tendrán pie y medio de sa-
lida: en las puertas no habrá entablado ni pedana
que salga del filo exterior de la fachada para
que no impidan el tránsito publico, debiendo abrir
aquellas hacia la interior de la posesión; en la acera
se sentarán losas de piedra barroquina de medio
pie de grueso y cuatro y medio de salida inclusive
el adarve labrado unas y otras a escoda conjunta
fijada bajo de una pasante y sentados todos con mor-
tero de cal, no pudiéndose abrir en las bocas lumbre-
ras horizontales a los sótanos debiendo colocarse es-
tas en las mochetas de las puertas o verticales a
las de las mochetas de las ventanas; y por último
se rebocará la fachada decentemente con arreglo
a un buen orden de construcción, pero como el Excmo.
Ayuntamiento. se halla exclusivo. Encargado de la

Juan Torres de Navatoguiri

Concedese la licencia perdida con arreglo
a lo que se informa y dese por certificación.
teniendo presente lo mandado en cuanto a la
colocación de materiales y escombros para no
embarazar el tránsito público.

D. Faustino &c.

Certifico que por D. Jose Leonis Perez, dueño
de la casa c.^a de S. Miguel n.^o 3 m.^a 298 se pre-
sentó memor.^a al Excmo Ay.^{to} pidiendo dic.^a
p.^a levantarla de nueva planta conforme al
Plan que acompañaba firmado por el Arg.^{to} D.ⁿ
Bernardo Sutiérrez que ha de dirigir la obra.
En su vista y de lo informado por ~~el~~ los Sr^{es}
Reg.^{ros} Louis.^{os} del Cuartel y Arg.^{to} mayor acordó
S. E. en 18 del cor.^{te} conceder la dic.^a pedida
teniendo pres.^{te} lo mandado en cuanto a la coloca-
ción de materiales y escombros, debiendo estable-
cer la fachada de dicha casa en línea recta los 12 pi-
es que tiene de estension, atando con las dos ca-
sas medianeras; observando el diseño presentado
y precisas circunst.^{as} &c.

(sigue el inf.^{me} del Arg.^{to} mayor hasta su con-
clusión).

y para que conste y pueda darse principio a la
obra, doy la presente que firmo. Madrid. 23 de
feb.^{ro} de 1834.

Sin d^{os} algunos. }

