

1^a 65-78.Ay^{to}. de Madrid.

1838

Policia

D.ⁿ Basilio Ramos, dueño de la casa l.
de Meson de Paños n.^o 34 m.^a 310; y 11 de la
nueva numerac.ⁿ pidiendo Lic.^a p. edificarla
de nuevo.

En manrama 4/8

Via del Sr. Doming.^o

[Faint handwritten notes and a circular stamp on the left page]



*Reformado en 12 de
Junio de 1838.
Alvarado*

N. 35

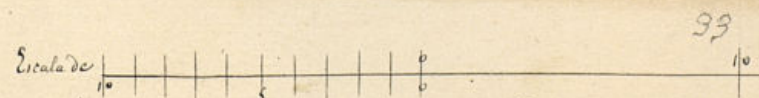

Ayuntamiento de Madrid Calle del meson de Paños n.º 34

81

Reformado en 12 de
enero de 1835
Maistegui

81

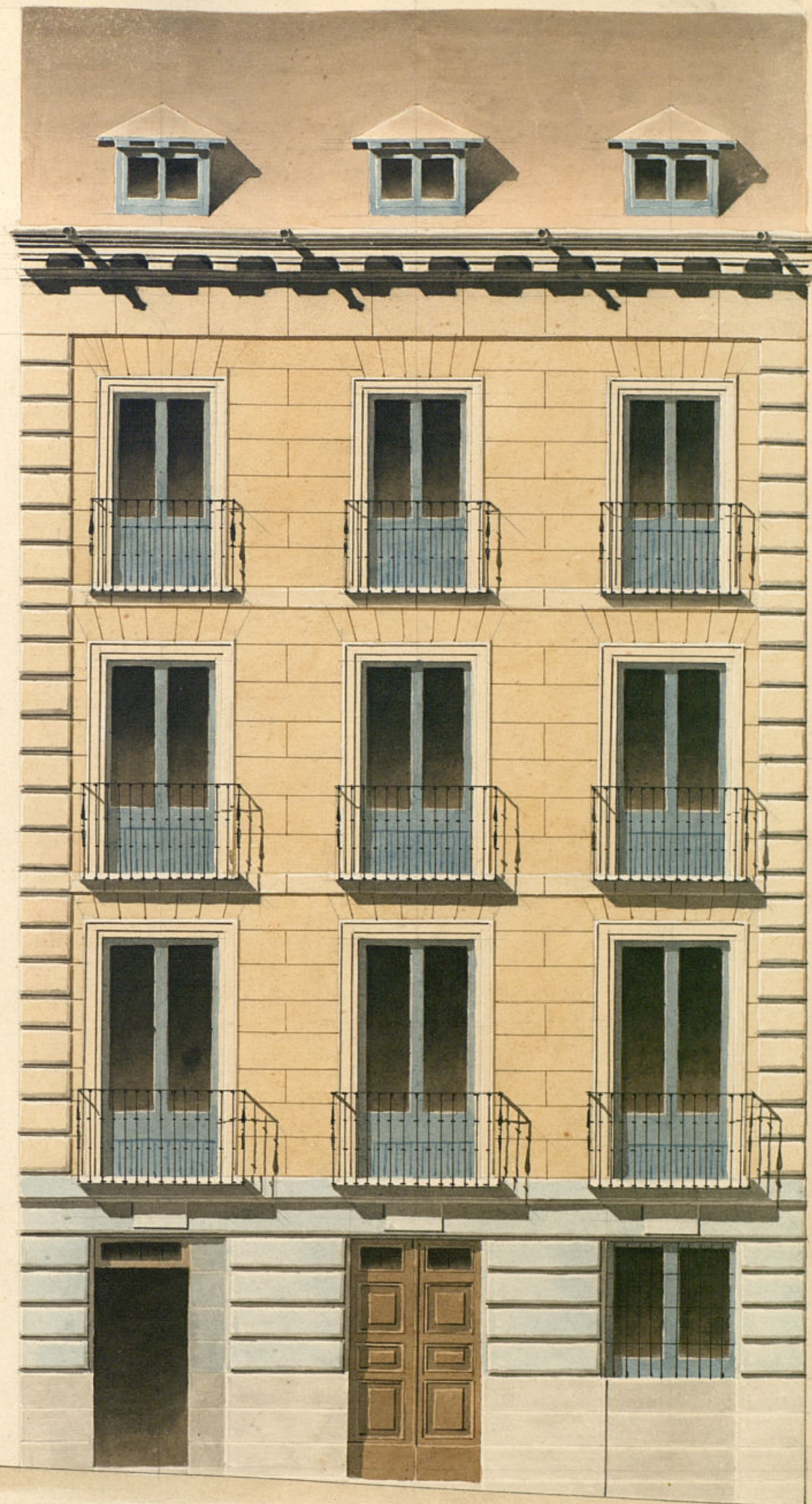

Reformado en 12 de
enero de 1835
Maistegui

N. 35

Madrid 4 de Junio de 1835
José M.ª Guallart
Sanchez

N. 33

Escala de *10 20 30 40 50 60 70 80 90 100*

Calle del meson de Paños n.º 34 manz.ª 31 y 11 de la nueva numeracion

Ayuntamiento de Madrid

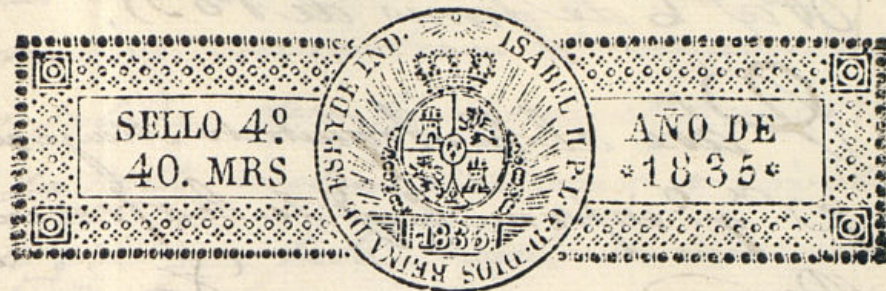

Excmo Sr.

D.^{no} Pavilio Ramos de esta vecindad á V.E. hace presente: Que habiéndose rematado á su favor el solar de la calle de Meinos de Paños n.º 34. manzanas 3to y 11 de la nueva numeración en virtud de concurso de acredores y promociones de las Policías Urbanas para cumplir con la condición del remate de edificar en termino de un año ha determinado dar principio inmediatamente á cuyo fin presenta el dibujo de las nuevas fachadas que ha de dirigir el arquitecto D.^{no} José M.^o Guadarrama que la firma y por lo que

A V.E. sup.^{ca} se sirva concederles la licencia necesaria, previa la alineación de la fachada y señalamiento de sitio para los materiales, en que recobran merced: Madrid 4 de Junio de 1835. Pavilio Ramos

Madrid 5 de Junio de 1835.

Por acuerdo del Excmo Ayuntamiento.

Pase al Sr. Regidor encargado de la 5.^a Comisaria para que oyendo al Sr. Arq.^{to} mayor informe lo g.^e se le apruebe y paverca.

Math

Día 6 de Junio de 1835.

Pase al Sr. Arquitecto Mayor
P.^o g.^o informe lo que le ofrezca y
Derrera

Tomé Murguiz

Al. Regidor formisano

Consej.^{te} al Decano de V. y al que preside del
Consejo Ayuntamiento he visto y reconocido la al-
meacion que debiera observarse en la construccion
de la nueva fachada of. D. Basilio Ramon in-
tanta edificar en un solar sito en la calle del
Alcornoque de Sanos marcado con el n.^o 34 de la man-
zana 1119, con arreglo al plan que presenta for-
mado por el arquitecto D. Jose C. de Guallan-
y Sanchez que ha de dirigir la obra, y en su
consecuencia digo: Que dicha fachada debe con-
sistirse en linea recta los treinta y tres pies
que tiene de extension atando con las dos ca-
sas medianeras marcadas con los n.^{os} 33 y 35.

En cuyo supuesto no se me ofrece reparo al-
guno para que se sirva el Consejo Ayunta-
miento conceder la licencia que solicita
el interesado bajo la observancia del disen-
o presentado, pero con las precisas circunstan-
cias de que los cimientos sean de constru-
cion de piedra pedernal con mezcla de cal y
arena sobre terreno firme, dandole cuatro
pies de grueso hasta medio pie mas bajo
que el empuje del piso de la calle, en donde
retallandose medio pie de cada lado para

hacer el zocalo de canteria de tres pies de altura
lo menos con su tiron correspondiente, resultando
de las piladas descubiertas en el punto mas elevado
de la calle, continuandolas a nivel hasta el mas
bajo sin que falten estas en ningun punto de la
fachada; sobre el referido zocalo y con el mismo
grueso de tres pies seguira de fabrica de ladrillo
y mezcla de cal y arena el cuerno bajo hasta
la imposta del piso principal, y de la misma fa-
brica en todas sus alturas, siendo los arcos de
puertas y ventanas del proprio material sin
entrar nada alguno ni umbrales de madera, re-
tallandose un cuarto de pie por lo interior en
cada piso de los superiores, de forma que resulte
el piso segundo de dos pies y tres cuartos y el ter-
cero con igual grueso para el alero del alero
que sea de madera descubierta compuesto de
soleron, canecillo con tocador y corona superior
moldada y canelones de plomo u. o. de lata con
ventaneros que arrojen las aguas fuera de las ca-
sas de la acera, colocados en terminos que no vian
tan a plomo sobre los fauces del alumbrado
recubriendose las boquillas, caballetes y repalos con
yeso; las bordellas se situaran al plomo del
filo interior de la fachada sin antepecho va-
lido sobre el alero, dejando los balcones en el
caso de ser voladizos, lo mas de pie y medio los
del piso principal, uno los del segundo y tres cuar-
tos de pie los del tercero, terminando de altura tres
pies y tres cuartos y el intervalo de los balcones

de sin dudar, dejando reunidas las patillas en
el grueso de la pared un pie, y mas de otro se
fijadas del vicio de la luz de las ventanas, y
las rejas de estas en el piso bajo quedaran en
derecha en el muro sin resalto alguno: en las
puertas no habra batiente ni pedaneo q. im-
pida el transito publico debiendo abrir aque-
llas hacia lo interior de la posesion; en la ac-
ta se sentaran las de piedra benoquena
de medio pie de grueso y cuartos de salida in-
cluso el adoguin que tendra pie y medio de
tiron y nueve dedos de grueso, labrado todo
a escoda con junta tirada y bajo de una va-
sante y sentada con buen mortero de cal, sin
que en las losas puedan abrirse lumbreras ni
ventales a los solanos debiendo colocarse estas
en las mochetras de las puertas o verticales a
los demas tramos de ventanas, y por ultimo
se rebocara la fachada decentemente con
cureño a un buen orden de construccion, pe-
ro como el Exmo Ayuntamiento se halla ex-
sivam. te encargado de la policia, buen apresto
de los edificios y de la seguridad publica
podran cuando gusten el Sr. forense o el
Jefe de Bomberos del fuertel mandan que re-
conozca e informe sobre el estado de la obra, sin
embargo que el dueño deba dar aviso luego
que este sentada la anterior para practi-
car el primer Reconocim. to, segundo despues de
enrajado el piso principal, y tercero cuando se
palle coronada la fachada con el cielo para

Ayuntamiento de Madrid

que practicados como por ellos habense cumplido
creando el Exmo Ayuntamiento tiene resuelto sobre
el particular. En la construccion del andamio
de la fachada de esta casa se observara lo siguiente.
Las almas seran de serma, colocadas en medio de los
muros a excepcion de las dos de los extremos que es-
taran a la linea de los muros medianeros, y por
este medio no resultan machinales en la fabrica
y las puertas seran de maderas de a seis y los ta-
blones de buena calidad, sin nudos y latidos pro-
viendo tres tablonas por lo menos en el ancho de
cada andamiada no consistiendo el Arquitecto
de cargar con mucho lastillo, y para evitar to-
do motivo de dequacia se pondran maderos de
a ocho o de a diez entre las almas que sirvan
de antepecho o barandilla elevados de los ta-
blones cuatro pies menos cuarte, redoblado es-
te cuarte en donde se coloque el peyante el
que sera formado con toda solidez, y los anda-
mios interiores durara el Profesor se hagan
segun arte con la idea de evitar la ocurrencia
de una dequacia. Madrid 12 de Junio de 1835.

Juan Javier de Navarrete

El Regidor encargado de la 1ª Demarcacion no en-
cuentra inconveniente en q. se conceda a este interesado
la licencia q. solicita con arreglo a lo prescrito en el
art.º infram. p.º el Sr. Arquitecto Mayor. Madrid
16 de Junio de 1835.

L. Alonzo de
Murguiz

Madrid y

Junio 17 de 1835

Inmudo^{to}

Concedere la licencia pedida con arreglo a lo q. se informa y
dese por certificacion, teniendo p^{re}ced^{te} lo mandado en quanto a
la colocacion de materiales y escombros para no embarazar
el transito publico.

ES

D. N. S. Antonio Lec

Certifico: Que por D. Basilio Ramos, dueño
del Solar E. de M^{er} de Paños n.º 34 m.º 34,
y 11 de la nueva numeracion, se presento memorial
a^l Dho Excmo Ay^{to} pidiendo Lic.^a p.^a edificar una casa
conforme al Plano que acompañaba firmado p.^r el
Ay^{to} D. Jose Maria Suñer, q. ha de dirigir
la obra. En su vista y de lo informado p.^r los
Sr^{es} Reg.^r Comis.^{os} y Ay^{to} mayor acordó S. E. en 17 del
Acordiente conceder la Lic.^a pedida, teniendo p^{re}ced^{te}

ha

lo mandado en quanto a la colocac.ⁿ de materiales
y escombros p.^a no embarazar el transito p^ublico. Debiendo
se establecer la fachada de dicha casa en linea recta
los 33 pies q. tiene de extension, atando con las dos
casas medianeras marcadas con los n.º 33 y 38; obser-
vando en la constru.ⁿ el diseño presentado y precisi-
sas circunstancias. &c.

(Sigue el inf.^{me} del Ay^{to} mayor ha en conclusion)
Y para q. conste y pueda darse principio a la obra doy
la presente que firmo. Mad. 23 de Junio de 1835.

Sin Frgo alguno }

Wm. P. Weston

Washed the box 2. Dried same, then

[Faint handwritten text at the bottom of the page, likely bleed-through from the reverse side.]

21 de la mesa superior, y 11 de la inferior, en un total de 32.

to the University of Cambridge

conforme al Piano per l'assistenza finanziaria p. 12

Adm^d R. C. Cochrane President of the Board

Labors. Community & information of the

Handwritten note: This copy taken from original manuscript 17. m. 17.

Chloroceryle americana. La Vie. Québec, terminée par

La cantidad en cuenta a la orden de la municipalidad

Elaborado y no elaborado el mismo pp. 100

18. *Chloroceryle alpestris* (L.)

Casey, Nebraska, 1870

1871

(Figure of a leaf, showing the margin of the leaf)

Yponox. comite y fureta domo principis a la abadesa de

