

1^a 65-8.Ayuntam^{to} de Mad^d.

1834

(Policia)

D. Inocencio Labro, dueño de una casa c.
de Preciados n.º 33 m.º 379 pidiendo Lic.^a
p.^a construir de nuevo la fachada

Sr^a del Sr. Damián

Diseño que manifiesta la fachada que se intenta hacer de nueva planta en la
 Casa Calle de Puercados numero 33. manz^a 379.
 Fachada.

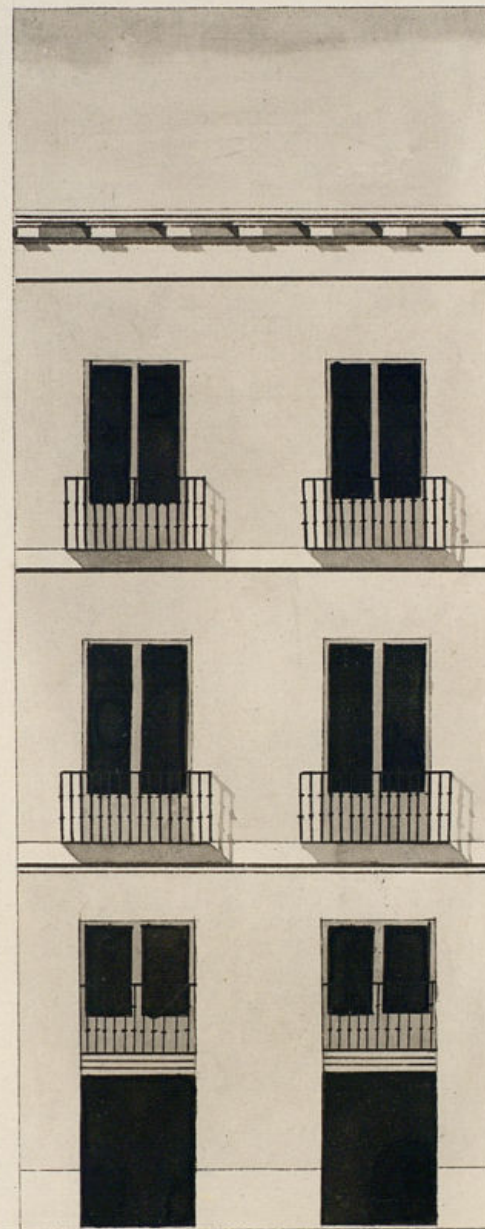

Informado en 15^a
 de Feb. de 1834.

Mariategui

Madrid 6. de Febrero de 1834.

Jose Antonio Perez

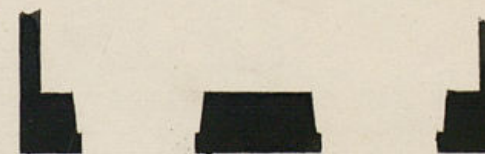

Planta
 23 $\frac{3}{8}$

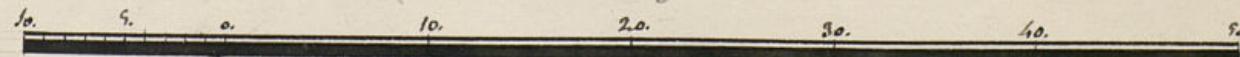

Escala de Pies Castellanos.



VAIGA PARA EL REINALO DE S. M. LA SEÑORA DOÑA ISABEL II

Madrid 7 de Feb. de 1834.
Por acuerdo del Excmo.
Ayuntamiento
Fav. al Sr. Regidor
Comisario del Cuor-
tel para que quien
de al Sr. Reg. Mayor
inf. lo q. le ofrezca

Excmo. Señor.

D. Inocencio Labro, dueño de una Casa situada
en esta M. H. Villa, Calle de los Preciados n.º 33 m. 379.
hace presente a V. E. como trata edificar de nueva
planta la fachada de la dha. finca, con arreglo al
adjunto plan que acompaña firmado por el Maestro
de obras aprobado por la R. Academia de S. Fernando
D. José Antonio Perez, Vago cuya direccion se epe-
cutaria la obra, por lo que

A. V. E. Supp. que previa la tira de cuerdas y demas pre-
venido en tales casos, se sirva concederle la licencia
competente para verificarla y al mismo tiempo se-
ñalarle sitio donde poder colocar los materiales
necesarios y escombro que resulten dela que se ha
de demoler, favor que espera recibir de V. E. Ma-
drid 6 de Febrero de 1834:

Excmo. Señor.

Inocencio Labro

Madrid 13. de Febrero de 1854.

Informe al P.^o Arquitecto Mayor.

A. Regidor Com.^o

Excm.^o

Comis.^o al Excm.^o de V. y al que
pueda del Excm.^o Ayuntamiento. he visto y reconocido la
alineación que debía observarse en la construcción de
la nueva fachada que D. Inocencio Labio intenta di-
ficar en la casa n.^o 33 de la m.^a 2.^a de Calle de Pucierro
con arreglo al plan que presenta firmado por el Excm.^o
D. José Est. Ponce que ha de dirigirla obra y en su
consecuencia digo: que dicha fachada debe establecerse
en línea recta los veinte y tres pies y cinco octavos
que tiene de extensión, atando por el lado de mano
derecha con la casa marcada con el n.^o 32 y por el
izquierdo con la fachada del frente de la calle
en este punto de veinte y un pies y medio de anchura
siendo una línea perpendicular a la dicha fachada,
de cuya alineación resulta por la superficie de
la casa de una intrusa cinco pies y tres cuartos que
al precio de veinte y cuatro r.^o pie importan ciento
treinta y ocho r.^o Los mismos que deben abonarse
a D.^o Inocencio Labio de los fondos municipales
de una Alt. St. Villa. En cuyo supuesto no se me
ofrece reparo alguno p.^o que el Excm.^o Ayuntamiento
se sirva conceder a este interesado la licencia q.^o
solicita, pero con las precisas circunstancias de
que los cim.^o han de construirse de piedra pue-
nal con mezcla de cal y arena sobre terreno firme
dándose cuatro pies de grueso hasta medio pie
más bajo que el umbral del piso de la calle, y de

de retallándose medio pie de cada lado se senta-
rá el zócalo de cantería de tres pies de altura lo
menos con sutirón correspondiente resultando dos tri-
ladas descubiertas en el punto más elevado de
la calle, continuándose a nivel hasta el más ba-
jo sin que falten estas en ningún punto de la fa-
chada, sobre el referido zócalo y con el mismo que-
so de tres pies según de fábrica de ladrillo, y
mezcla de cal y arena el cuerpo bajo hasta la im-
posta del piso principal y de la misma fábrica en
todas sus alturas, siendo los arcos de puertas
y ventanas del propio material sin entrama-
do alguno ni umbrales de madera retallándose
un cuanto de pie por lo interior encada pie
de los superiores de forma que resulte el pi-
so segundo de dos pies y tres cuartos, y el tercero
con igual grueso p.^o el alero del alero, q.^o será
de madera descubierta compuesto de soleron
caneallos con tocadura y corona superior mol-
dada y cancelones de plomo u. o. de lata con
verdaderos que arrojen las aguas fuera de las
losas de la acera, colocados en terminos q.^o no
vistan a plomo sobre los fanales del alumbram.
to, recubriendo las boquillas, caballetes y respaldos
con yeso; las boquillas se situarán al plomo
del filo interior de la fachada sin antepacho co-
lado sobre el alero, dejando los balcones (en el caso
de ser botadizos) lomas de pie y medio los del

piezo principal, uno los del segundo y tres cuantos
de pie los del tercero, teniendo de altura tres
pies y tres cuantos, y el intervalo de los balcones
tres de seis dedos, dejando recibidas las prati-
llas en el grueso de la pared un pie, y mas de
otro separadas del vivo de la luz de la
ventana; en las puertas no habra batien-
te ni jaldano que salga del filo exterior de
la fachada p.^a q.^a no impida el transito pu-
blico, dejando abrir aquellas hacia lo interior
de la posesion; en la acera se sentaran losas
de piedra berroquena de medio pie de grueso,
y tres y medio de calida, labradas a espadas
con juntas muy unidas y baxo de una ra-
sante sin que en ellas queden abrisse lun-
breas horizontales a los dotanos, debiendo
colocarse estas en las mochetas de las puer-
tas, o verticales a los demas huecos de ven-
tanas, y por ultimo se rebocara la fachada
decentem.^{te} con arreglo a un buen orden de con-
struccion; pero como el Exmo Ayuntamiento se halla
esclusivam.^{te} encargado de la policia, buen as-
pecto de los edificios y de la seguridad publica
podran cuando quisiere los Sres. Regidores o co-
misarios del fuertel mandar que reconozca e
informe sobre el estado de la obra, sin embargo
que el dueño debia dar aviso luego q.^a este se viera

da la cantaria p.^a practicar el primer reconoci-
miento, segun de enmasa el principal
y tercero cuando se halla coronada la fachada
con el alero, p.^a q.^a practicados conste por ellos
haberse cumplido cuanto el Exmo Ayuntamiento
tiene resuelto sobre el particular. En la construc-
cion del andamio de la fachada de esta casa se
observara lo siguiente; las almas seran de ses-
mas colocados en medio de los huecos a excep-
cion de las dos de los extremos que estaran a la
linea de los muros medianeros, y por este medio
no resultan mechinales en la fabrica, y las puen-
tes seran de maderas de axes, y los tablonos de
buena calidad sin nudos saltadizos, poniendo tres
tablonos por lo menos en lo ancho de cada anda-
miada, no consintiendo el Arg.^{to} se carguen con
mucho baidillo, y p.^a evitar todo motivo de desgra-
cia se pondran maderos de a ocho o de diez entre
las almas que sirvan de antepecho o baramilla
elevados de los tablonos cuatro pies menos cuanto,
doblando este cuidado en donde se coloque el pes-
cante el que sea formado con toda solidez, y los
andamios interiores cuidara el profesor se pagen
segun arte, con la idea de evitar todo motivo de
desgracia. Madrid 15 de Feb. de 1834.

Juan Javier de Chacategui

Exmo. Señores

No encuentro reparo que V. E. conceda la licencia que solicita D. Inocencio Labro; para la construcción de una casa de nueva planta calle de los Preciados n.º 33 manz.ª 1349. ejecutándola en todo como prescribe el Sr. Arquitecto mayor en su anterior informe; sin embargo V. E. hará como siempre lo mas acertado. Madrid 12 de febrero de 1834.

Exmo. Sr.

Rafael de Eguiluz

Madrid 22 de febrero de 1834

En su A.º

Concedere la licencia pedida con arreglo a lo q. se informa y seere por certifica.ª y asimismo se hará el aviso q. se expresa por el rito que queda a beneficio de la ciudad: y se tenga presente lo mandado por el Excmo. Sr. Correg. en quanto a la colocac.ª de materiales y escombros, p.ª no embarazar el tránsito p.ª

CB

D. Faustino & C.

Certifico: Que por D. Inocencio Labro, dueño de la casa c.ª de Preciados n.º 33 m.ª 379 se presentó memorial a dho Excmo. A.º judicial Lic.ª p.ª edifi.ª casa de nueva planta con arreglo al plan q. acompaña firmado por el A.º D.ª José María Pérez g.ª ha de dirigir la obra. En su vista y de lo informado por los S.ªs Regidor Comis.ª del cuartel y A.º mayor acordó S.ª E. en 22 del cor.º conceder la Lic.ª pedida, teniendo presente lo mandado por el Excmo. Sr. Correg. en quanto a la colocacion de materiales y escombros p.ª no embarazar el tránsito publico; cuidando de establecer la fachada de dha casa en linea recta los 23 pies $\frac{5}{8}$ que tiene de extension, atando p.ª el lado de mano d.ª con la casa marcada con el n.º 32 y por el izq.ª con la fachada del frente, dexando la c.ª en este punto de 21 pies $\frac{1}{2}$ de ancho, siendo esta linea perpendicular a la dha fachada, de cuya alineacion resulta perder la superficie de la casa de este intensidad 5 pies $\frac{3}{4}$ que a precio de 24 r.ª pie importan 138 r.ª los mismos q. se abonaran a su tiempo por Madrid al citado D. Inocencio Labro; observando en la construc.ª de la mencionada casa el diseño presentado, y precisas circuns-

tancias &c.

(signe el inf.^{te} de l.^{ta} de l.^{ta} mayor l.^{ta} su conclusion)

Y para que conste y pueda darse principio á la
obra doy la presente que firmo. Madrid 26.
de . . . de 1834.

Sin d^{os} algunos. }
