

1^a 65-86.

1835

Ayuntamiento de Madrid

Policia

Dⁿ Juan Antonio Riesgo dueño de una casa calle de S. An-
ton m^a 38 y n^o 19 pidiendo Licencia para levantar la fa-
chada.

Ayuntamiento de Madrid
Secretaria del Sr. Domingⁿ

Calle de S.^a Anton casa numero 19 manzana 316.

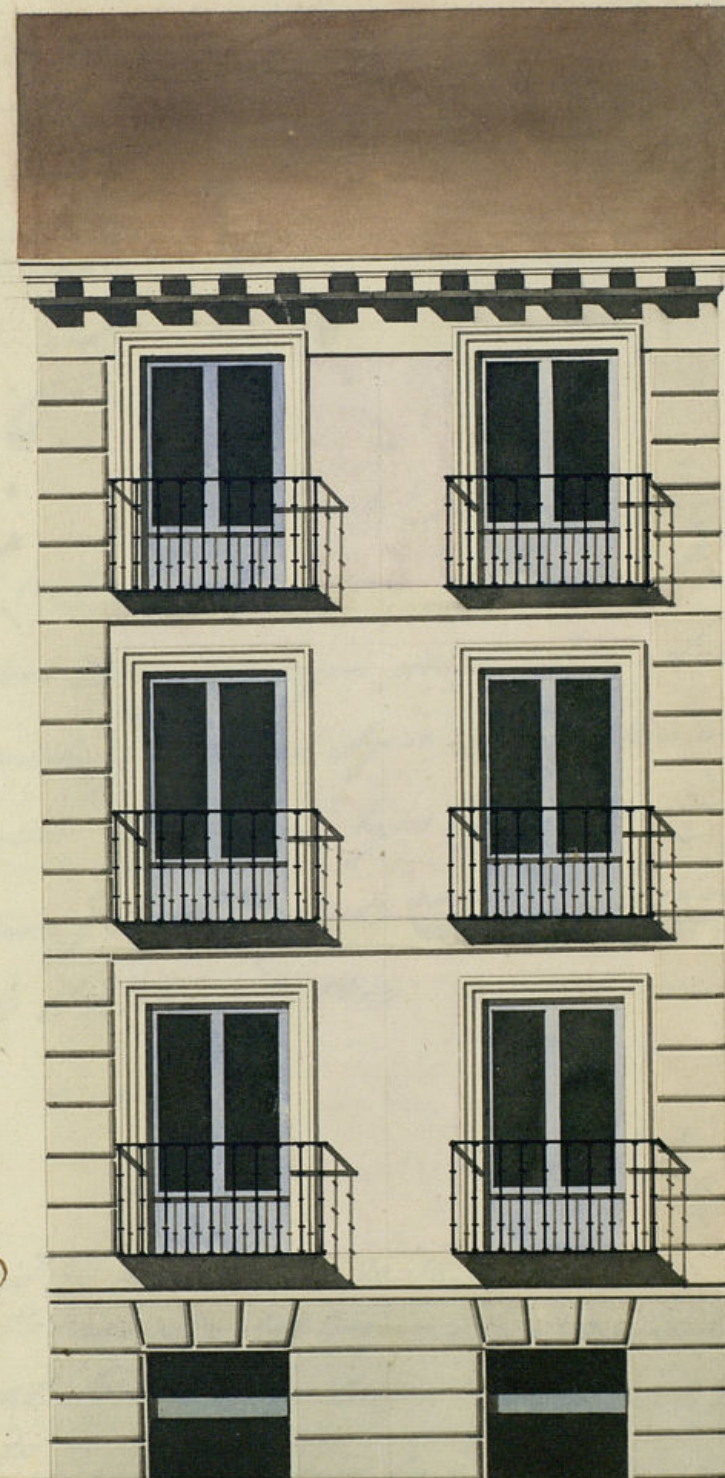

Reformado en lo de
calle de 1835.

Navateguil

Calle de S.^a Anton casa numero 19 manzana 516.

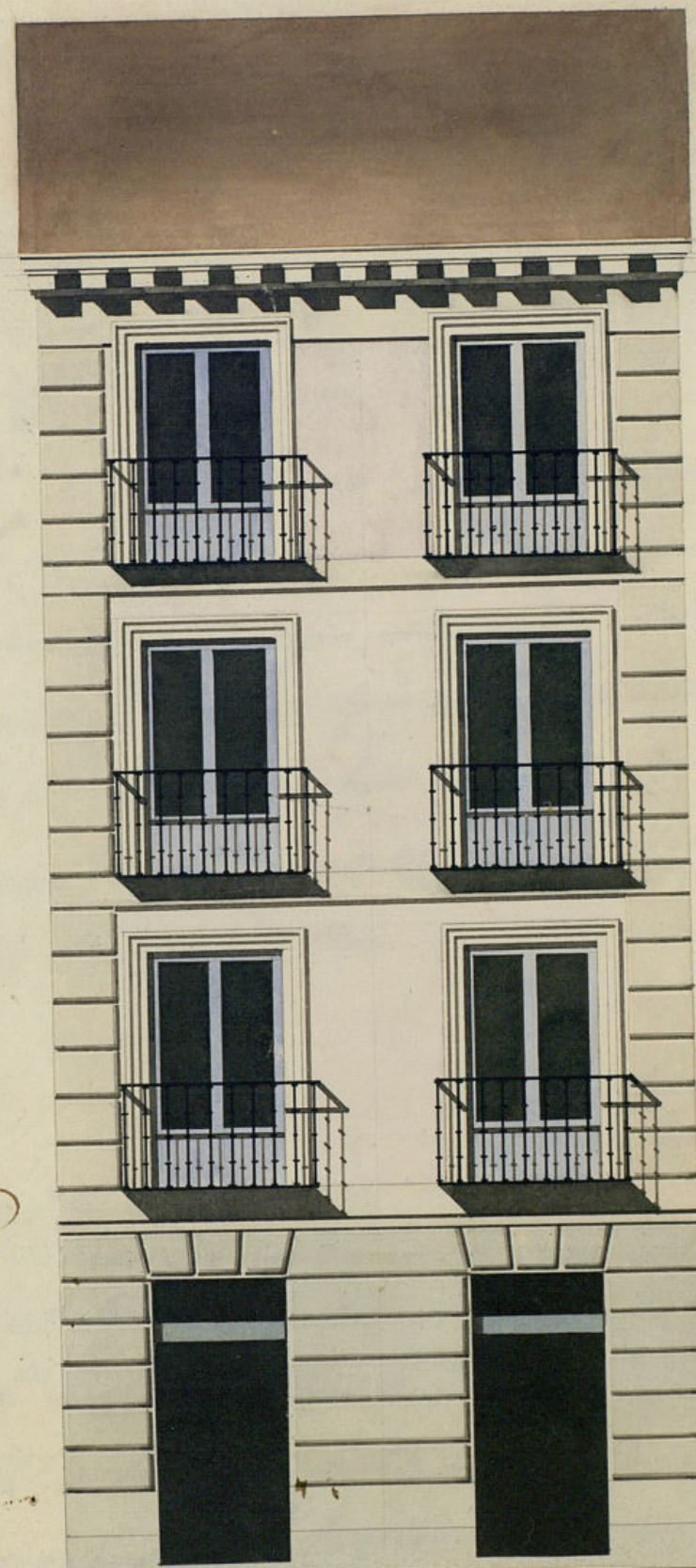

Reformado en 20 de
Enero de 1835.

Navateguil

Escala 10 5 0 10 pies castell.

Madrid 7 de Marzo de 1835.

Juan de Blas Molinero

to de Madrid



L. C. me Ayunta miento de Esta muy herosa villa de Madrid

D. Juan An.º Pique de Albo y Quirós Regidor de esta corte y dueño de una casa
situa en esta corte Lucille de San Anton dda Manzana 316 y n.º 19 subditos trullones
de planta vasta fabrica de ticera Alomelicia y denun ciados

AVC

Ace presente se le concede licencia Para q. Am. glado
Al. d. Junta Plano q. presenta se le concede licencia Para levantar sofa
chada Atto. Fe. cao liso segun esta dividida y el señalamiento Para la colocacion
de Materiales y bombas de Agua de S. Juan. Mandar Alor duenos de los pozos mas
medios en los pozos de Agua Para subditos trullones pagando todos los daños q.
les sugieren q. Para el efecto se cubren. En favor q. fustera el subditante
Madrid 11 de Marzo de 1835

Juan An.º Pique de Albo

Madrid 12 de Marzo de 1835

Por acuerdo del Excmo Ayuntamiento.

Para el Sr. Regidor comis.º del cuartel p.º que oyendo al Sr.
c.º mayor informelo q. se le ofrezca y paverca
M. 10 a Marzo de 1805 —

Informe al Sr. Arquitecto mayor —

N.º Regidor Comisario
Consigniente al decreto de 17.º y 18.º de
Junio del Exmo Ayuntamiento se visto
y reconocido la atención que deberá
servarse en la construcción de la nueva
fachada que D. Juan Ant.º Viesgo de Alba in-
tentó edificar en la casa n.º 19 man.º 36 Calle
de el estoril, con arreglo al plan que presentó
formado por el Arq.º Académico de Merito D.
Juan de Blas Elbolimero que ha de dirigir la obra
y en su consecuencia digo: Que dicha fachada debe
establecerse en línea recta los veinte y cinco pies
que tiene de extensión atando por la mano Dere-
cha con la fachada accesoria del suntuo de Meo-
ridas situada en la calle de Antallera y por la Izq.ª
con la casa medianera, de cuya alineación resulta
medir de su superficie esta posesión cinco pies
y cuatro que a pies reales que importan treinta
y un reales y diez y siete mrs. con los mismos
que deben ser abonados a D. Juan Ant.º Viesgo
de Alba de los fondos Municipales de esta C.ª de
Vila. En cuyo supuesto no se me ofrece reparo al-
guno para que se sirva el Exmo Ayuntamiento
conceder la licencia que solicita el interesado bajo
la observancia del plano q.º se presenta, preso con
las precisas circunstancias de que los cimientos
han de construirse de piedra pedernal con merla
de cal y arena sobre terreno firme, dándole cuatro
pies de grueso hasta medio pie mas bajo que el cor-
reo del piso de la calle en donde retallándose me-
dio pie de cada lado se sentará el zocalo de can-
tería de tres pies de altura lo menos con su tin-
don correspondiente, resultando dos hiladas de can-
terías en el punto mas elevado de la calle continuán-
dolas a nivel hasta el mas bajo sin que falten

estas en ningún punto de la fachada; sobre el refe-
do zocalo y con el mismo grueso de tres pies seguirá
de fábrica de ladrillo y merla de cal y arena el cuer-
po bajo hasta la imposta del piso principal y de la
misma fábrica en todas sus alturas, siendo los ar-
cos de puestas y ventanas del propio material.
Sin entramado alguno ni umbrales de madera se
hallandose un cuarto de pie por lo interior en cada
piso de los superiores de forma que resulte el piso
segundo de dos pies y tres cuartos y el tercero con
igual grueso para el alero del alero que será de
madera de cubierta con guarnición de volaron, canchillo,
con trocadura y corona superior moldada y canelo-
nes de plomo u.º de acetata con canchillos que arrojen
las aguas fuera de las lojas de la acera colocados
en terminos que no viciem el plomo sobre los fa-
rolejos del alumbrao, recibiendo las boquillas, caba-
lletes y respaldos con yeso; las boquillas se situa-
rán al plomo del filo interior de la fachada sin
antepecho volado sobre el alero, dejando los balcones
en el caso de ser volados lo mas de pie y me-
dio de trazo lo del piso principal, uno del segundo
y tres cuartos de pie lo del tercero, teniendo de al-
tura tres pies y tres cuartos y el intervalo de los
balcones de seis dedos, dejando recibidas las parti-
llas en el grueso de la pared un pie, y mas de
otro separadas del vivo de la luz de las ventanas,
en las puertas no habrá batiente ni pedano que
salga del filo exterior de la fachada para q.º no
impidan el tránsito publico, dejando abrir aque-
llas hacia lo interior de la posesión; en la acera
se sentarán lojas de piedra berroquina de medio
pie de grueso y cuatro de salida incluso el ado-

quin, el q. tendrá pie y medio de tirón y siete
dedos de grueso, labrado todo á escoda conjunta
tirada, bajo de una vacante y sentado con mor-
tero de cal, sin q. en la total puedan cubrirse
de lumbreras horizontales á los dotanos, debien-
do colocarse estas en las mochetas de las puertas
ó verticales á los demás huecos de ventanilla
y por último se rebocará la fachada decen-
tamente con arreglo á un buen orden de cons-
trucción; pero como el Excmo Ayuntamiento.^{to} se
hallaba exclusivamente encargado de la policía
buen aspecto de los edificios y de la seguridad
pública, proveyó cuando gusten los Sres. Con-
sejeros, o Regidor Comisario del fuertel mandando
que reconociera e informe sobre el estado de la
obra, sin embargo que el dueño deberá dar a vi-
so luego que esté sentada la cantaria para
practicar el primer reconocim.^{to} segundos des-
pués de enrasado el piso principal y tercero quan-
do se halla coronada la fachada con el alero
para que practicados conste por ellos haberse
cumplido cuanto el Excmo Ayuntamiento. tiene
resuelto sobre el particular. En la construcción
del andamio de la fachada de esta casa se obser-
vará lo siguiente; las almas serán de des-
may colocadas en medio de los huecos á excep-
ción de las de los extremos que estarán á
la línea de los muros medianeros, y por este
medio no resulten mechurales en la fábrica
y las puentes serán de maderos de á seis, y
los tabloncillos de buena calidad sin nudos salta-
dizos, poniendo tres tabloncillos por lo menos en

el ancho de cada andamiada, no conviniendo elota
quitecto se carguen con mucho dardillo, y para evi-
tar todo motivo de desgracia se pondrán maderos
de á ocho, ó de diez entre las almas, que sirvan
de antepecho ó barandilla de videros de la, tablo-
nes cuantos pies menos cuanto redoblando este cui-
dado en donde se coloque el persicante, el q. será forma-
do con toda solidez y los andamios interiores
cuidará el Profeta se hagan según arte, con la idea
de evitar la ocurrencia de una desgracia. A la
Dios y el caso de 1835.

Juan Javier de Navarrete

Emp.
N. S.

Al Comisario no se le ofrece reparo en q. V.E.
conceda la licencia q. se solicita en los térmi-
nos q. propone el Sr. Arquitecto mayor en su an-
terior informe.

N. 21 de Marzo de 1835.

Digo al Sr. Digo

Mad. 28 de Marzo de 1835

En su Ayuntamiento.
Conceder la licencia q. se pide con arreglo á lo q. se informa y ser el
por certificar y al mismo tiempo se hará el abono de los treinta y un v. y medio
q. se expresan, y se tenga presente lo mandado en quanto á la colocac.
de materiales y en combenir p. no embarazar el tránsito.

D. Faustino & C.

Certifico: Que por D. Juan Ant^o. Riesgo, dueño de la casa e^c. de S. Anton n^o. 19, m^a. 316 se presentó memoria, a S. E. Excmo. Ay^{to}. pidiendo se le p^a levantar la de nueva planta con arreglo al Plan que acompañaba formado p^r el Abg. D. Juan Blas del Molinero que hade dirigir la obra: En su vista y de lo informado por los Sres. Reg^r. Conis^o. ~~de la~~ y Arg^{to} mayor acordó S. E. en 28 de Marzo últimos, conceder la Lic^a. pedida, teniendo pres^{te}. lo mandado en cuanto a la colocacⁿ. de materiales y escombros p^a no embarazar el tránsito publico; debiendo establecer la fachada en linea recta los 21 pies q^e. tiene de estension, atando p^r. la mano d^{ra} con la fachada accesorio del convento de Recojidas, situada en la c^l. de Hortaleza, y p^r. la izq^{da}. con la casa medianera, de cuya alineacⁿ. resulta perder de su superficie la referida posesion 9 pies $\frac{1}{4}$ que a 6^r. pie, importan 31 r. 17 mrs vⁿ. los mismos q^e. seran abonados a su t^{to} al citado D. Juan Ant^o. Riesgo por esta Villa: observando en la construcⁿ. de d^{ha} casa el diseño presentado y precisas circunstancias. & C.

(Sigue el inf^{te} de el Abg. Arg^{to} mayor hasta su conclusion)

Y para que conste y pueda darse principio a la obra doy la presente que firmo. Madrid 7 de Abril de 1835

Simón Díaz Alonso

