

1^a 65-88.

1838

Ayuntam^{to} de Madrid

Policia

El P. Procurador de las Religiosas Dominicas
de S^{ta} Catalina, calle del Caballero de Gracia n^o
36 m^o 292 pidiendo Licencia para construirla de
nueva planta.

S^{ria} del Sr. Doming^o

Fachada de la casa que en la calle
se distingue con el Num^o

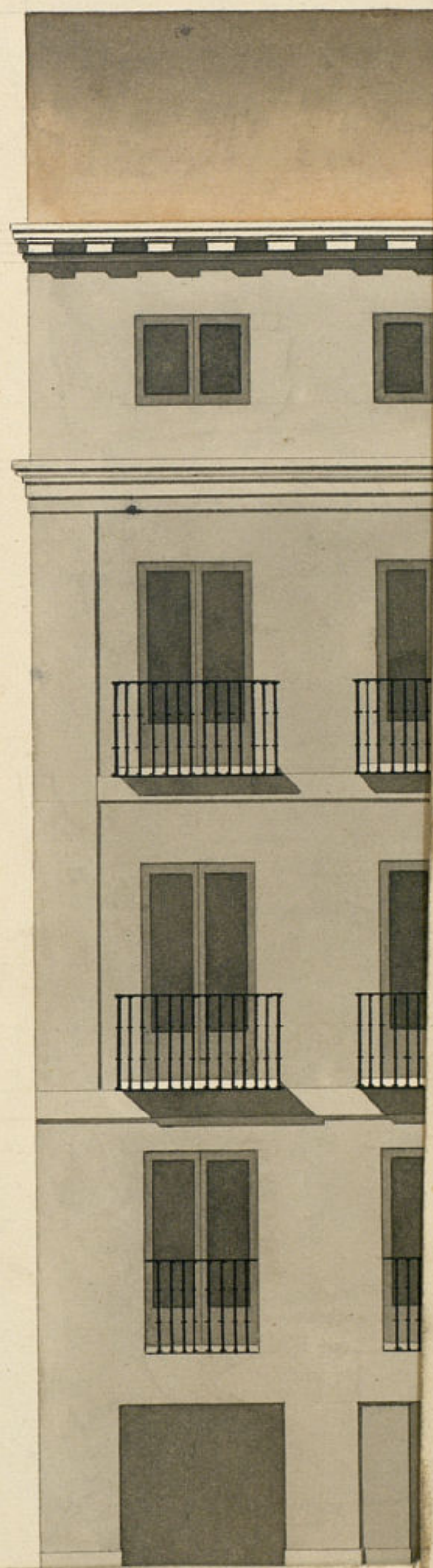

Reformado en Octubre de 1835.

Mañatogod

*Fachada de la casa que en la Calle del Caballero de Gracia
se distingue con el Num^o 36 de la N.^a 292.*

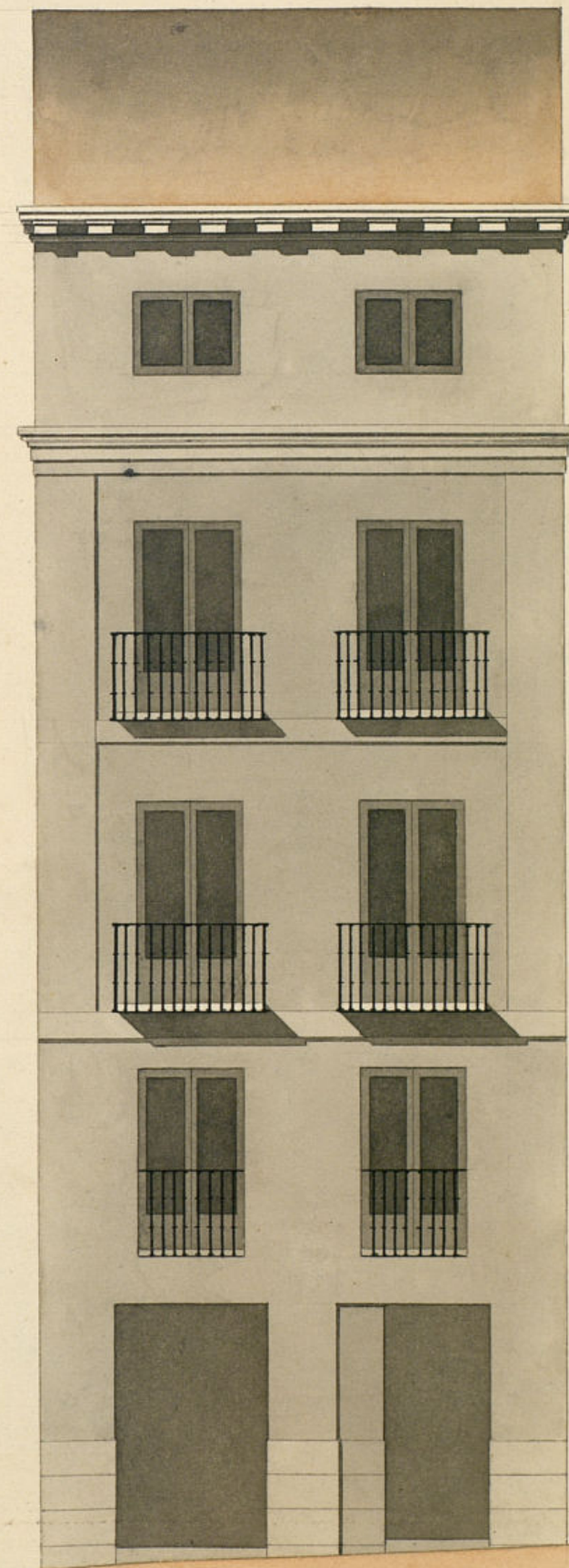

Reformado en Proyecto de 1835.

Navitogoril

Madrid 17 de Febrero de 1835.

*Fran.^{co} Garcia
Martinez*

Camiento de Madrid

Escala de

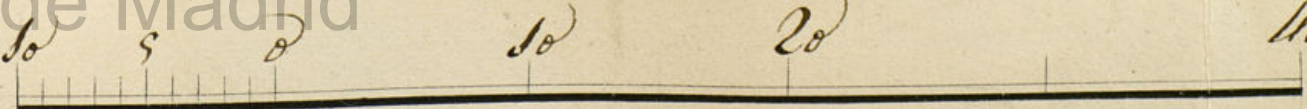

10. Pies Cast.

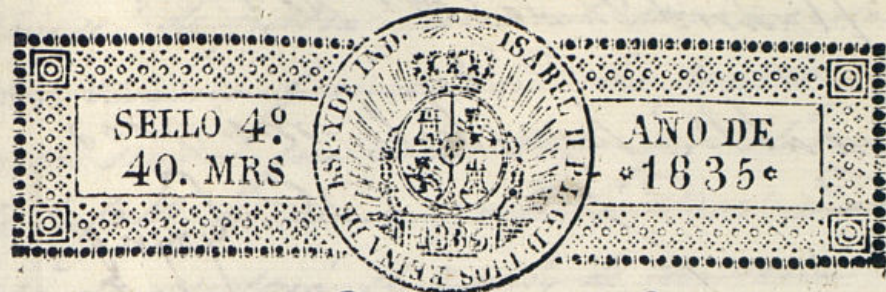

Exmo. Señor

El P. Procurador de las Religiones de
minicas de S. ta Catalina desta Corte
a V. E. expone: que hallandose ruinosa
la capilla sita en la calle del laballero de
Gracia n.º 36 de la M.ª 2ª 2ª, pertene-
ciente a dichas Religiones, y deseando
construirla de nueva planta segun
el diseño que acompaña formado por
el Arquitecto D.º Fran.º Garcia
Martinez.

A V. E. Sup.ª en virtud concedida la com-
petente licencia previo los informes
acostumbrados, gracia que expuso
memoria de la justificacion de V. E.
Madrid 18 de febrero de 1835.

Jr. *[Signature]*

Mad. 23 de feb.º de 1835.

Por acuerdo del Excmo Ayuntamiento.

Pase al Sr. Regidor Comis.º del Cuart. para q. oyendo al Sr. Alg.º mayor
informe lo que se le ofrezca y parezca.

peralyrmo los del segundo pues el tercero no lleve
balcones por sea sobabamendo, teniendo de altura
tres pies y tres cuartos y el intervalo de los balcones
tres de seis dedos, dejando reciondas las patillas
en el grueso de la pared un pie, y mas de otro
separadas del vivo de la luz de las ventanas.
en las puertas no habra batiente ni predaño
que salga del filo exterior de la fachada para
que no impidan el transito publico, debiendo
abrir aquellas hacia lo interior de la posesion;
en la azera se sentaran losas de piedra berm.
guena de medio pie de grueso y seis de sala.
da incluso el adoquin, el que tendra pie y
medio de tiron y nueve dedos de grueso, labra
do todo a corda con punta tirada bajo de una
sacante y sentado con buen mortero de cal,
sin que en las losas quedan abriase lumbreras
horizontales a los sótanos debiendo colocarse estas
en las mochetas de las puertas o verticales a los
demas huecos de ventanas, y por ultimo se re
borara la fachada decentemente con arçlo a
un buen orden de construccion, pero como el
Exmo Ayuntamiento se halla exclusivamente
encargado de la policia, buen aspecto de los
edificios y de la seguridad publica, podra cuan
do guste el Sr. Corregidor, o Sr. Regidor comisario
del quartel mandar que reconozca e informe lo
que el estado de la obra, sin embargo que el dueño
debera dar aviso luego que esta sentada la
cintaria para practicar el primer reconocim^{to}
segundo despues de enrasado el piso principal y

tercero cuando se halle coronada la fachada con el
alero para que practicados conste por ellos haber
se cumplido cuanto el Exmo Ayuntamiento tiene re
suelto sobre el particular. En la construccion del
andamio de la fachada de esta casa se observara
lo siguiente: las almas seran de sepmas colocadas
en medio de los huecos a excepcion de las de los
extremos que estaran a la linea de los muros
medianeros y por este medio no resultan me
mbralles en la fabrica, y las quantes seran de
maderos de a seis y los tablones de buena cali
dad sin vientos saltadizos poniendo tres tablones
por lo menos en el ancho de cada andamiada
no consintiendo el Arquitecto se carguen con
mucho lastillo y para evitar todo motivo de de
gradacion se pondran maderos de a ocho o de a diez
entre las almas que sirvan de antepecho o baran
dilla elevada de los tablones cuatro pies menos
cuarto, redoblando este cuadro en donde se coloque
el percaute el que sera formado con toda solidez
y los andamios interiores diuidan el Ofensor se
hagan segun arte con toda idea de evitar la orumen
cia de una degradacion. Ciudad y Maestre 7 de 1835.

Juan Javier de C. Mariategui

Señor

No encuentro inconveniente en que V. S. conceda el per

mino que solicita este interesado atemperando en todo
a lo que previene el Sr. Arquitecto mayor en su anterior
informe. V. S. sin embargo sea como siempre lo mas acor-
tado. Madrid 16 de marzo de 1835.

Sr. D.
Rafael de Sainz

Madrid 11 de Marzo de 1835.
En su Ayuntamiento.

Conceder la licencia pedida con arreglo
a lo que se informa, previa
entrega en Tesoreria de la can-
tidad a que ascienden los 14 pies de terreno
que toma del publico la Comunidad de
Religiosos de Sta. Catalina y propietaria
de la casa cuya construccion de
nueva planta se solicita, y remitiendo
presente lo mandado por el Sr. Corregidor en
cuanto a la colocacion de materiales y
carreteros para no emborazar el tránsito publico.

Al construir de nueva planta las Religiosas do-
minicas de Sta. Catalina la casa que las pertene-
ce c. del cab. de Gracia n.º 36, m.º 292, toman
del terreno prop.º 14 pies de sitio que a 30 r. cada
uno, segun informe del Sr. Arq.º mayor, importan
420 r.

Lo participo a V. S. para que disponga sean
recibidos en la Tesoreria de esta S.ª del R.
P.º Procurador de Sta. Comunidad. Fr. Nicolas
Rial, y darme aviso de ello p.º que conste
en el expediente.

Dios &c. Mad.º 16 de Marzo de
1835.

Sr. Contad.º de Intervenci.º de esta S.ª

El Sr. Nícol Níal Tío. de la
Comunid. de Meligroia, Dominica
del Sr. Catalina de esta Corte, ha entregado
de un lito. de esta M. N. villa 420 r.
ptel imp. de la pie. de terreno toma
dos del publico a 30 r. que p. com
pruir una casa q. pertenece adha
Comunid. en la calle del Caballero
de Gracia n.º 36 man.ª 292.

Lo q. por q. en conoim.º de
v.ª para su inteligencia

Dios que ad.ª. m.ª. Madrid
20 de Marzo del 838.

El Contador de Mayor

Pedro Penin

Excmo. Sr. del Excmo. Ayuntamiento D.º Francisco Dominguez

D. N. Faustino & Co

Fr. Nicolas Rial

Certifico: Que por el R. P. Procurador de la Religiosa dominica de Sta Catalina se presento memor.^l a dho Excmo Ay.^{to} pidiendo Lic.^a para construir de nueva planta la casa que les pertenece en esta Corte E. del Caballero de Gracia n.^o 36 m.^a 292, con arreglo al Plan que acompañaba firmado por el Arg.^{to} D. N. Fran.^{co} Garcia Martinez g.^l hade dirigir la obra. En su vista y de lo informado por los Sres Regidores comis.^o del Cuartel y Arg.^{to} mayor acordó S.E. en 11 del actual, conceder la Lic.^a pedida, teniendo presente lo mandado en cuanto a la colocacion de materiales y escombros p.^a no embarazar el transito publico; cuidando de establecer la fachada de dha casa en linea recta los 22 pies $\frac{3}{8}$ que tiene de extension, atando p.^a la mano dña con la casa que sigue y hace medianeria con la del num.^o 34, y por la izq.^{da} con la casa intermedia entre la marcada con el num.^o 40 y con la del 39, resultando de esta alineac.ⁿ ganar la superficie de dha posesion 14 pies, que a 30 r.^l cada uno, ascien- den a 420 r.^l v.ⁿ los mismos segun oficio del Sr. Contad.^r de intervencion de ^{ayer 20} del cor.^{te} ha entregado en la Tesoreria de esta V.^a el citado P.^e Procurador; observando en la construe.ⁿ el diseno presentado y pncipales circunst.^{as} &c.
(origne el imp.^{te} del Arg.^{to} mayor pta su conclusion)
y para q.^e conste y pueda darse principio a la obra

22
Doy la presente, que firmo. Mad. ~~de~~ de Marzo
de 1835.

Sin dñs algunos.