

1^a 66 128.

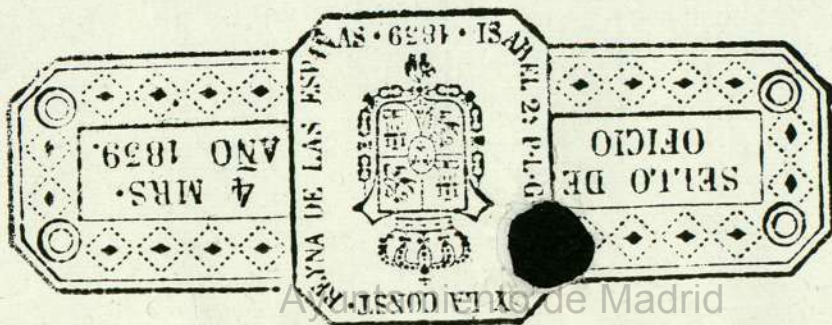

821 22 1

CAPITULO

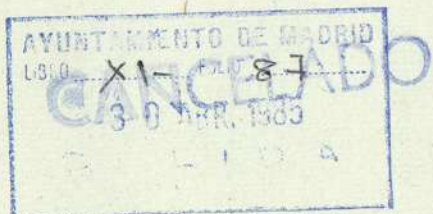

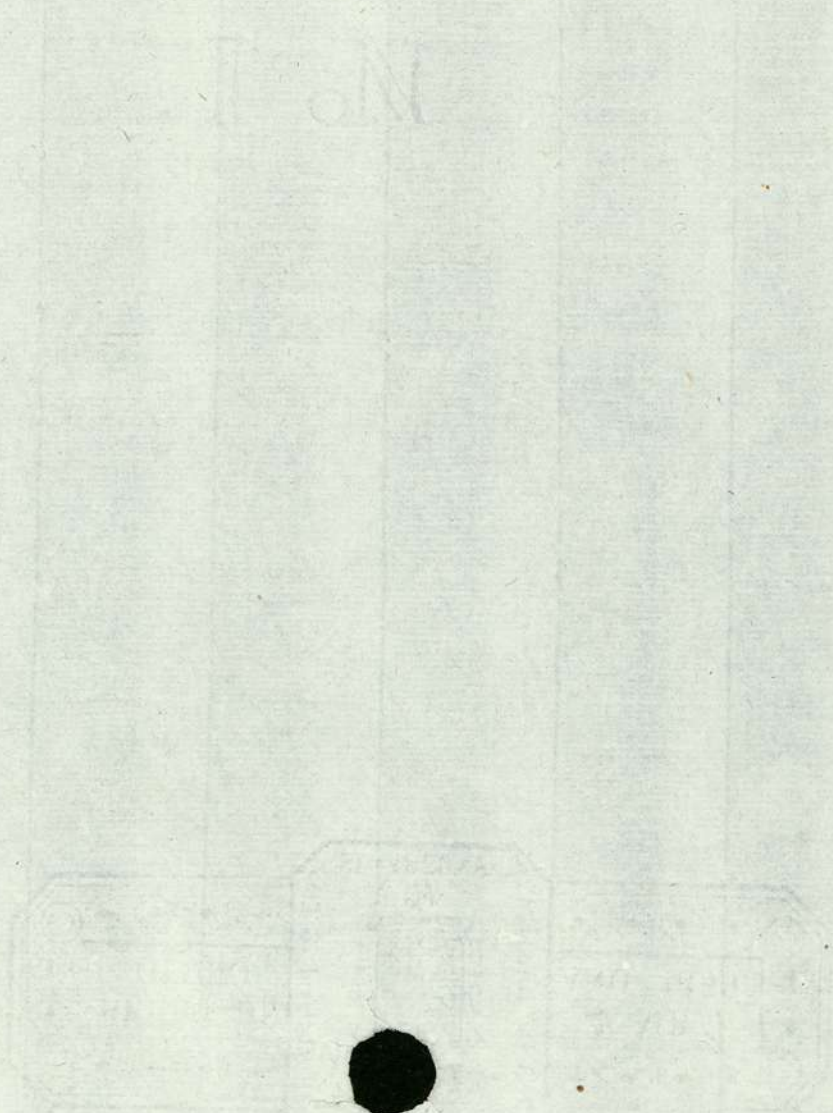

Lagar de maderas
 1º dos piezas en lobos
 2º patio
 3º escalera
 4º caballerizas
 5º pozo

Juan Esteban

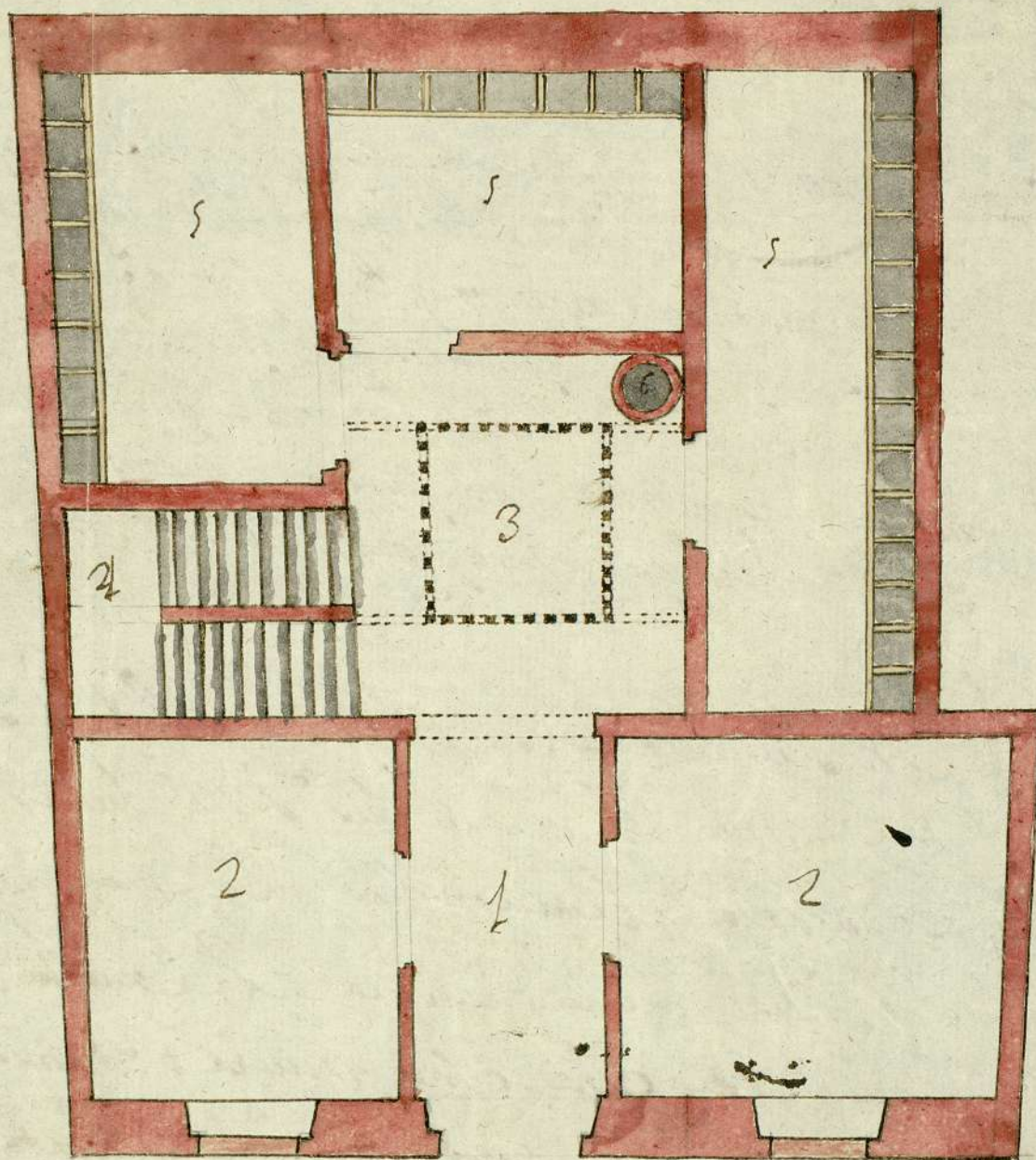

Ayuntamiento de Madrid

Madrid, y Marzo del 24.
En su Ayuntamiento.

t 1^a 66-128.

Casas en la Cava mora, pertenecientes a
Matthias Gonzalez: 1724

Remítase al Cavallero Rev. Comisario del Quartel, para que con D. Theodoro Ademas M^{te} mayor de las obras de
esta villa, y el Alarife que eligiere haga tirar los Cordones para que se fabriquen las Casas que demuestran
esta Planta, conforme al ornato, y Delinea y hecho de traza, para dar la licencia, acudiendo al M^{te} que la ha de dar, y ha de
tener executada esta, por haverse de que sea esta, en p^{te} de su Ayuntamiento. en conformidad de lo acordado por el M^{te}
depreceione sea de enlazar la traza de la fachada de estas Casas, segun lo ultimari. Nuevo. En mismo lati
rante de las fachadas de las Casas y medianeras de medianeras por ing y otro Cordón, de enlazar su importe
de la Cantidad que se viene a pagar esta parte al M^{te} de ellas por rason de medianeras.

Don Joseph M^{te} de la Cruz

En P^{te} de la villa y con asistencia del Sr. D. Pedro de la Haza y D^{te} Juan Cau^{te} Refor
y Comisario del quartel del M^{te} de esta villa e tirado los cordones en las Casas de la
Cava baja y corresponden a la Cava alta que a ambas calles corresponden su
los Arcaes que la delantera de la Cava se tiene munta y de linea, y por la cava de la
Cava alta tiene cinco y nueve y de linea y de las quales estas Casas corresponden
tes a la Planta de esta obra p^{te} se acordado de los Cordones atando con las Casas median
eras segun Delinea y Planta a Madrid, en la 1^a de Mayo de 1724

D. Pedro de la Haza
y D^{te} Juan Cau^{te}

Ayuntamiento de Madrid

D. Theodoro Ademas

