

1^a 66 130.



El dibujo original en la Sección
de planos.

1007

AYUNTAMIENTO DE MADRID
1007

AYUNTAMIENTO DE MADRID
1007

AYUNTAMIENTO DE MADRID
1007

AYUNTAMIENTO DE MADRID
1007

Madrid, y Junio 25 de 1725 =
Don Juan de Ayunam,

5532

1^a 66-130. Casas del Convento del sacramento
1725.

Remitenre estas Plantas al Cavallo Nrodo, Comisario del Puerto, para que con D^o Bedoro Ardemans
Alto mayor de las obras reales, y de las de esta Villa, del Alarife que ha de ser, haga tirar los Cortes para que
se fabriquen las casas que de muestran conforme, a ornato, y politica, y echo se tenga, para dar la licencia / acuo
t^{to} el Alto que las fabricare ha de tener en cuenta las, por saberse de quedar estas en el oficio de Ayunam,
En conformidad de lo acordado por Madrid; Se premere se a de enlosar la tirante de las fachadas de estas
casas, segun lo de Ayunam, Nrodo; Y asi mismo la tirante de las fachadas de las casas y medianeras de me
dianeras por uno, y otro costado, descontando en importe, de la cantidad que demere pagar de la parte de los Pueros
de ellas. por los de las medianeras =

Diego Rodriguez

En presencia y Comandancia del Sr. D^o Pedro de Alcazar, Cavallero de esta Villa, Comisario del qual
del Real de esta Corte, e Arado los Cortes de la fabrica de las que se ven den azer las Obras Religiosas del Convento del
sacramento de esta Corte en la Calle del Molle, pegadas adha. Convento por una l^{ta} tiene defachada cruento y chento
por otra esquina de la Calle del Molle. Y de la otra esquina, baxa dha l^{ta} por otra Calle del Molle; Conducho y guien
por otra pie y medio l^{ta} les y en su forma triangular. Obuso y buel para fabricar una Cochera que guieren
de la en la Plaza de la Villa y estan comprendidos en la l^{ta} rasfenda de los otros cruento y guien por otra
Calle del Molle. tiene de ancho. de de la agudo angulo. de la Plaza; Diez ses pie y guien por otra arilla en la
trada de la Calle del Molle tiene de ancho de la esquina esquina; Y de la de la tiene de ancho dha Calle

*de la Man? Inveny, reuol? y dho Cor de la, reuolado conforme vna y policia de Man? en el
 a Inveny de Man? de mill reuolado y vna y ena =*

*Pedro de la Cruz
 y Inveny*

Pedro de la Cruz

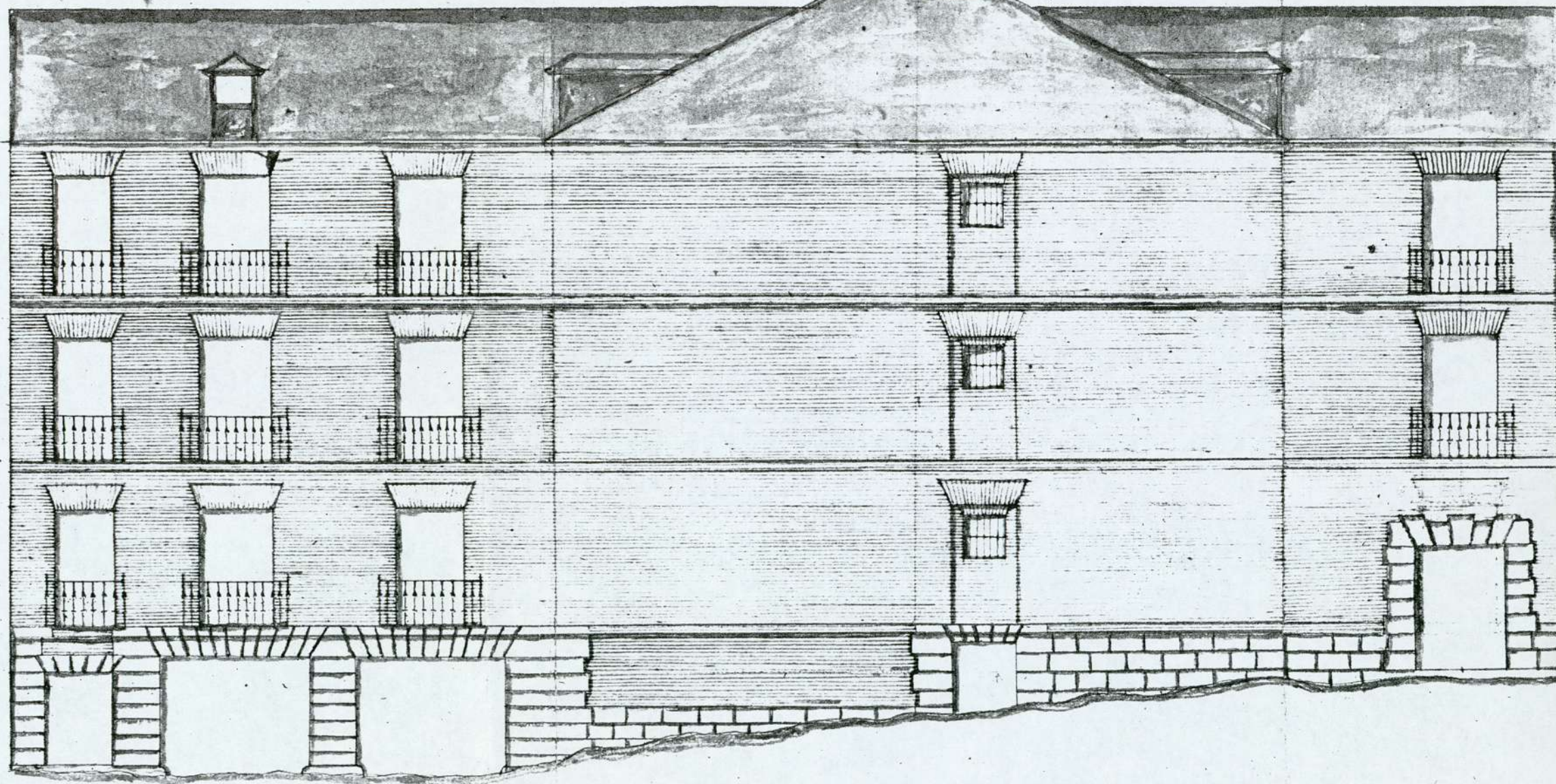

*Man? en la Calle del
 Pollo*

Calle del Pollo

Asimismo en presencia y con asistencia de D^{ho} S. ebrado los Cordes en un pedanillo de S^{to} que ay mas abajo de la Placuelita
 del lado del N^o al fin de las tapias de la portanera de D^{ho} Convento el qual tiene bunta y lute y de fachada y de balcones
 del lado y quibie formando quibie en angulo N^o con bunta y lute y de loma aya placuelita, el qual asume como una bunta y quibie
 cordiles quibie girado conforme curado y polea Publica de Md. Jesta justificada de apertencia M^d y 30 de Junio de 1725
 Claudio Hernandez

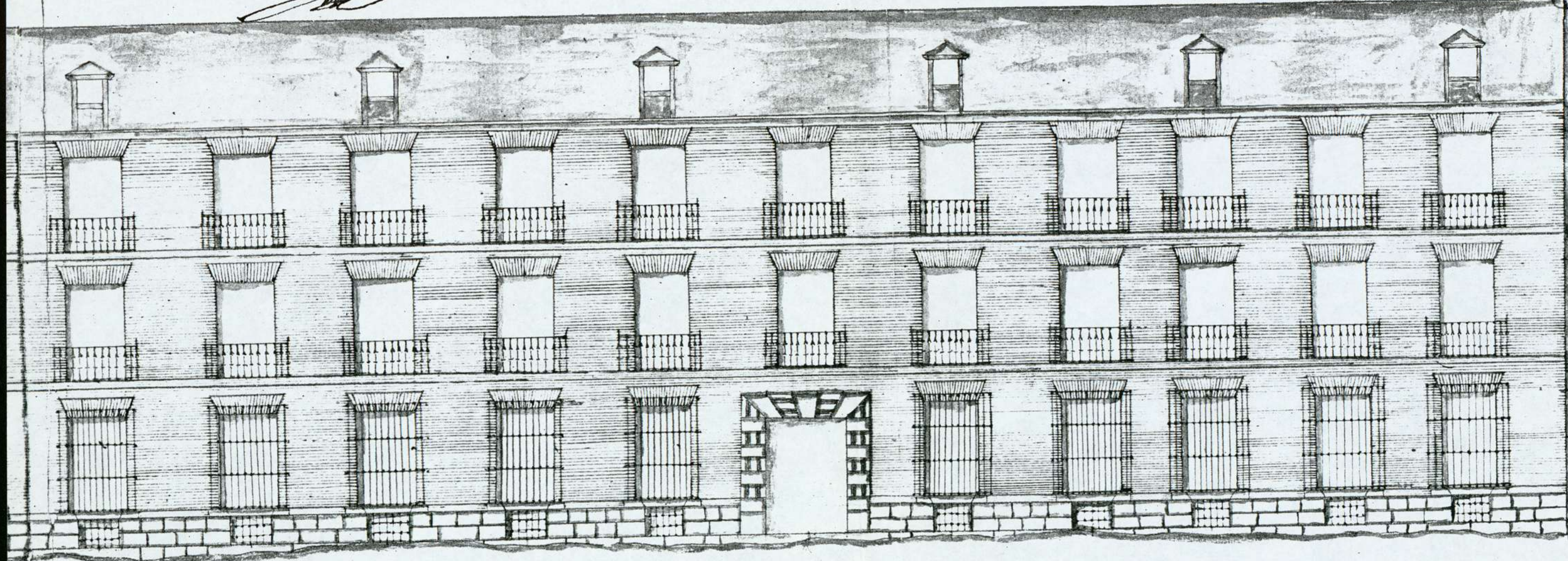

Pedro Hernandez
 [Signature]

5 10 20 30 40 50 60 70 80
 A A A A A A A A A

Calle de S^{ta} Maria

