

1^a 66 143.

Planta de la Obra que se está arrendando en el Monasterio de San Basilio de esta Corte

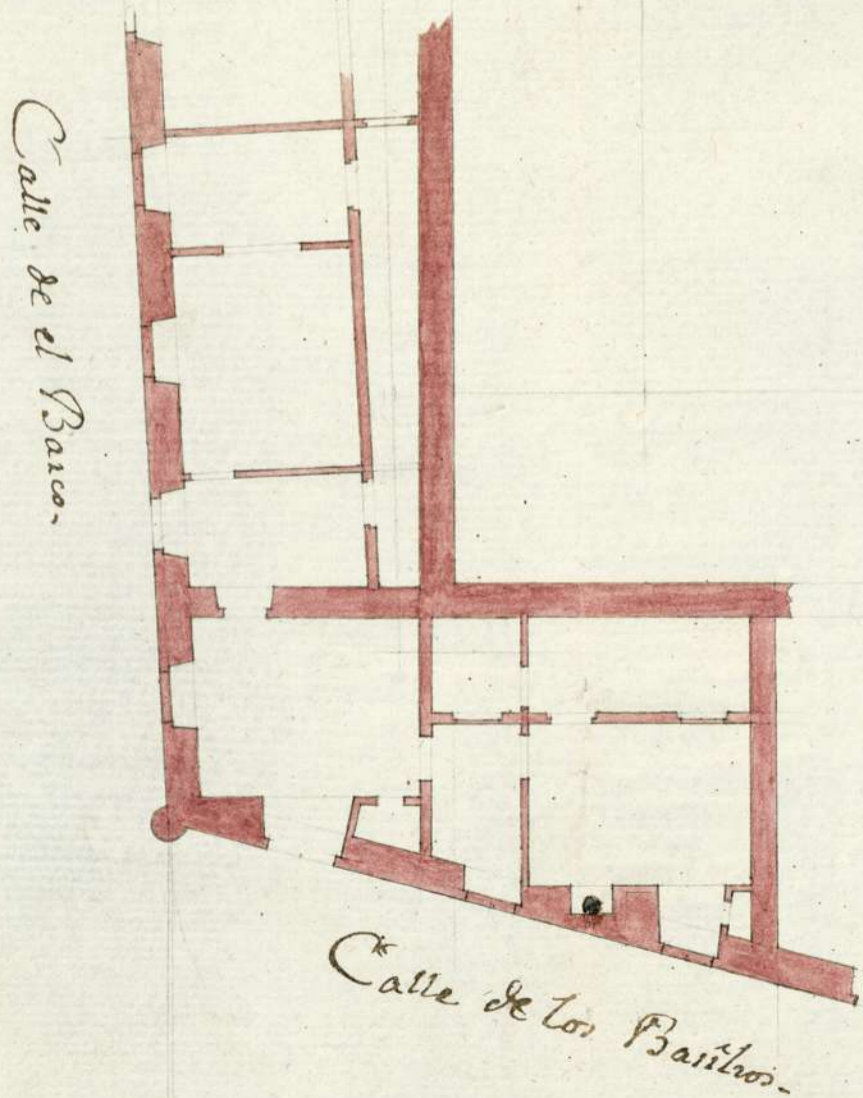
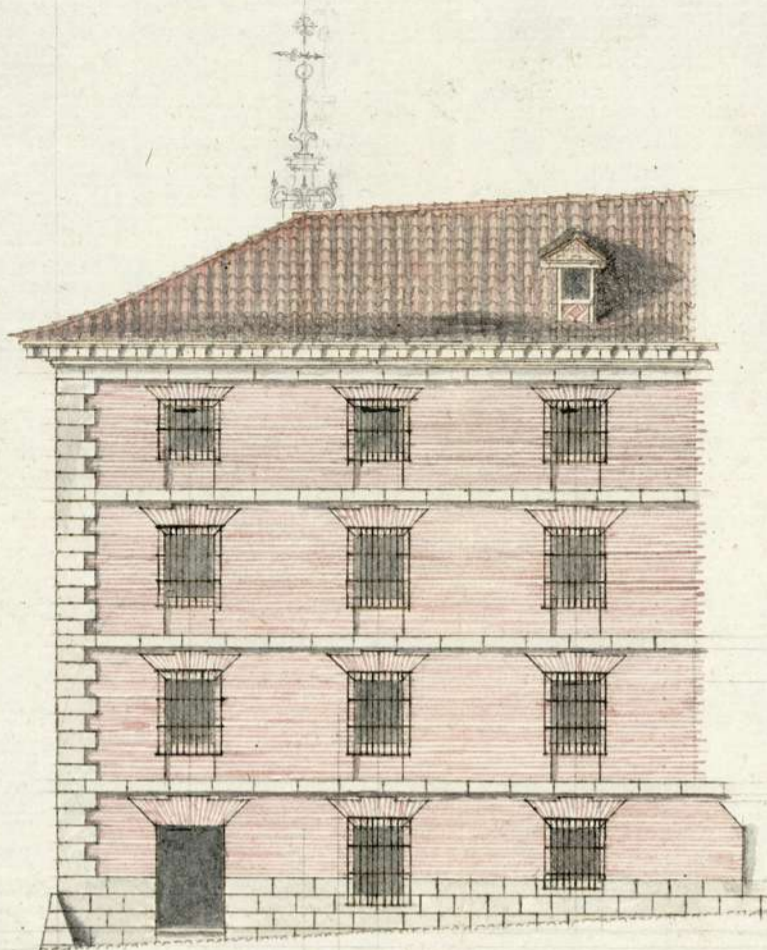

Calle de el Barco

Calle de los Basilio

Joseph Romero

5 10 20 30 40 50 60 70 80 90 100 pies Castellanos

Ayuntamiento de Madrid

Obra de Monasterio de S. Valero

Planta despatchada

Comitese al Bañillo de San Carlos Dñe. Que tiene
que hacer un goro de obra con fachada a la
Calle del duengano desde la Pírra del Rec-
nasterio asta la esquina que hace a la de
el Puerto, en la prop. del Monast. por
esta mud estubo la vivienda para los mo-
chos. - Dñdo quien hade executar dha
obra D. Juan Roman Maestro mayor de las
de r. dñg. Quien ofrez manifestar el dñe
no, o planta al Cavallero Regidor Comis-
rio del Quartel que toca a dho Monasterio.
Leyna de una Portanto.

Y asse D. N. S. Replican sea recuñdo de mandar de
de San para que se haga en la Calle de San
fachada la impalitada que sea necesaria
y gaza todo lo que se ofusiere por un y como
dispona las ordenanzas de San. Dñe.
De la Cerna fca a gora recuñdo muel de N. S.

con el liano Mto D. Juan D. Molinero
Alse

Oct. y Julio 12 de 13. Jffmo. Or.
En su Ayun.

Remittese al S.ⁿ Barillo de esta Corte Dizen: Que tienen
Cav. Comis. de que haze un poro de obra con fachada a la
el Cuadril y Calle del desengaño desde la Porteria del Mo-
nasterio asta la esquina que haze a la de
el Barco, en sitio propio del Monast. por
Informe y estar muy estrecha la vivienda para los mon-
jes. = Diziendo quien hade executar dicha
aga traer a M.^a obra D.ⁿ Juan Roman Maestro mayor delas
de su Mag.^a. Quien ofeze manifestar el dize
la a Gantra en no, o plantá al Cavallero Regidor Comis.
rio del Cuadril que toca a dho. Monasterio.

forma desta Portanto.

obra y asta N.^a S. S. Suplican sea servido de mandar dar
su L.^a para que se haga en la Calle de dha.
fachada la empalizada que sea necesaria
tanto no se le y para todo lo que se oficiere segun y como
De la Cexm fca ergora Vecidua merced de N. S. S. disponen las ordenanzas de Madrid. En que

cion a licencia

M.^a D. Juan.^o Molina
Abad

f. ella

Ayuntamiento de Madrid

[illegible]

[illegible]

Amo. 1730

Al P. Abad y Monge de
del Monast. de S. Basilio
de esta Corte

Quel en la fachada de S. Andrés Congreg.
da la fachada de S. Andrés y S. Juan de S.
Monast. de S. Andrés y S. Juan de S.
mo S. Andrés y S. Juan de S.

D. Sancho Saenz
de Berquinigo

Suplico.

Acto de 18 de 1730.
en el Ayuntamiento.

Concedere la licencia q es necesaria

Ayuntamiento de Madrid

#

En quenta de Exemplar y p.
en adelante tengase ptes. no conce
der alas Comunidades. semen.
Licencias del personus y el publi
co Nave Nello &



Ayuntamiento de Madrid