

1^a 66 150.

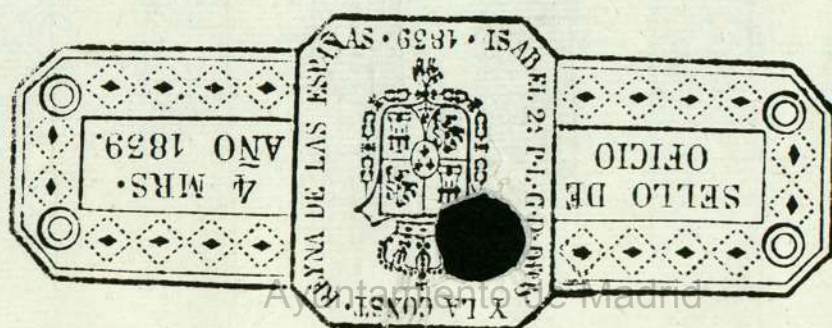

101 - 103 - 107

SEPTIEMBRE

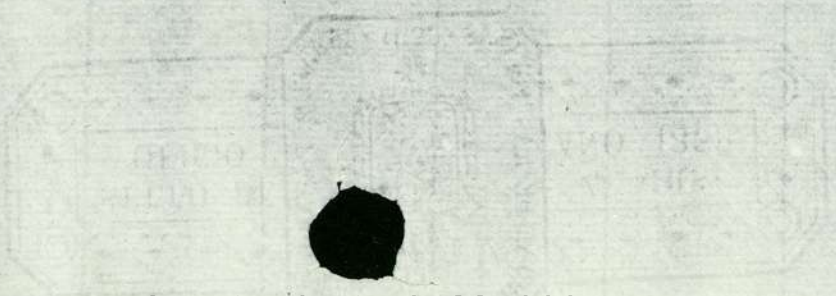

Ayuntamiento de Madrid

Ind. y Mano Bades

Planta de Casas (1725)

Ensigna

ff mo

Demofere
abca Com
savia del quan
del paja
Sirelos Conde
les en
la forma
ordinaria

Don Anoulo vecino desta Villa
Maestro. Confitero en ella. Dize le pexte
nezen unas Casas en la Calle dela Ma^{na}
y Sacen esguina ala del Olibar, Parroq^{da}
de S. Sebastian, las quales por saltarse
deterioradas tiene tratada su reedifica^{cion}
con la conformidad quedomuestra
la planta que pone a la vista de S.S. D.
Respecto de que segun ella senecesitan
Sacar Cimientos por la parte quemira
a dhas Calles. lo que no se puede Execu^{tar}
sin expresa Licencia de S.S.

Sup^{lica} a S.S. Sesma Conzeder la Licencia
que para lo referido fuere necesario, para
En su Consecuencia, con asistencia dela
Pers^{ona} que S.S. sedestinare / otorgare / se

En los Cordales, para dho Cinto,
Procurar la obra, con observancia
de las Reglas de policía, Enq Regi
ura mmd. de B.S.

En la Villa de Madrid a quince de Marzo año de
milt Setecientos y veinte y cinco; El Sr. D. Alonso de
Buendía Caudalorden de Sanjurjo; Capitulador de
Madrid y Comisario del quaxuel de bondad; En
virtud de la Verminion de una obra, para efecto de hazer
tirar los Cordales en la fabrica y sea de ejecutar la
muestra la Planta Absunta; Nombró a Cypriano Lopez
Corona Máo de Obras y Alarife de una Villa y lo de supu-
o de la Comisaria quando en la Calle de la Mag^{na}; En el lo
donde hade ejecutar la obra de dha planta Manuel
Rodriguez máo de Obras, en presencia de un mío, el qual
dho fizo los Cordales por la fachada y tiene, ala Calle
de la Mag^{na}; y desde la esquina y hace ala Calle del Olivar
a una medianeria de las Casas de D. Carlos Ochoa de
tiene de linia, de un mío y tres pies y tres quaxtos; y
desde dha Esquina, ala de las Casas de enfrente que
faze de Loyera tiene de grueso la Calle de un mío y nueve
pies y quaxto; y midiendo el grueso desde la ofendida
Esquina por la Calle del Olivar. ala Casa de enfrente y

tiene diez y siete pies lmo, por la entrada de la calle.
Desde dha. ligunja, avia las Casas de lmo, y de lmo, y de lmo,
da tiene delvna sufachada. Ingueneta y cho pie
Inclusa su medianeria; Desde dha. medianeria, avia
las Casas de enfrente. Tiene de guiso dha. calle de lmo, y de lmo,
Quince pies lmo, y de lmo, y de lmo, y de lmo, y de lmo,
por el lmo, dho. en presencia de dho. Senor y Dipha
berla en el lmo, bien. Y el lmo, y de lmo, y de lmo,
der; y de lmo, y de lmo, y de lmo, y de lmo, y de lmo,
obrevue en dha. obra la Vega de Hornos. Y de lmo,
zia de Madrid y de lmo, y de lmo, y de lmo, y de lmo,
Tercio fco. 26. Y de lmo, y de lmo, y de lmo, y de lmo,

Alonso de Buendia

Alonso de Buendia
Corona

Alonso de Buendia
Corona

Amor

Don Francisco
Garde Las p^a la
Fabrica de una casa
Y tirar Cordales segun
la Planta q^{da} se res-

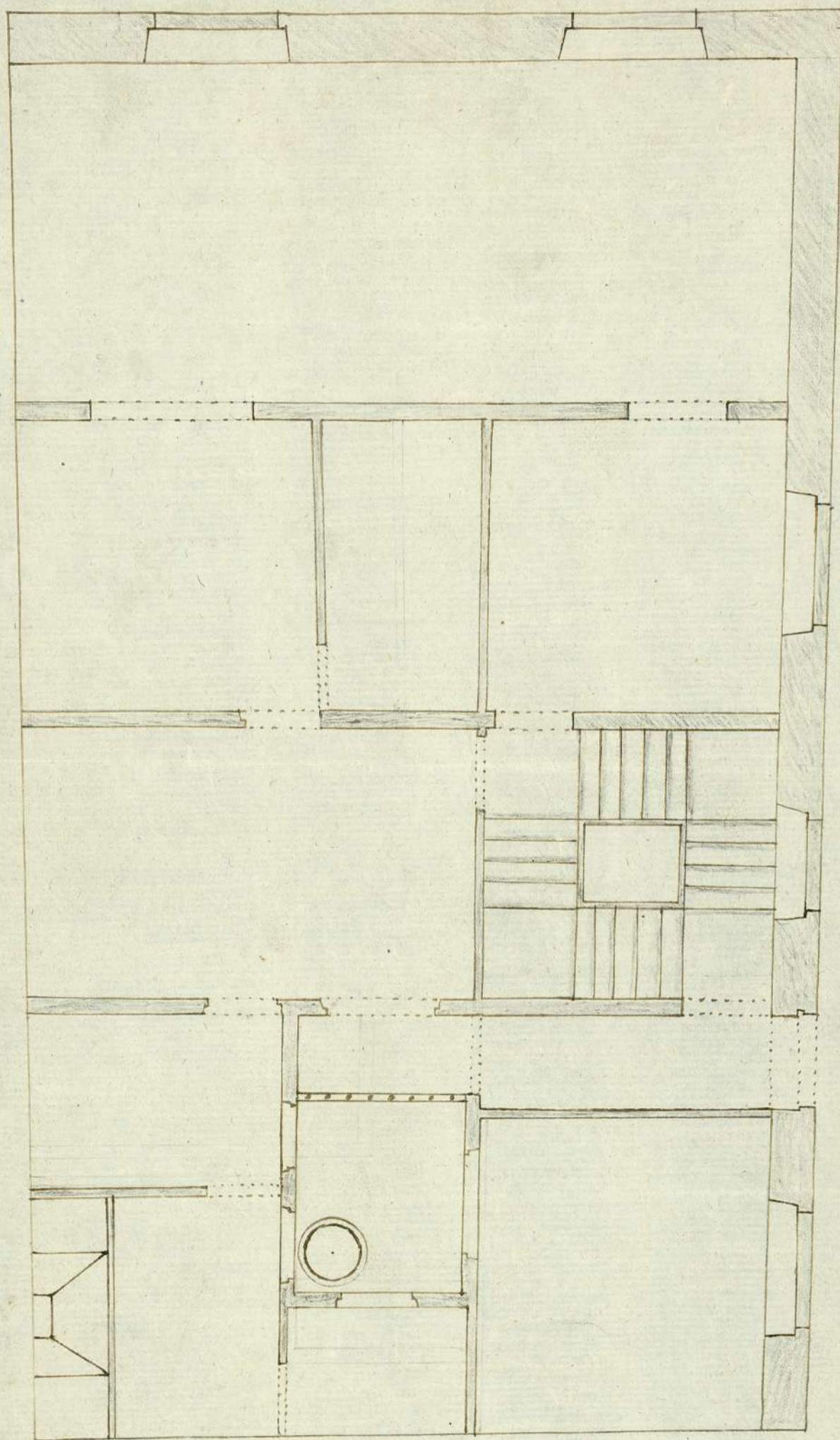

Co. 2^a Lo. Duero
fran. Ing. Duero
C. de la Mag. Ing. de la Libar.

AYUNTAMIENTO DE MADRID



Ayuntamiento de Madrid

