

1^a 66 98.

66 1674.

[Faint handwritten text, possibly a signature or list of names]

Carras de Gran. Espen 1^a 66 1674
 May oct. 22 de 1674. Correg. J. M.

Remiense al Cauallero de Jidori Comis. de Segura
 te q. q. con la lami q. eliprese Capatixar Concordia
 de sta obra conforme aornato y Pulua de la
 traiga A.M. Para dar la liza a fabricar la
 acuo de mps de cada que dar esta Plana en el
 ofe de la unnam. y el mro q. la hucere tenga
 echo una modelo de ella Para asegurar la
 Enconform. De lo que tam. se acordó =

Don Martin Verdugo

En presencia de mi Asistencia de D. Manuel Roman de
 Ortega Jefe de su Mage. y Reg. de la Cila de Piram. Los fijos de
 que contin. el Estado de sta obra. y de la de Chuch. La Calle de
 Per desde la Esquina de la Calle de Rubio a la Pared en frente
 Veinte Dos pies y tres cuartos y por la Calle de Rubio hasta la
 Esquina de en frente de la Calle Veinte Dos pies
 y tres cuartos. Unde de menos de la Lina y de la Lina
 de los Per ambos lados q. lo fijos en la Calle Veinte y un
 de el ruben de mill y set. y de la Lina y de la Lina

D. Manuel Roman

Don J. J.

Manuel Roman

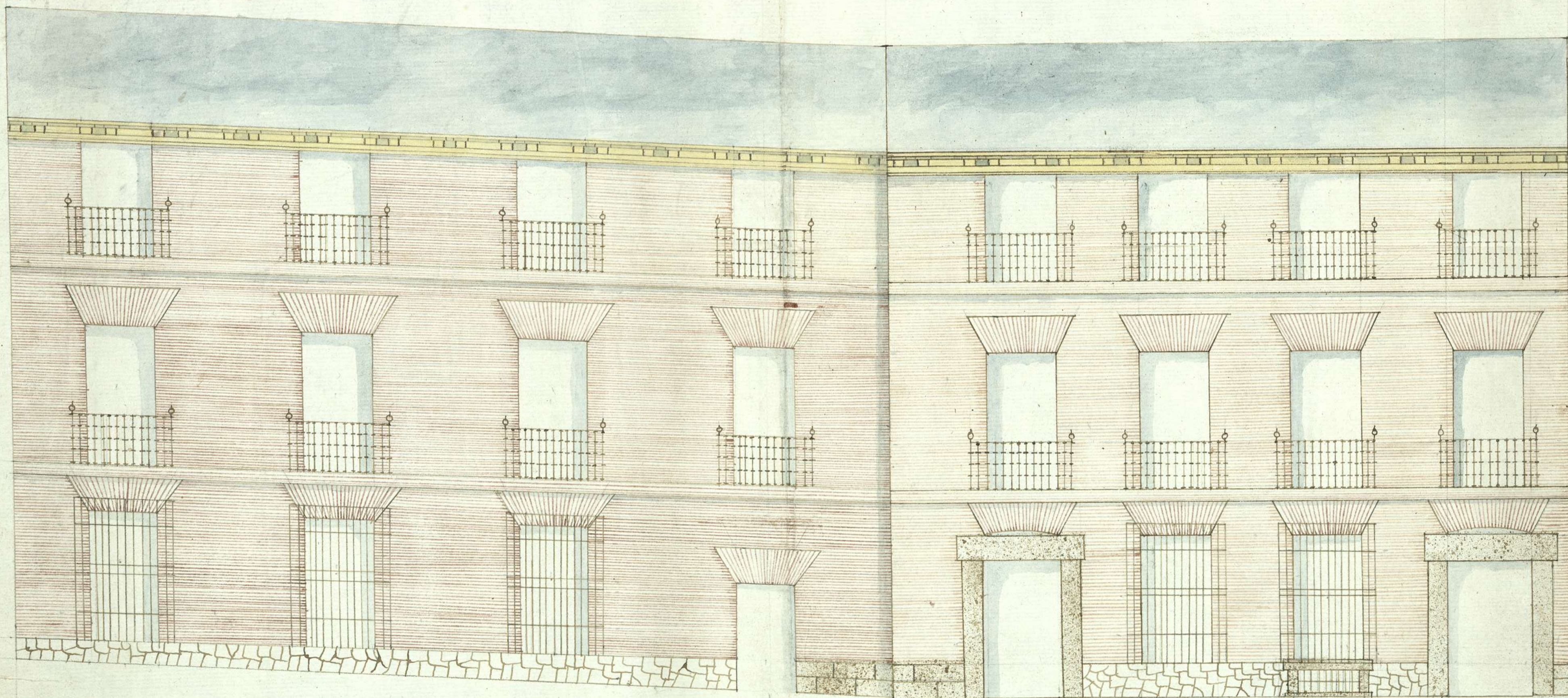

calle del Rubio
Ayuntamiento de Madrid

calle del per

5 10 20 30 40

