

1<sup>a</sup> 66 99

1674

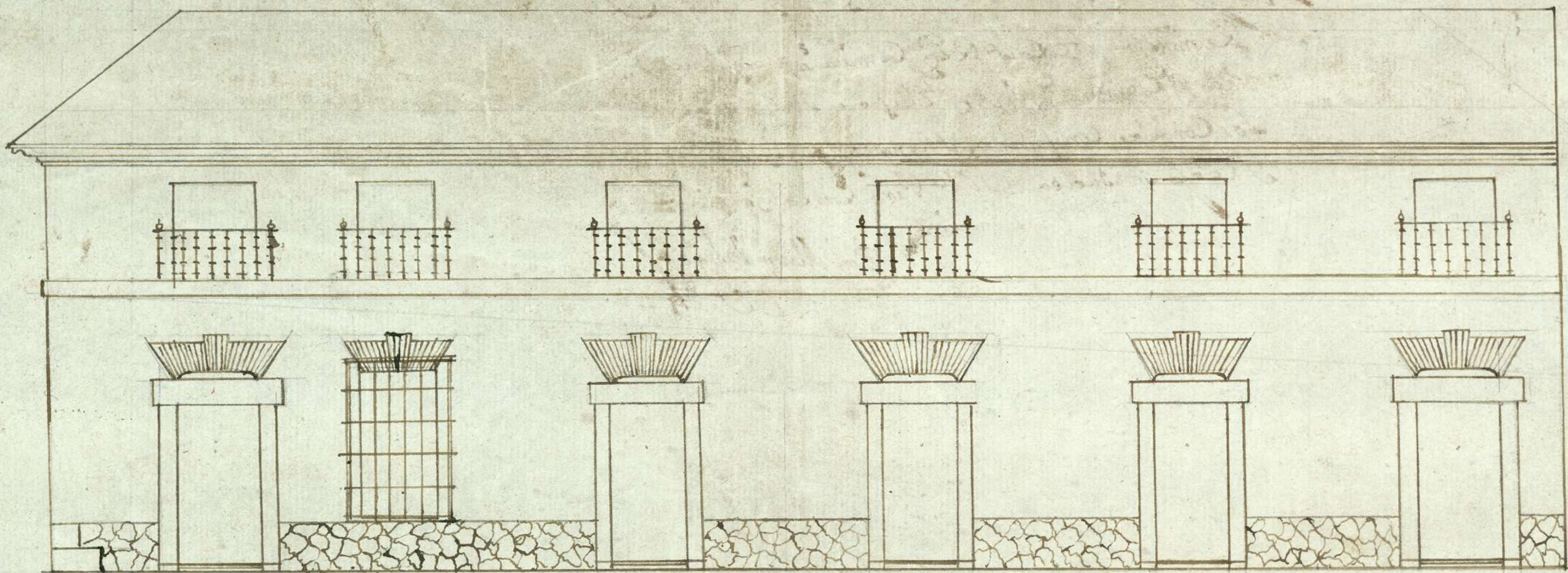



plazuela del Rastro



fuente 64 pies

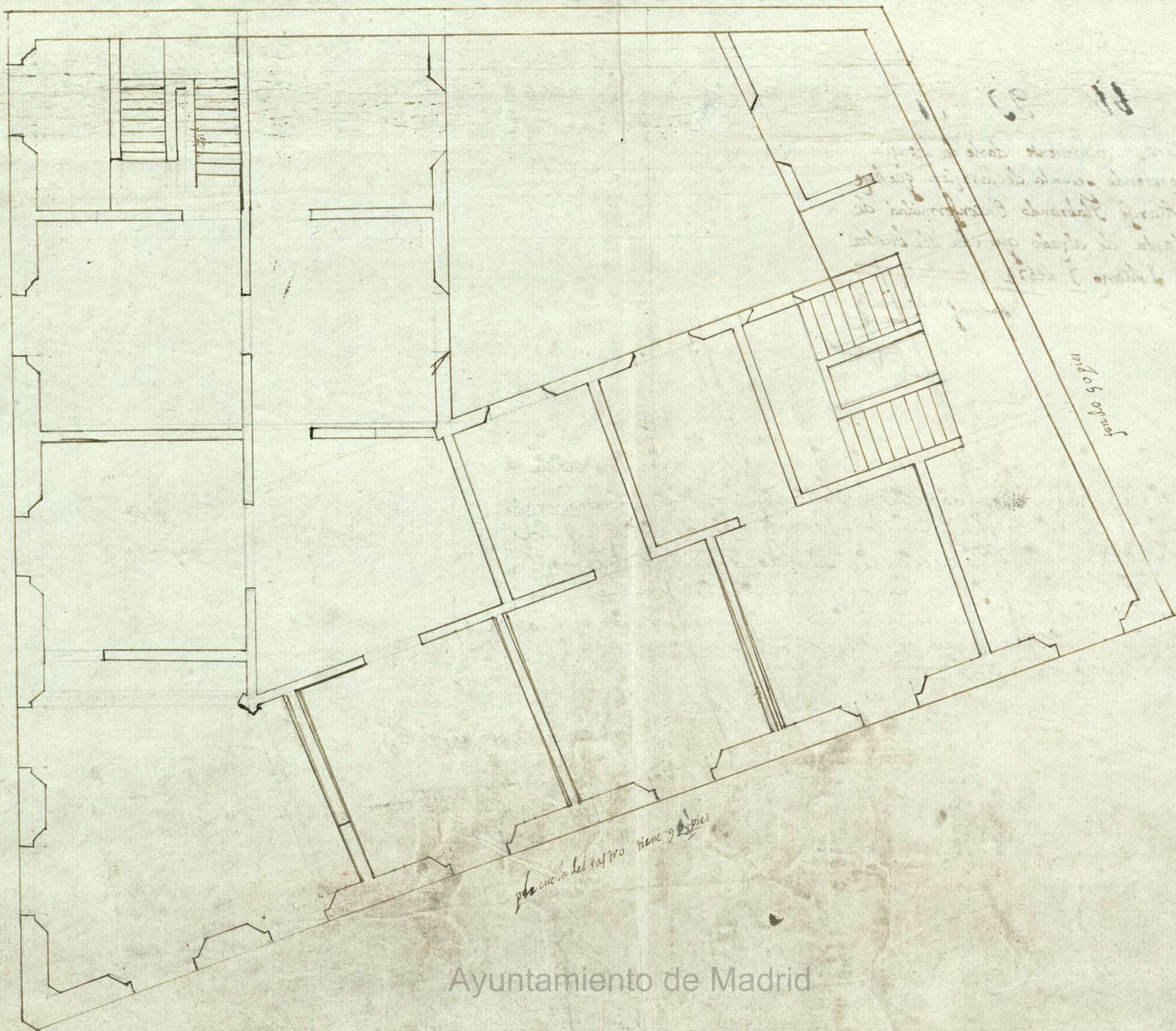

plazuela del Rastro fuente 64 pies

Ayuntamiento de Madrid



Remittente Al Camp<sup>to</sup> Reg<sup>to</sup> Comisario de quantos  
 Para el Con<sup>te</sup> de Marise y Eliseie Hoga Hivar  
 Los Cordeler. Conforme a Plomato yulija y  
 I deep de Buelba a MD Para Carlos y enja =

Don Maxim Seduz

Digo Lo Leño Sanchez Maestro de obras Catalán de esta Villa que  
con Asistencia del Señor Don Joseph de Bermalte Caballero. Comisario y  
Reductor de esta Villa Sean fixados En sus Casas que estan  
En la Enchada de la Plazuela del Pecho las quales Enforme Ahoronado  
y Puliza Stan fixados Para que fabrique con Lizenzie que tiene que Por  
la Fachada de la Calle de los Embasadores tiene de fachada setenta y cinco pies  
y Por la Plazuela del Pecho tiene de fachada noventa y en sus Enmedio  
Calindán Por la Calle de los Embasadores con Casas de Doña Ana Cuero y  
Cardenas y Por la Plazuela del Pecho con Casas de Catalana Cuero y  
Lo firme En Madrid a siete dias del Mes de Marzo año de mil y setecientos  
y quatro y setenta y quatro =

Diener

1055

Notiene Incombeniente darle la licencia  
que pretende segun la declaracion que haze  
el Alarife Plabando En conformidad de  
la planta de alzado que esta ala buelta  
M.º 1 Mayo 7 de 674

74  
Joseph Reinall

De horden del Señor Don Luch de Pinalte Caballero de la  
horden de Santiago Rexidor desta Villa de Machin Zapotlán  
de la Real Junta de su Mag. Cónsul y Mado Los Cordeler en  
obio que seaze en la Plazuela del Pacho y Castellón en la  
dora y se le horden a Macho que guarde las mentes y bienes  
de Porladia de Púcia de las Cálcon y de Veno adoz alio de  
Machina Machin y Quano a Duce de Mui y seirientos y  
se venda y quano años =

Handwritten signature: *Handwritten signature*



