

1^a 24 76



Ayuntamiento de Madrid

Planta y Alzado de una Casa que Mueban.^{te} se ha de edificar Perten.^{te}
 ael s.^o 8.^o Man.^{te} de Reynalte; sita en la c.^a de la espada, y buelbe ala de la
 Píngaxzona; y ala de Jera maria y su Explicar.^{te} es como se sigue =

- N.^o 1.^o - Laguan
 2 - Escalera Pral
 3-y-3 Peribinto
 4-y-4 - Salas
 5-y-5 - Alcoba
 6-y-6 - Píera Para Criada
 7-y-7 - Cocina
 8-y-8 - Pasos para la Cocina
 9 - Patio =

Dier y dier henda
 onre y onre - sala
 dore y dore - Alcoba
 heze y heze Cocina =

Joseph Serrano

fachada ala c.^a de Jera maria
 61 P.^{tes}

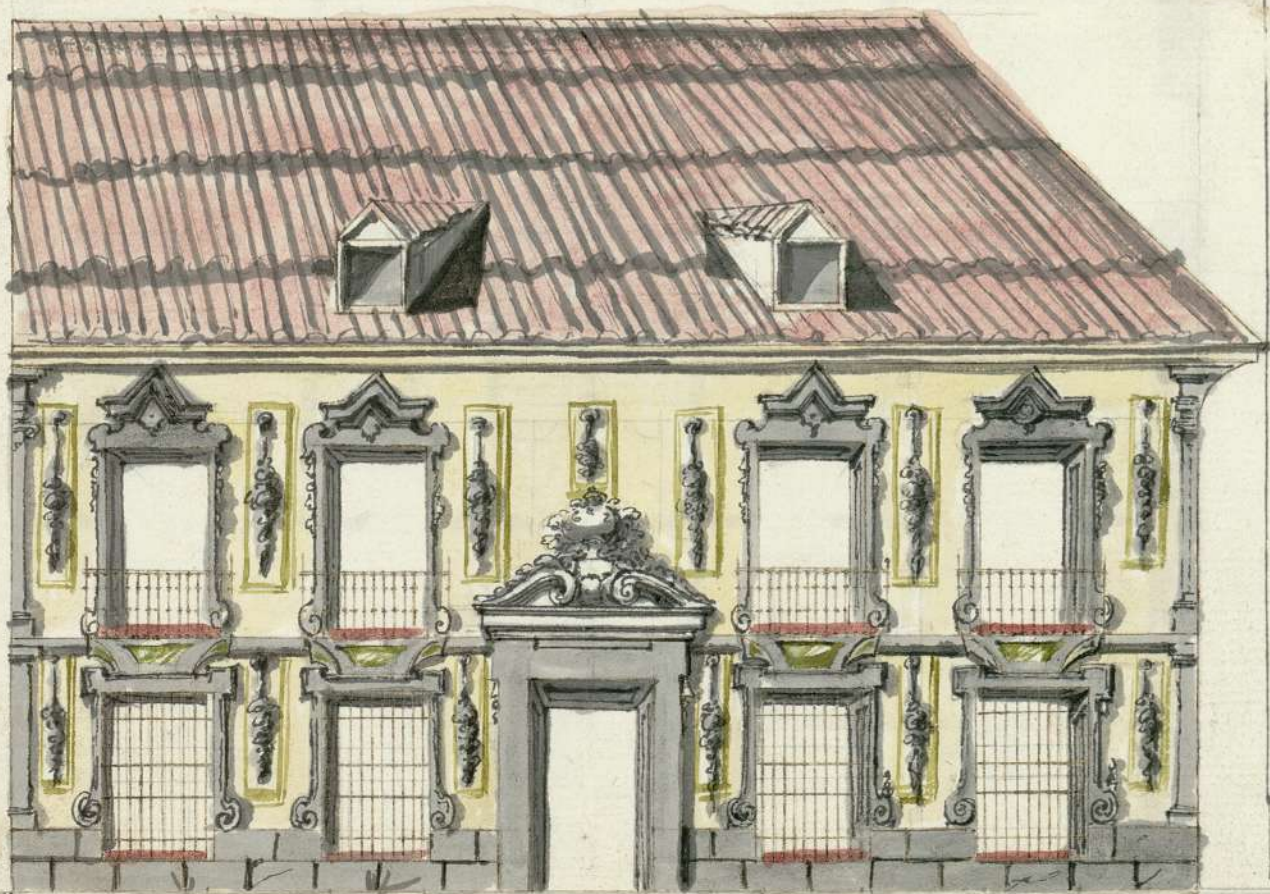
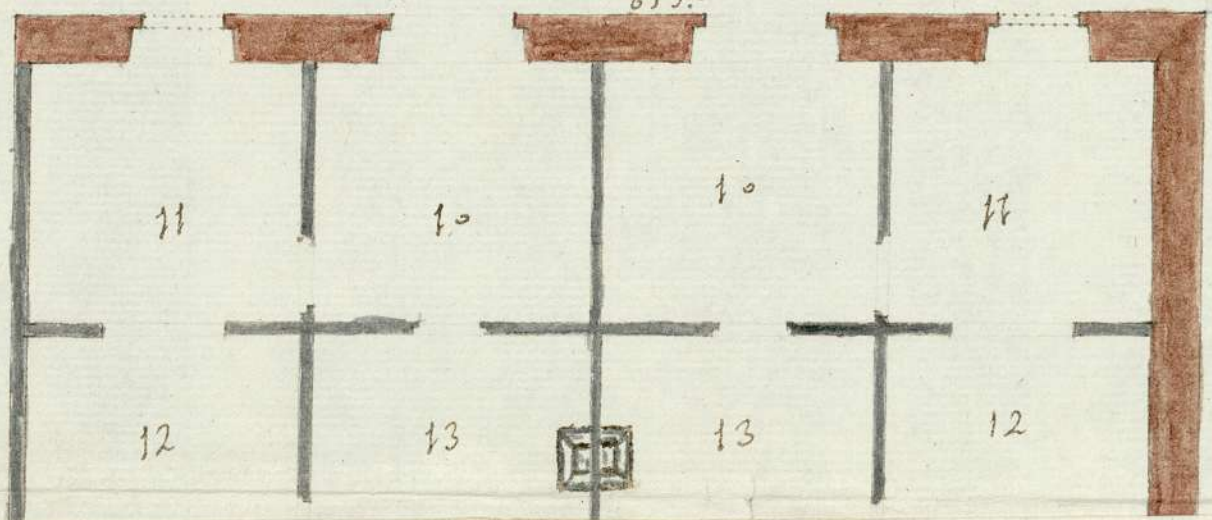

fachada ala c.^a de la Espada
 61 P.^{tes}
 Ayuntamiento de Madrid

5 10 20 30 40 50 60

Planta y Alzado de una Casa que Muebon.^{te} se ha de edificar Dexten.^{te}
 ael s.^o 8.^o Man.^{te} de Reynalte; sita en la c.^a de la espada, y buelbe ala de la
 Pínpaxona; y ala de Jenu maria y su Explicar.^{on} es como se sigue =

- N.^o 1.^o Laguar
 2. Escalera Pral
 3-y-3 Peribimto
 4-y-4. Salas
 5-y-5. Alcoba
 6-y-6. Píera Para Criada
 7-y-7. Cocina
 8-y-8. Pasos para la Cocina
 9. Patio =

Dier y dier henda
 onre y onre - salas
 dore y dore - Alcoba
 peze y peze Cocina =

Joseph Serrano

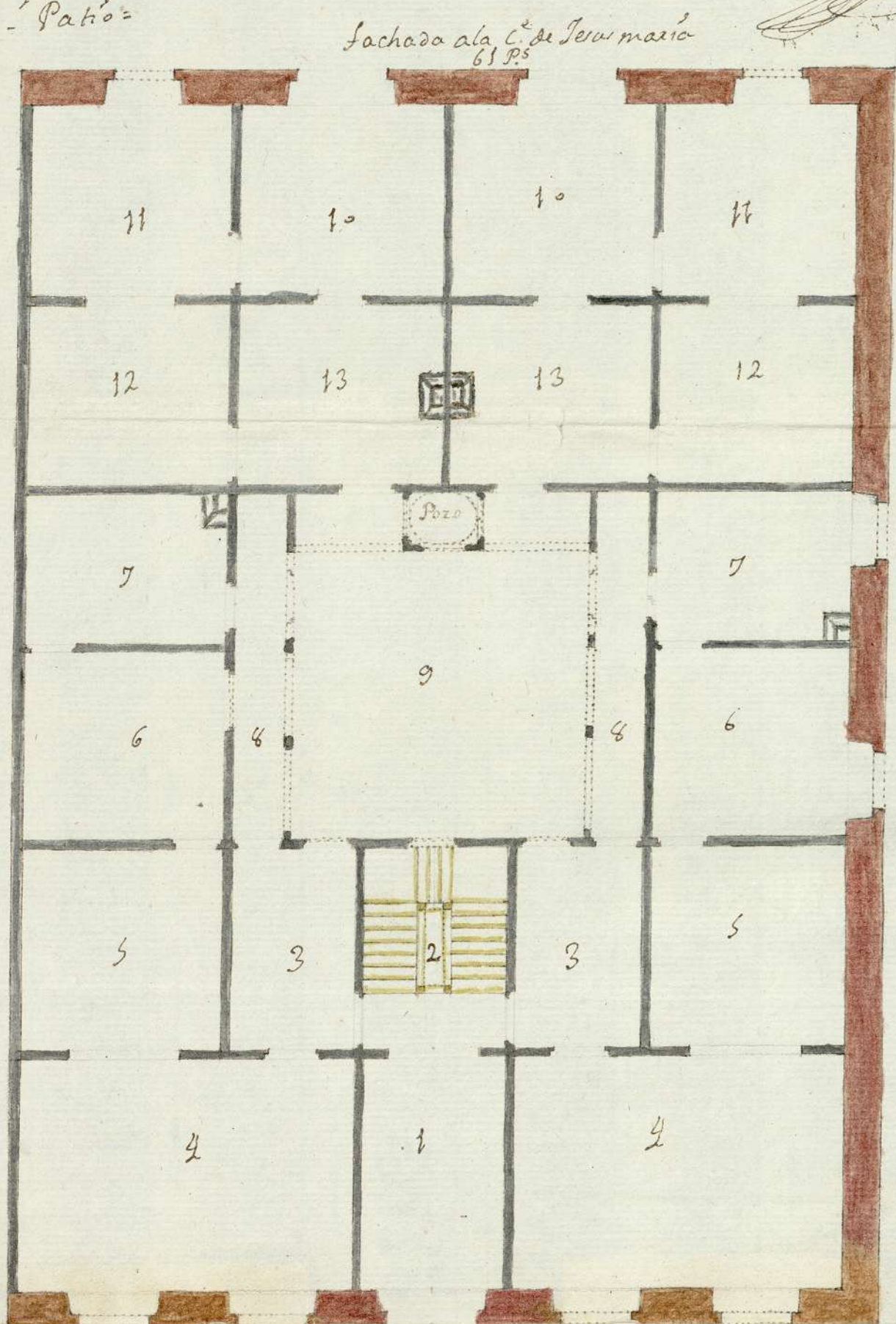

C.^a de la Pínpaxona
 88 ps.

5

1-84-76

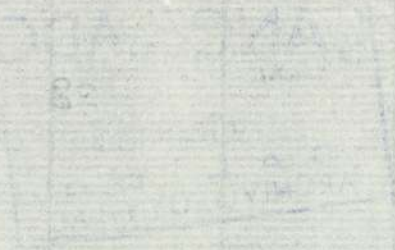
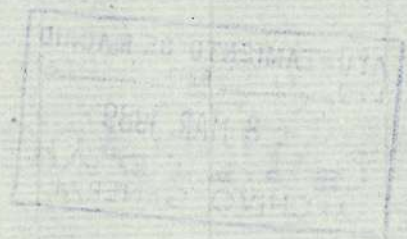
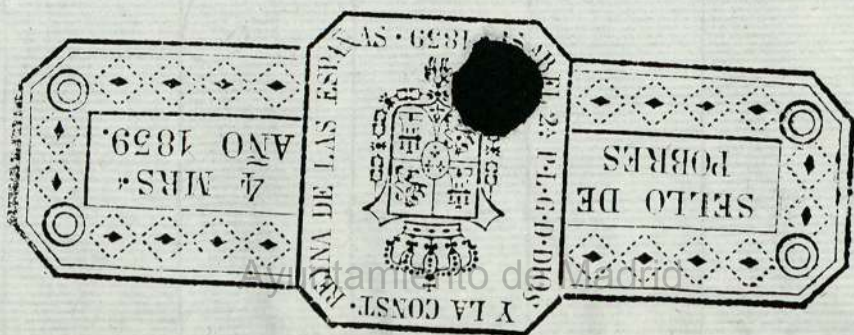

At. 11 de Mayo de 1786

Enm. Hynn.^{to}

Simón

1-84-76

Informe el Sr.

Br. Conde de Ru-

ena mediante

~~la Real Cédula~~

de 11 de Mayo de 1786

Don Juan de Sta

Isabel

obra de

Don Juan de Sta. Isabella
Propietario de esta
obra, que se pte
re en las casas de
esta obra en la calle
de la Espada y he bien a la
obra en la que
por de próxima para
necesitar de los entes
y pronto se pte por lo que
se determina obrarlas.
Segun y como lo demue-
tra la adjunta planta,
Duplica de Sta. Isabella
admitida y don Juan de Sta.
para su ejecución como
tambien, para poner

El pargento negociado
para evitar el peligro
que esta de obra puede
ocasionar al comercio
publico merid. que es
para el comercio de H^{ta}

En Cumplim^{to} de la Remision antecedente
 No se encuentra inconveni^{te} en que V.S. se fue
 de veruido conceda la lizenzia que pide es
 ta parte arreglado ala Plana que pre
 senta. Madrid y Mayo 16 de 1716.

Raymond Chenoweth

Madrid 12 de Mayo de 1746

Ensu Ayun. 40

Dare a licença que se pide á reglado

ala plaza q^{ta} repies y rez. se informa
Ayuntamiento de Madrid

lo
ro
de
o
na
ue
es
ne
ma

[Faint, illegible handwriting at the top of the page]

[Faint, illegible handwriting in the middle left section]

[Faint, illegible handwriting in the middle right section]

1
+
Núm 300

Dr. Juan de Ber-
nalte Reforio
deca de Madrid =

John C. Kenan M.D.

1-84-76

DATA OF FACTS OF LIFE AND DEATH

STILLO QVARTO A 80 D
MIE SE E CHER TESTO VA
TENTA Y SEI. /

[illegible]

tiene de linea Osa Fachada o Sentar ocho
pies y medio. La linea de la Fachada de
Osa Casa de la mencionada Segunda de la
Calle de Jesus Maria y Pinarro. La Fachada
citada de la Convento de la Merced tira
de la cuerda por la Calle tiene de linea Osa
Fachada. sesenta pies y tres cuartos; La Fachada
de la Merced Calle de la Espada diez y nueve pies
y medio; La de la Pinarro diez y siete
cuartos. La de Jesus Maria diez y nueve y siete
octavos. Los dichos Cideles: Osa
donde Capitulado piden a Joseph de Arango Arquitecto
de Maestros de obras que a el se le encargue la que
se citada obtenga licencia expresa del Sr. D. D.
Alonso de Arango no de principio a ella en manera alguna
de obtenerla o hacer en su ejecución. Dado en
Madrid a trece de Mayo de 1784. Yo el Sr. D. D.
Alonso de Arango y en losas de la ciudad de Madrid
Como tambien que le baste de su facultad para
de la super que no la contiene ningun punto a bise
de la nueva. por un nuevo Reconocimiento, de la qual en el
rudo de. Joseph de Arango Dijo y Respondio. Ha sido pronto
a lo a cumplir. Lo firmo D. D. de Capitan la
Conde de Alvarado y en presencia de los
de el. En Presencia de

Joseph Alvarado

Antonio de Arango
Ayuntamiento de Madrid

Handwritten text in a cursive script, likely a list or index, visible along the left edge of the page.

RECEIVED OF THE
AYUNTAMIENTO DE MADRID
THE SUM OF



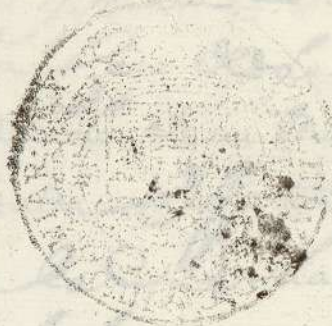

SEPTUAGINTO, AÑO DE
MIL SETECIENTOS Y VAYA
LENTA Y SILENCIO

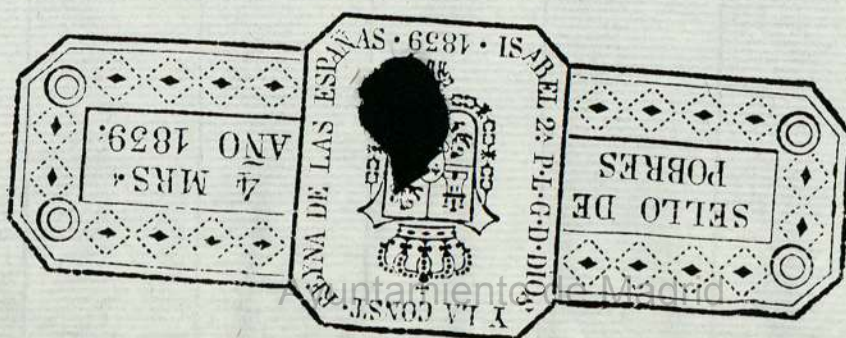

AYUNTAMIENTO DE MADRID
SECRETARIA
1823



Ayuntamiento de Madrid