

1745
1^a 24-79

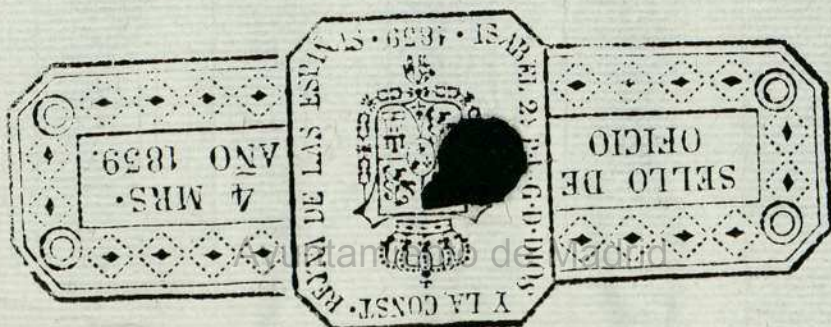

Ayuntamiento de Madrid

RECEIVED
JAN 1 1859
OFFICE OF THE
SOLICITOR GENERAL



De Julian Chonano a D. N. dea. Los typos q
 en el 5 de octubre de 1800 se me, en vista de los
 Informes e cuentas por los D. Julian
 Chonano Rec. de ella con. al Duque de
 Liria, y D. J. de Silva Rec. con. para
 de esta q. aguios se ~~conceda~~ Veritas d. me
 morial a D. Pedro de Alvarado con. al con.
 de Cataluna con. al Principe con.
 y al Duque de Infantado D. P. con.
~~se le ha~~ expresaba q. hallandose fabrican
 do una casa propia en la Ved. de Liria q.
 hacia fachada a las Calles de Francisco y Gen
 talera inmediatas a otras q. administraban
 D. Lucas de Helbira a fabrica rija de curia con
 pra citaba tantando, y q. ~~esta casa~~ hallandose
 defectuosa para igualar con la otra casa q.
 se q. citaba mas arriba hacia el con. de
 Barbara, y q. ~~esta casa~~ para ~~trabaja~~ sus
 truenos en caso de con. de otras casas para la
 igualar. ~~se le ha~~ con la grande la citada
 hera poco a poco fuesen Veces a ella, y como a este
 fin porta Calle a ~~esta casa~~ ^{en el Publico} ~~esta casa~~ q. se p. a este
 segun el mismo terreno ~~esta casa~~ al Publico
 en la Calle de Montalvan, implicaba a D. N. de
 r. b. de conceder ~~esta casa~~ ^{da} ~~esta casa~~ a este D. N. de
 habiendo con. de por los Informes, y ~~esta casa~~

Proprietario de la casa

Don Juan de Alameda

Ala M. M. M. J.
Imperial coronada Alde
Madrid que
prospera felices años

hecha a orden de los mencionados ^{del} V. Comisario
y Pro^a Real por Joseph de Bonavillas hijo
de Obispo y Alarife desta ^{de} no tener mas balon
los tres q. sepie q. se licitaba permittas et Vefenit
D^o Pedro Alvarado de la Calle de Hostalera ita
de forncual por ser a igual estinas. Los otros
mediante la Licencia q. por su lado y otro se
vian con la V^o de ^{de} Luis, y Redundar en beneficio
al Publico, por esta fofona quedaria la
linca igual y no el otro, y se observaria todo
donde, y policias se acordado con el con
cedio sta permitta a sitio bonario al Publico
en la Calle de forncual tres quartos sepie, y
dejando el mismo terreno a favor del en la de
Hostalera, porag^o así con Veta las linca q.
fachadas de sta Casa, ~~maye en ella que el~~
~~maye~~ y no baya el encase q. se adentro
en ella, y q. redire por Levantacion, y porag^o con
de tapar. en el. al d^o de la Casa et 146



SEPTIMO OTAVIO. AÑO DE
MIL SEISCIENTOS Y CINCUENTA Y SEIS

1-84-79

Para Villa de Madrid a ocho dias del mes de febrero
año de mill e seiscientos y quarenta y seis. El Sr. D. Juan
Torres Morador perpetuo de esta Villa de Madrid y
Comunero, del qual es nombrado el Sr. Luis de ella en vista
del memorial dado por D. Pedro de Arre Arana y Remon
echa a su señoria para efecto de ver y reconocer el sitio donde
hade edificarse la obra y fabrica incluyendola en la que
tiene empezada segun se expresa en dho memorial nom-
bra para ello a Diego Alonson de Obra y Ma-
nifre de esta dha Villa quien lo acepto en toda forma
y en su consecuencia estando en la calle de Ortalera p. la en-
trada de la Red de Luis y sitio donde se ha de edificar
la expresada obra, y por no haver en su edificacion y fabrica
impedimento alguno por el referido Sr. Remon tirar
los cordales, segun cumplimiento dho Manifre lo efectuó
en esta conformidad en la linea recta de la fachada de
dha casa que cae ala expresada calle de Ortalera y re-
ne de linea Recta donde la casa y sitio que esta demarcado
para la nueva edificacion hasta la que hace median-
eria que son y pertenecen al Juan Ant. Apodaca, qua-
renta y cinco pies: y de nuevo o dano de la referida
calle de Ortalera desde dha Medianeria al arena de
enfrente que la hacen con casas que vide la dha
Manifre de Ceaman hay veinte y nueve pies
y quatro futor: Por el lado de la calle alta

Ayuntamiento de Madrid

de fuencarral que hace espaldas dha casa y sitio sien-
do de linea recta su fachada guaranta y cinco pies y
cuarto hasta desde el sitio que esta demolido hasta la me-
dianeria que la hace con las espaldas de casa de dho. Sr.
Juan Am. de Apodaca; Y de nuevo dho. casa de dha
calle de fuencarral desde donde hace la dobladura al
Medianeria ala esquina de la calle que llaman del
Derengano que hace frente, y con casa propias de la
Marquesa de Murillo a y traza y dos pies y un octavo
hasta; En cuya conformidad se fuesen y finalizó
dho reconocim^{to} y medida, y su señoría requirio y
previno a Antonio Vaccara Mañ. de Obra quien
esta ejecutando la obra y demolicion del sitio
que queda referido y ha de hacer y ejecutar
de la en el queda dicho, obsequiar en ella dho. obra
y proteccion en tirando la tirantes de ambas facha-
das tres pies de ancho sacando la tierra y de mano
al campo todos los sabados; Y terraneo dha obra y
fabrica levantada a una vara de la superficie de la
tierra que en ella ha de quedar a ten y se conocen
por su señoría, por la caxa y plan de conformidad
de lo ultimamente acordado por el Cabildo y por
mo dho. señor Caballero Capitan y alarife y en
fee dello y por el ^{no} = X Joseph de Arce y Villa

D. Juan Moxette

Man. de Boradilla

At. 4. a Febrero de 1786

Enm. Ay. Senor.

Informe D^{no} Pedro de Noreaxena Cau^{ro}
el Cau^{co} del oñ de Calatraba Vecino
muy alquar de esta. Corte, dize, que hallan
dose fabricando una Cava
propia en la Red de S^{ra} Luis
que haze fachada alav Ca
ller, de foncearral y Hortaleza
inmediatas a otra que domi
nistran D^{nos} Lucas & Elvira
de fabrica vieja, y que se esta
tratando de su compra, se
ha encontrado defectuosa p^{ra}
igualar con la otra Cava
grande, queaze mas arriba
ayuntamiento de Madrid

Abriendo et
rudo Los Cor
deles y hizo la
Permuta de
sitio y solizé
do se Alla de
para en q se
Le conzedo.
Antes Bien
guera muy
Reparable el
quedaren las
dos Fachadas
de C^o de Jonca
anal y ortale
za con Aquello
dos esconzes
y forman la
Desigualdad
de los Sitios
y por Consue
te fuera de
Linea y sin
guardar el
ornato y Po
hiza q se de
be por lo Cu
al se robas dos
calles de casi
igual vano y
ser la Propia
acia ta Barbara, cuyos vultos se
delas reflexidas tres Piesiones La
se denota en el Plan que p^ocom seg
ta el exponente, y mediante tim
que para tirar sus Lineas q So
en caso de que se comprueba Al
Casa para la igualacion y ex
mosuna de Madrid con la gran
de ya citada es preciso sean
rectas aella entrando las p
la Calle de Hortaleza, tres qu
artos de pie, y salirse lo mismo
en la Calle de foncarnal
como mas bien se significa
en el Plan.
A M^o pide y sup^{ca} reverda
conzeder Lizencia para oha
permuta segun se figura

Cantidad & en el Plan adjunto en que re
se le pone de La & sede este
Antecedido ciuila mad.
segundo consta de la Declaracion y thes
timonio Adjunto a que Remito me la
rese se puede dispensar la gracia
& solizita salvo su Superior Dictamen
Alq en todo sueto este M^o 9 Febrero
Dize de 1796.

Duñan Moretti
Madrid 11 de Febrero de 1796
En su Ayun^{to}

Los res Comue al Guarnel
L^o Gen. buelvan a An
formar re el arumpro de pus
que se queren peamutar Lou
or
v. segun Novacion Enuendido y

con la destreza
te
conces, y hecho se

hazga

Senor.

Señor de Astrearena

M^{da} 3 de Dic^{re} del 78

t

1-34-79

En su Ayuntamiento

Informe el Car^{ro}

Senor.

Comm^{is} de el Lugar

del

D^{no} Pedro de Astrearena Car^{ro}

del dñ de Calatrava Comador

Y^{mo} f^{ro}

del P^{mo} nro J. y del sex^{mo}

En cumplimiento por Infante D^{no} Ph^e con lamazon

se el Decreto Veneracion: Dize que por jueros

de M^{da} Debo Exponer q^{ue} habi^{endo} Pasado y derechos titulos le corresponden

a Reconocer en propiedad unas Casas en la V^{da}

de C^{ta} Luis que hacen fachada a

este memor^{ial} ella y sus costados alas calles de

al se Expresa Hortalera y fonceal, las que se

no tengo Re hallan quai a^limadas, y teniend^o

para en q^{ue} se Le conceda a esta Parte la determinaso ejecutando de los

Lizenzia y fabricar nuevamente una Casa
para fabricar el Territorio arreglado ala
caz Solizien dho Territorio arreglado ala
ta con tal Planta y alzado que represente
y se abra al testimo a Ns. encina atencion
nro Adjun Ca a Ns. se sirva conceder un
to y a la tina Supp. a Ns. se sirva conceder un
de Los Colde permiso y lizenzia para hacer la
les Resulta
Y a q me referen fabrica en que vivia mo
mito por no Molestar a Ns. pues
en el esta Prebenido todo Lo con
duzente a ornato y Polizia M
y Menero 26 de 1726.

Dulian Moretti

Señor

J. P. de Arcearena.

SELO QVARTO. AÑO DE
MIL SETECIENTOS Y OCHO
CIENTA Y SESENTA Y SEIS.

Yo, María de Madrua, y siete días del
mes de Enero año de mil Setecientos y Cuarenta y Seis
el Señor D. Juan Morit. Regidor perpetuo de la
Villa de Madrua, y Comisario del quartel nomina-
do de S. Luis de ella, en vista del Memorial da-
do por D. Pedro de Alvaraxena, y Remisión echa
a su Señoría, p[er] efecto de ver y reconocer el sitio
donde se debe executar la obra y fabrica que en
el se expresa, nombra a D. Ph. de Tordesilla m[er]o de
obras y Alarife de esta dha Villa quien le azepto
en toda forma, y en su consecuencia estando en
la Plaza que llaman de la Vid de San Luis, y ha-
chada que haze frente a esta y fuente que ay en ella
serio y reconio el expresado sitio y Casa, y por no
hauer en su execucion y fabrica impedimento al-
guno remando por dho Señor tirar los Cordales
y en su Cumplim[en]to dho Alarife asistido de mi eler[do],
lo executo en esta forma = en la dñia V[er]eda de San
Luis principal que haze frente a dha Plaza
y fuente, y esquina por vn lado ala entrada de
la Calle de Mortalera, y por el otro ala Villa de
Jonzarral tiene dha dñia y fachada sesenta y m.
p[er]is Juntos, y de quico o dano la entrada de dha Ca-
lle de Mortalera por la V[er]eda de S. Luis y entre y ocho
p[er]is y quarto de dñia desde la Esquina que haze dho

Sitio y Casa ala otra que la haze Con Casas de d.^{no}
Nicolás & Bargas, Ide d.^{na} Veta por dha C.
de hortaliza desde la espresada liquina y entrada
por la Vía hasta d.^{na} Casas que hazen mediane
ria y Administracion d.^{no} Lucas de d.^{na} Veta y por d.^{na}
ta y nuebe p.^{tes} y tres cuartos; Ide Hueco o Vano
por la parte de abaso de la dha Calle de hortaliza
desde la espresada medianeria de las Casa del no
minado el Vía aotras ala Sacramental de d.^{no}
Luis que hazen liquina ala Calle de d.^{no} Miguel
veinte y nuebe p.^{tes} y cuarto, d.^{no}; Ide Hueco o
Vano ala entrada ala espresada Calle Alta
de Soncaral por la dha Parquia y Vía de d.^{no} Luis
treinta y tres p.^{tes} d.^{no} desde la liquina
que haze el referido sitio y Casa hasta otra de
Matronda Terrena propia de d.^{no} Miguel Comen
y de d.^{na} Veta por dha Calle de Soncaral des
de la nombrada liquina y entrada por la Vía has
ta las dhas Casas que Administracion el espresado
d.^{no} Lucas de d.^{na} Veta Ciento ochenta y siete p.^{tes}, y
de Hueco o Vano por la parte de abaso de dha
Calle, desde la medianeria que haze dho sitio y
Casa contra el referido Vía hasta las de
la Fuente que son ala d.^{na} Marquesa de Muxillo
treinta y tres p.^{tes} d.^{no}; Ide desde el medio de la re
frenda fachada de dho sitio y Casa que haze fren
te ala dha Parquia y fuente que ay en ella ala re
frenda Vía de d.^{no} Luis hasta el medio del pilon y
trine para llevar el agua hay de Calle Hueco o
Vano Cinquenta y nuebe p.^{tes} y medio d.^{no}; Ven
esta Comform. de d.^{no} Veta y Senecio dho recono-

cimiento y medida; Del referido señor, prebmo
Antonio Balcarcel mro de obras y quien ade el secu-
tar la que va el espresada obierbe en ella ornato y Po-
licia, enlosando las tranterez de su fabrica sacando
la trexa y demontes todos los Sauados al Campo
Jestando oha obra derantada su fabrica ma vera
a la Superficie de la trexa, sea hasta que se viera
a lex y reconozca por su Señoria porii va a Negtada
en conformidad de lo Ultimamente acordado por
Madrid; Yo Frmo oho Cavallero Capitulax. D
Alarife, Senfo de ello Yoilen.º =

D. Juan Moratti

Joseph Torredesillas

Anttorm

Man. de Boradilla



SEPTUAGINTO AÑO DE
MIL SETECIENTOS Y CIN-
CUENTA Y SEIS

Alt. 3 de Marzo de 1746

En su Ayun. to. C. H. Senor

Como se Cumplim. to. del Decreto ante
zedenre, Pasamos hazer pres. ad. S.
forma y el la adfunta declaracion que nuebam.
Can. Come y de nra. oin. ha pasado ha azer lo
sario y de or. Joseph Torresillas Maxife de Madrid
Gen. y de or. en la que respecto no da mas valor
los despachos a los tres Cuartos de pre que bolu
conven. ta esta parte Permutar de la Ca
lle de Hostalera ala de foncaxtal
p. sex de Igual estimacion los
sitios, mediante la Texcania q.
p. vn lado, y otra tienen con la
Red de S. Luis, y redundax en bene
ficio del publico pues de esta for
ma quedax a la Ligneal y qual
y sininconzes, y se observa a
todo ornato y solicia, segun
en la Planta se demuestra
no parece puede S. S. con los

Vesguardos que fuesen desuagrado
dispensable la exarua que se
soluuta, saluo su Superior dic
tamen al que entado su fetamos
Este. M. y febrero 26 de 1746 =

Ign
D. Juan Moretti
D. Juan de los Rios
D. Juan de los Rios

ado
c
os
a=

3
3
3

Supl. Individa. Diferen. de angustia

Galante de Madrid, Digo. Lucando, non

de Nacion, Mente, Como Comendado qu

Exquisito de San Luis, Luis, Exquisito de N

La Lente que tiene, el ti

Quanto Chaco de 2.ª. Situ. Enchafet, de

Exquisito, Japon, No, Los Calle de

Este Memento del S. Gr. Lente de Nacion

Linearia e Secundo Con Memento de N

Esto que Nacion, Como de Nacion de N

Facienda de Nacion de Nacion de N

Viendo que fuesen de cualquier
Exposición la obra que se
solista, valen en el presente de
tamen al que entada su fe como
Lore. M. y febrero 24 de 1746

Ensigne

J. P. Duhamel Honorable

Donde se ha
C. E.

Joseph, Vizconde de Lopera de arquitectura, Maestro de obras
y alarife de Maestros, Diego, Quevedo, nombrado, Don el Señor
Don Julián, Morete, Como Comisario que es Dho S. E.
El quarter de San Luis, Lara, ejeutos de medida y recono-
zer, La Linia que circundan, el sitio, de unas Casas
que estan en esta D.ª Sita en la Ved de San Luis frente
de la fuente, y azen, fite, Dos Calle de Ortaleza, y fonce.
Deate veniente del S. Don Pedro de Alvarado, y Dho Reconoce-
y medida e ejecutado con asistencia, el Dho Señor Comisario
Yallo, que porta, Calle de Ortaleza de de la esquina dela,
fachada de la Ved a Distancia de 122 Pies y los quatro
forma un Angulo Obuso que sea adha Calle y prolongue
La linea fite, fachada Alacana que Asistencia de Lucas
De, e obra con, 45 Pies yabiendo tirado La linea Venta, de
de la referida Esquina, entoda su longitud y enclava
En ella La Casa de Don Lucas Alfo y el angulo obuso arriba
Mencionado que se abre por la Calle de Ortaleza Dho

Quatro de pte, que multiplicados segun Regla Dorlos 133
Die y tres quartos quetiene el Longitud Salina pertene-
ciente al sitio del Señor D. Pedro de Astuarena
Compone el área Plana del Triangulo que forman
dhas Linias Setenta y quatro Die y siete Obtaos qua-
drados Superfizi lo que de perder dho S. D. Pedro
de proprio suelo para dar lugar a la Linia Recta y por
la Calle de San Carral desde la esquina de la ed de
San Luis Natividad de 187, Die forma un angulo
Obtuso que entra en el mencionado sitio del Señor D.
Pedro y por que Salina Conquarenta y Cinco Die y
quatro Cuartos facienda Alas presada Casa que firmen
D. Lucas del Bua y abiendo tirado Salina Recta desde los
dos extremos Alto queneventa Saliz dho Angulo ala
dha C. de San Carral Tres quartos de pte que multipli-
cados por ciento y ochenta y siete Die quetiene el Longi-
tud Por esta Parte el sitio perteneciente adho Señor
D. Pedro, Compone la área Plana del Triangulo que
forman dhas Linias, setenta Die y Obtaos que es la can-
tidad que toma dho S. D. Pedro de la presada Casa
de manera que Terados Ctos de los Setenta y quatro
y siete Obtaos que porta C. de cantalera de dicho sitio

Quedan Afavor de Madrid quatro L^{as} y tres quartos
cuadrados Superficiales, y por lo perteneciente a el sitio
de La Casa que Azm^{ta}, el Señor Dⁿ Lucas Melbua
Lote Quatro despues que puerde este sitio Lote C,
Hostalera, el triangulo que forma su longitud con
Lote treinta y tres L^{as} y tres quartos cuadrados Superf.
y por la Calle de Foncarral el triangulo que forman
su Linia compone su area treinta y tres p^{as} y quince
Diez y seis a^{os}, Cuya Diferencia es de Diez y seis a^{os}
despues Lo que fue Dan Afavor a el sitio de el Sr.
Don. Dⁿ Lucas, Cona. Cuya Diferencia siendo la Dife-
rencia, como estan Corta fue Daron dhas fachadas
Bajo de una misma Linia Recta segun acuerdo
de Madrid Policia y ornato, Publico y en quanto a
el Valor Delos p^{as} de sitio de 60 denis es y equa y p^{as}
por Ambas partes, Aze, alas Calle Publicas Contigua
Alas de San Luis y no merez mas estimacion por
una que por otra Esto con saber y entender y lo.
Sizmo Madrid y fe. 18 de 1746 a^{os}
Yo Joseph de la Silla

D. J. B. Chavesillas Profesor de
 Arquitectura Maestro de Obras y Alarife
 de Madrid Digo, que he sido nombrado
 por el C. D. Julian Morero como Comisario
 que es dicho C. del Cuartel de S. Luis pa-
 ra efecto de medir, y reconocer las li-
 neas que circundan el sitio de unas
 Casas que estan en esta Villa, situas
 en la Red de S. Luis, frente de la fuente
 y hacen alas dos Calles de Hospitalera
 y foncarnal, pertenecientes al R. D. D. D. D.
 de Aoticaarena, y dicho reconocimiento
 y medida es executado con asistencia
 de dicho C. Comisario, y hallo que la
 Calle de Hospitalera desde el angulo de
 la fachada en frente de la fuente adir-
 rancia de ciento noventa, y nueve pie-
 y tres quartos, forma un angulo obtuso,
 que vale adicha Calle de Hospitalera

y porique la linea haciendo fachada
alas Casas que administran D. Lucas
de Urbina, con quarenta y cinco pies
que aviendo tirado la linea recta des-
de la esquina de la Red de
D. Luis en toda su longitud, incluya la
fachada de la Casa que administran di-
cho D. Lucas de Urbina, hallo que el
angulo obtuso arriba mencionado vale
ala expresada Calle de Hortalera
tres quartos de pie lo que deve perder
dicho D. D. Cano de Ferrerasena de su
proprio suelo para reducirle a linea
recta segun solicia y ornato de Madrid:
Y por la linea de la Calle del Poncarral
desde la esquina que hace ala facha-
da real de la Red de D. Luis a distan-
cia de ciento ochenta y siete pies, forma
un angulo obtuso que se entra en el

sitio de dicho C. D. Pedro de Arcearena
y porique la linea con guarenta y cin-
co Pie y quatro haciendo fachada
ala enmerada Cava que administra
el referido D. Lucas de Elvira, y abien-
do triado la linea recta desde los
dos extremos, hallo necerita salir
dicho Angulo hacia la Calle de
Foncarnal los mismos tres quatos
de pie que se pierden por la linea
opuerta dela Calle de Hortalera para
que queden dichas fachadas vaf de
una linea recta segun acuerdo de Ma-
drid, Policia, y Oratorio publico en que
nose oigue agrario alguno, esto decla-
ro y lo firmo. Madrid y Febrero nueve
de mil setecientos guarenta y seis.

Joseph Bordesillas

Ayuntamiento de Madrid

RECEIVED
OFFICE OF THE
MAYOR
CITY OF MADRID
JAN 10 1884



Ayuntamiento de Madrid

En este Plan, Se demuestran, Con lineas, Nepras Los Suelos que Pertenecen, a el Señor D.ⁿ Pedro, de Alcañena, aia La Red, de S.ⁿ Luis Lasso es palda La Casa, que Administra D.ⁿ Lucas de Urbina, y La medianeria que, este ase Con La Casa Grande ynmediata, Para que las lineas de las fachadas de las Calles de Ortaleza y Foncazal Salgan, Retan y en los angulos que otinen Segun Aluerdos de Madrid Para el ornato Publico, des de las dos fachadas de la Casa Grande, Por ambas Calles asta las dos esquinas de la Red, de San Luis, Senuevita entrarse Por la C.^a de Ortaleza Con dha linea, en el Sitio, de el Señor, D.ⁿ Pedro, tres quantos de pie, y Salirse Contra o Puerta a la Calle de Foncazal otros tres quantos de Pie, Segun lo de muestran Las lineas de Puntos,

Casa Grande, que, Linda Con la que Administra, D.ⁿ Lucas de Urbina

Casa, que, Administra D.ⁿ Lucas, de Urbina,

Sitio, Perteneciente, a el Señor, D.ⁿ Pedro, de Alcañena,

C.^a de Foncazal

C.^a de Ortaleza

Fachada, a La Red, de San, Luis, Ayuntamiento de Madrid

6t-28-1

1-24-79



En el año de mil ochocientos y noventa y tres, a diez y siete de Mayo, en la villa de Madrid, en el Ayuntamiento de ella, se acordó y se acordó lo siguiente: Que se conceda a don Juan de Dios, vecino de esta villa, el privilegio de que pueda vender y disponer de los terrenos que le pertenecen en la villa de Madrid, sin que sea necesario que presente a la Real Audiencia de ella para que le conceda el privilegio, como se ha practicado hasta ahora.

Casa grande que linda con la que es de don Juan de Dios

Casa que linda con la que es de don Juan de Dios

Casa que linda con la que es de don Juan de Dios

C. de Juan de Dios

C. de Juan de Dios

1-8479

Planta Vasa,

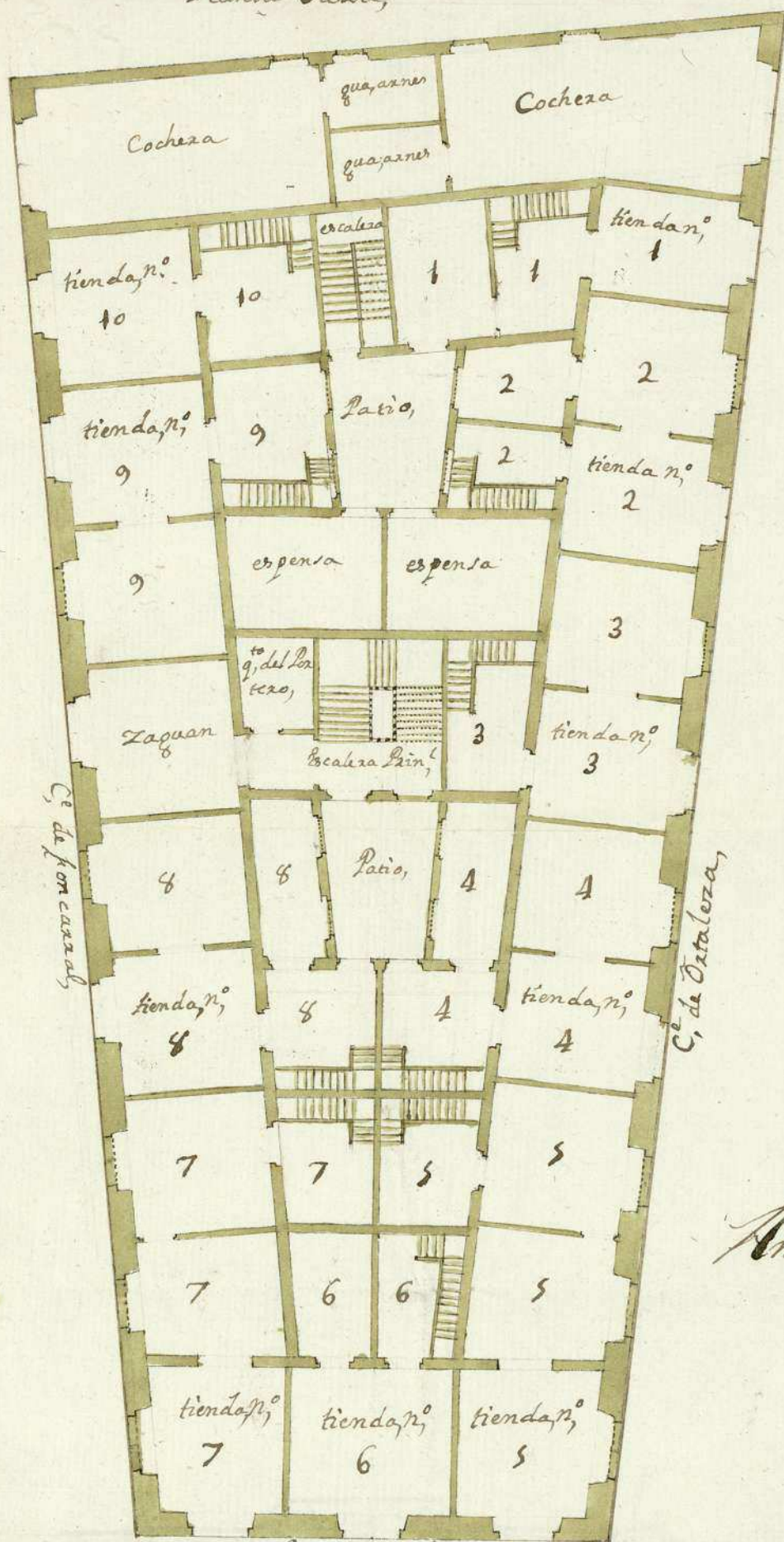

60 50 40 30 20 10 12345678910 Pies,

Antonio Balcarcel

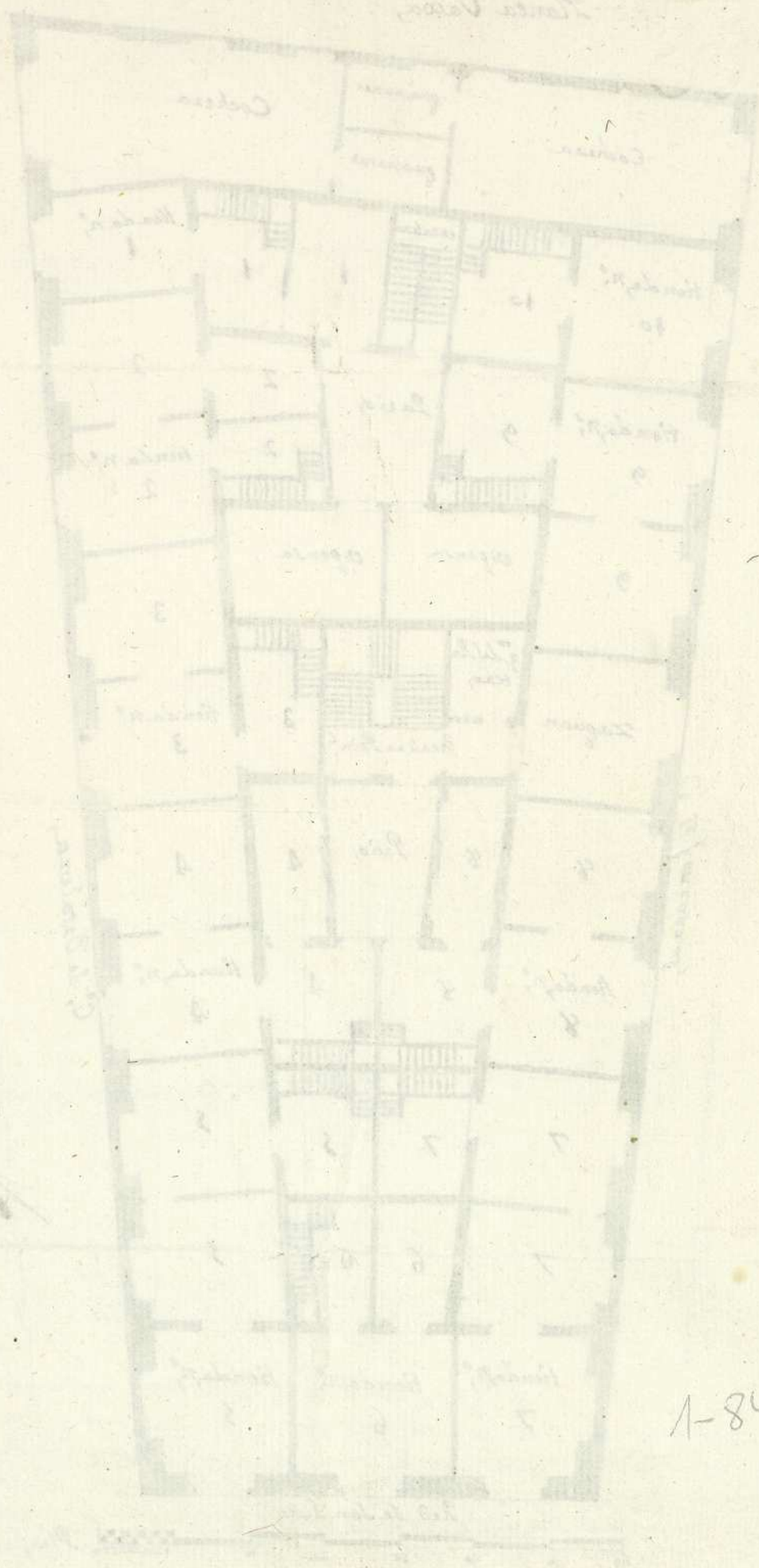

1-84-79

(1)

