

1^a 66 39.

²
Ayuntamiento 1836

Policia

Solicitud y licencia a D. Ant. Gi-
ardoni para la compra de la casa
C. de la Merced n.º 19 man.º 13

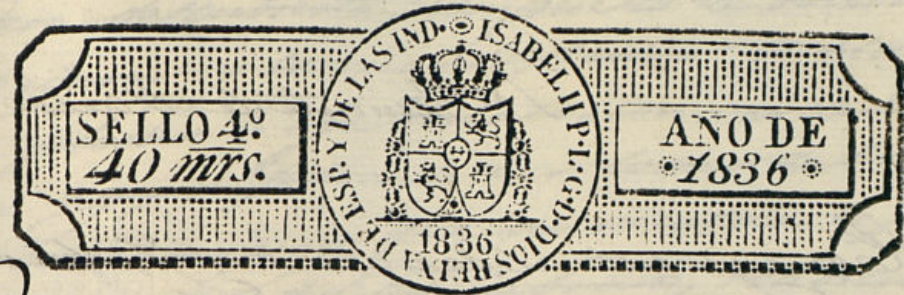

Excmo. Sr. Ayuntamiento de Madrid
Excmo. Sr. Teniente de Alcalde de la 2.ª Sección de la 1.ª Demarcación.

D. Antonio Giardoni dueño de la casa sita en esta Corte Calle de la Herrería n.º 19.ª, Manzana 13.ª, A. N.º. tiene el honor de hacer presente que en cumplimiento de lo dispuesto por el Excmo. Señor Comisario de esta A. N.º. ha determinado describirla por arribo y constancia otra de nueva planta con arreglo al adjunto alzado de fachada formado por el Arquitecto D. Vicente Sancho en cuya atención, A. N.º. suplica se sirva concederle el correspondiente permiso para principiar dicha obra y que el Señor Arquitecto Mayor por ala tira de medidas y señalamiento de terreno para la colocación de materiales: así lo opera de la justificación de N.º. Madrid veinte de Agosto de mil ochocientos treinta y seis.

Ant. Giardoni

Madrid 22 de Agosto de 1836

Informe el Sr. Arquitecto Mayor.
Pagaza

Porfomento de Alcalá

Consigniente al decreto de S. M. he visto y reconocido la licencia que deba observarse en la construcción de la nueva fachada que da Antonio Giardoni intenta edificar en la casa n.º 19 mano.ª 13, sita en la Calle de la Uceda, con arreglo al plan que presenta formalmente por el Profesor de Arquitectura D. Vicente Sanz, el cual ha de dirigir la obra y en su consecuencia, que dicha fachada debe establecerse en línea recta lo que tiene de extensión, atado por la mano derecha con la casa n.º 23 nueva y por la izquierda con la marcada con el 17 también nuevo. En cuyo supuesto no se me ofrece reparo alguno, para que se sirva el Excmo. Ayuntamiento conceder la licencia que solicita el interesado, bajo la observancia del diseño presentado, pero con las precisas circunstancias que los arquitectos han de construirse de piedra pedernal con mezcla de cal y arena, sobre terreno firme, de donde cuatro pies de grueso, hasta medio pie mas bajo que el enrejado del piso de la Calle, donde se tallan de medio pie de cada lado, se levantará el recato de cantería de tres pies de altura a lo menos y el toron corrige, elevándose dos hiladas de cantería en el punto que eleva de la Calle, continuándose a nivel hasta el enrejado, sin que falten estas en ningún punto de la fachada, sobre el referido recato y con el mismo grueso antiguo de tres pies, seguirá de fábrica de ladrillo y mezcla de cal y arena el cuerpo bajo hasta la imposta del piso principal y de la misma fábrica en todas sus alturas, siendo los arcos de puercales y ventanas del propio material, sin entramarse alguno en trumbales de madera, tallándose un cuarto de pie por lo interior en cada piso de los menores de forma que resulte en el cuerpo alto dos pies y cuarto para el asiento de la obra, que

de madera descubierta, compuesto de soleron, canchales con tocadura y corona superior moldada y con celones de plomo u opa de lata con verdaderos que enrojan las aguas fuera de las liras de la acera en terminos que no vistan a plomo colocados en terminos que no vistan a plomo sobre los faroles del alumbrado, recibiendo las bovedillas y respaldos con yeso las boardillas entran al filo interior de la fachada, sin atar nada sobre el alero, dejando los balcones del entresuelo envejecidos en el muro sin resalto alguno, los del primer piso y medio de buelo, uno los del segundo y los del tercero, teniendo todos ellos de altura tres pies y tres cuartos, y el intervalo de los balaustrados de seis dedos, dejando recibidos las pautas en el grueso de la pared un pie y mas de otro separados del vivo de la cara de las ventanas: en las puertas no habrán batiente ni peldaño que saque del filo exterior para que no impida el tránsito publico, debiendo abrir aquellas hacia el interior de la casa; en la acera se levantarán liras de piedra berroquena de 5 pies y medio de altura, con inclinación del adarén, cuyas liras tendrán de grueso medio pie y el adarén uno y medio de altura, y diez dedos por lo menos de grueso, labrado todo a corda y conjunta tiradas cuyo asiento se hará con mortero de cal, bajo de una variante elevada a los puntos que se demarcarán a su debido término de precisa obligación unir la nueva a la antigua de tal forma que no resulte peldaño alguno que impida el tránsito publico, sin que en dicha acera puedan abrirse lumbreras horizontales a los balcones, debiendo colocarse en las nichetas de las puertas, ó ver puercales a los demás huecos, por ultimo se revoque la fachada con buena y delgada trita de tur y las puertas exteriores así como todos los balcones de esta casa se pintarán de blanco y no de otro color, segun lo mandado, observándose en la ejecución del andamio para la fachada de esta casa lo siguiente. Las almas serán

de sermas colocadas en medio de los muros, a excepción de las
dos de los extremos, que estarán a la línea de las muras me-
diadas y de este modo se evita haya machinales en la
fachada y las puertas serán de madera de a pie y los
tablones de buena calidad sin nudos sacados, ponién-
do tres tablones por lo menos en el ancho de cada an-
dama, no consentiendo el Arquitecto Director a car-
guen con mucho ladrillo, y para evitar todo motivo de
degradación se pondrán maderas de a ocho ó de a diez
entre las almas que tiran de contrapesos ó barandilla
elevados de los tablones cuatro pies menos cuanto se
doblado este cuidado en donde se coloque el yeso, como
el que será formado con todo el poder, los andamia-
interiores cuidará el Profesor de hacerlos segunarte,
con la idea de evitar la ocurrencia de una degradación.
Pero como el Excmo Ayuntamiento se halla debidamente ten-
cargado de la policía, buen aspecto de los edificios y
de la seguridad pública, podrá cuando guste el Sr. Alcalde
de u el Sr. Teniente de Alcalde encargado de la demar-
cación en que se halla esta casa mandar que reconoz-
ca e informe sobre el estado de la obra, sin embargo
que el dueño deba dar aviso luego que esté sentada la
cimentación para practicar el primer reconocimiento, se-
gundo después de enmarcado el giro final y tercero quan-
do se halla coronado la fachada con el alero, para
que practicadas, coste por ellos, habiéndose cumplido
cuanto el Excmo Ayuntamiento tiene resuelto sobre
el particular. Madrid 24 de Agosto de 1836.

Juan Javier de Mariategui

Madrid 24 de Agosto de 1836

Conformandome con el anterior informe del Sr. Arg. Mayor,
para el Excmo Ayuntamiento p.º q.º, si lo tiene a bien, se sirva
conceder la licencia q.º se solicita. Pagaaga

Madrid 26 de Agosto

Ayuntamiento de Madrid

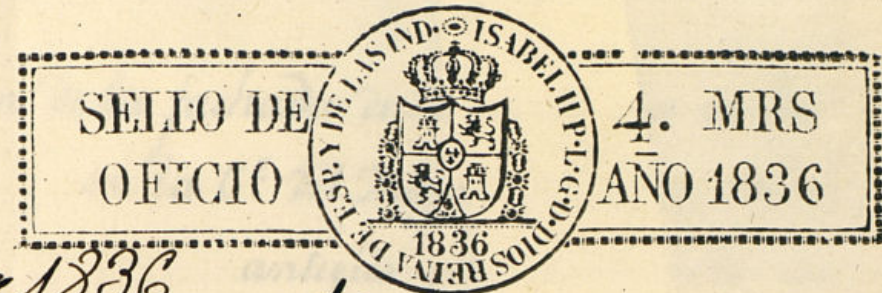

1836

Dr. su Arg.º

Concedese la licencia pedida con arreglo a lo q.º se informa y dese
por certificación, siendo presente lo mandado en la coloca-
ción de materiales y el combro, y no envarar el tránsito
público

Juan Javier de Mariategui

OFICIO DE
 AÑO 1836
 1836

Concedo la licencia para que se
 por el presente se permite la
 con el nombre de *de*
de
de

de
de

Decoracion de la fachada de la Casa, que se ha
 en la C^{te} del Duque de Alba, señal
 antiguo y 19 nuevo de la m

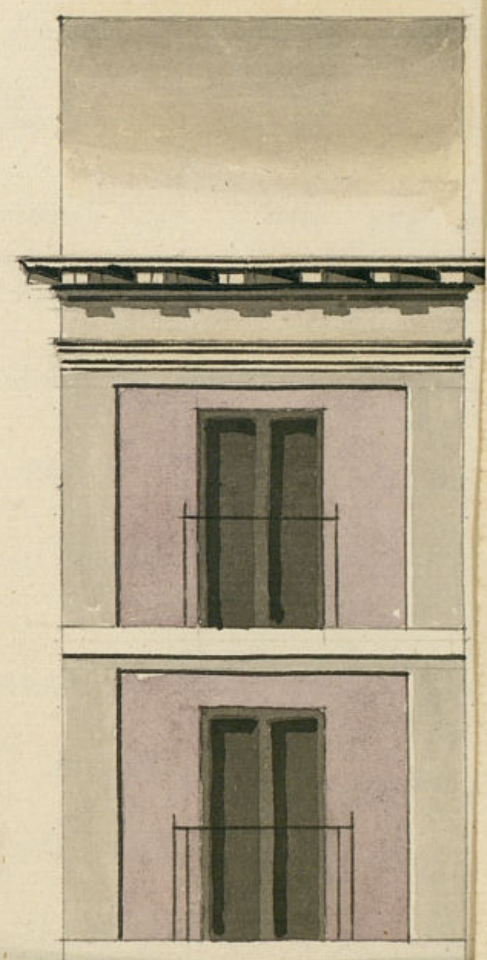

2111 + 1111
 1836
 01070

Decoracion de la fachada de la Casa, que se ha de construir de nueva planta
 en la C^a del Duque de Alba, señalada con el num.^o 3
 antiguo y 19 nuevo de la manzana 13.

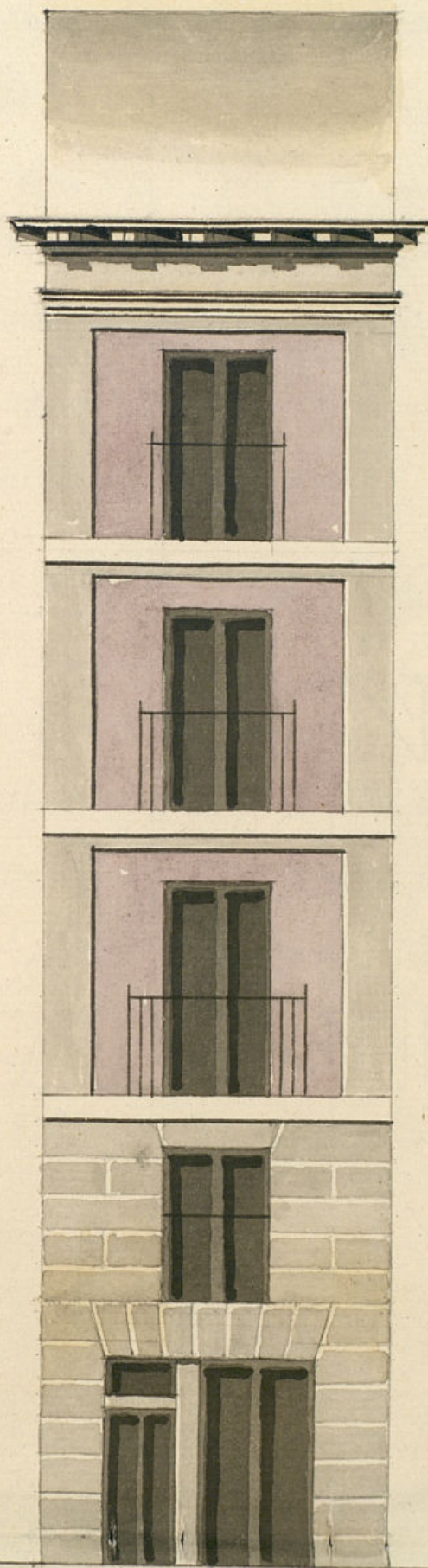

Madrid 22 de Agosto. 1836.

Vicente Sanchez

3

Informado en 24 de
 Agosto de 1836.
 Manategui

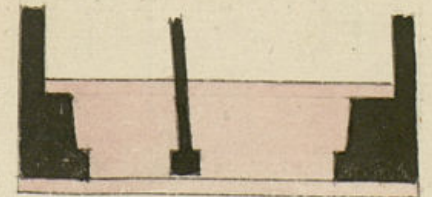

5 10 20 30 40 50 p'ies.

amiento de Madrid

J.^o Cipriano Maria Clementin. & & &

ma
Lana

Certifico que por D.ⁿ Antonio Giardini. Dueno de una casa C.^a de la Mercad. num.^o 19. man.^a 13. se dio memoria al dho Exmo Ayuntam.^{to} pidiendo licencia para su reedificacion de nueva planta, y construccion de su Fachacha con arreglo al Plano que acompañaba formado por el Arquitecto D.ⁿ Vicente Sanchez. Pasado a informe de los D.^{os} Teniente de Alcalde y Arquitecto mayor, lo hicieron ambos en los terminos siguientes.

Aquí los informes.

Dado cuenta al dho Exmo Ayuntam.^{to} en el celebrado en 26 de este mes, acordó conceder la licencia pedida, con arreglo a dhos informes, y se diere por certificacion. teniendo presente lo mandado en la b-locacion de materiales y exambros para no ~~embarrasar~~ el tránsito público. Y para que conste lo firmo en Ma-
drid a 30 de Agosto de 1836. =

[Signature]
Ma

b
b
b

Antonio Giardoni Juen. de la
^{ce ala maced}
Cala, n.º 19 m. a 13, solicitó la licencia
oportuna para construir la de nueva plan-
ta p.ª la ciudad Viñoria, acompañada el
plan de su ^{trazado} ~~plantación~~ aprópiado e informal
p.ª el Sr. Teniente Alcalde la Demarcación,
y Sr. Arquitecto Mayor no hallando
rep.^o

26 de Ag.^o