

5469
1^a — 66 — 48

to
Ayuntam. de Mad.^d

1836

Policia

Solicitud y licencia para la constru^W
ce para Carrera a S.ⁿ Jeronimo con ace
roxas ala f.^{ca} al Pozo n.^o Cantiguo de
la man^a. 211 —

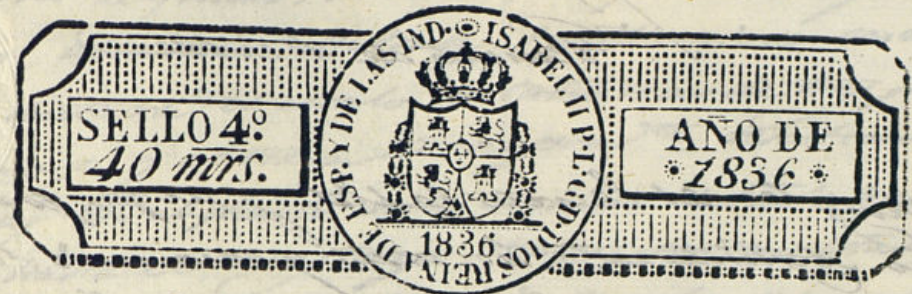

Como Señor

D. Guillermo Toldado vecino de esta corte y
en cargo de levantar una casa de nueva
planta en la Carrera de San Jeronimo con
accesorias a la del Pazo Señalada con el n.º 6. ant.
manz.º 211. vago la direccion del Arquitecto.
a probado de la real Academia de San
Fernando. D. Josef Joaquin de Troconiz.
como consta por el adjunto plano q.º acom-
paña por lo q.
S.º E. Sup.º se sirba concederle la licencia
q.º solicita para poder acaer dta obra
Dios que a V.º E. mds a. Madrid 13 de
Agosto de 1836. Guillermo Toldado

Madrid 20 de Agosto 1836.

Por acuerdo del Excmo. Ayuntamiento

Pase al Sr. Jefe de la demarcación
p.º e. oiendo al Sr. Arquitecto mayor informe
lo q.º se le ofrezca y parezca.

Pase al Sr. Arquitecto mayor para que
informe.

Excmo. Sr. D. D. de Alcalá.

Consigne al decreto de S. M. y al que pre-
cede del Excmo. Ayuntamiento he visto y reconocido la linea
que debiera observarse en la construcción de la casa de
chada que D. Guillermo Soldado, como encargado de la ejecu-
ción de nueva planta de la casa, señalada con el n.º 6 y arena
tigua manz.ª 211 sita en la Carrera de San Jerónimo
con accesorias a la del Pozo, intenta edificar con arreglo a
plan que presenta, formado por el Académico de Ingenio
rito de la de Nobles Artes de San Fernando Don José
Joaquín de Troncoso que ha de dirigir la obra, y en su
consecuencia digo: Que la fachada de la Carrera de
San Jerónimo, cuya altura es de 28 pies y un octavo
ataca por la mano izquierda con el n.º 11. nuevo
y por la derecha se remeterá de la casa medianera
tres cuartos de pie. La fachada de la Calle de
se establecerá en linea recta los 26 pies que
tiene de estension, atando por la mano derecha con
la casa n.º 11. nuevo y por la izquierda se remete realero,
de la casa medianera pie y cuarto, resultando de ambos
dos alineaciones perder esta porción de su su-
perficie 26 pies $\frac{51}{64}$ que al precio de 36 reales, precio
medio proporcional en ambos plantos, importan
937 reales y 30 mrs. v.º, los mismos que deben re-
abonados a D. Guillermo Soldado, como encargado
de la casa en cuestión, de los fondos municipales
pales de esta M.ª N.ª villa, por quedarán bene-
ficiados del público. En cuyo supuesto no se me ofrece
reparo alguno para que se sirva el Excmo. Ayuntamiento
tanto conceder la licencia que solicita el interesado
bajo la observancia del mismo presentada, pero como se hace en esta fachada, debiendo el encargado de esta
las precisas circunstancias de que los ciñen, a fin de que no pudiese detenerse alguno la inspec-
ción de construcción de piedra pedernal, como de
cha de cal y arena, sobre terreno firme, dando

cuatro pies de grueso, hasta medio pie mas vajo que el entres-
del piso de la calle, en donde rebaltándose medio pie de cada
lado se sentará el zocalo de contención de tres pies de altura
a lo menos y el tirón correspondiente, resultando por cada
descubierta en el punto mas elevado de la calle, continuándose
hasta el mas vajo, sin que faltan estas en ningún punto
de la fachada, sobre el referido zocalo y con el mismo grueso
de tres pies, seguirá de fábrica de ladrillo y mureta de cal
el cuerpo vajo hasta la imposta del piso principal y de
misma fábrica en todas sus alturas, siendo los arcos de
del propio material, sin entraseado al-
de maderas, rebaltándose un cuarto de
por lo interior en cada piso de los superiores, de forma
que resalte en el cuerpo alto dos pies y cuarto para el asiento
del alero, que será de madera descubierta, con guarnición de
caneillas con toradura y corona superior mol-
dada con canelones de plomo u oja de lata con vertederos
que arrojen las aguas fuera de las horas de la noche,
colocados en terminos que no vistan plomo sobre los fu-
tes del alumbrado, rebatiendo las boquillas, caballetes
y reparados con yeso las bravillas de sentar al filo
interior de la fachada sin antepecho colado sobre el
balcones del entresuelo cubiertos en el
sin resalto alguno, los del piso principal de pie y
cuarto de vajo, uno de los segundos y tres cuartos de pie los
del tercero, teniendo todas ellas de altura tres pies y tres
cuartos y el intervalo de los balcones de diez dedos,
de fondo recubierta, las patillas, en el grueso de la pared
un pie y una onza de otro reparados, del mismo de las
ventanas y las repas, no saldrán del muro de la fachada,
en las puertas no habrá batiente, sin pel daño, que salga
del filo exterior, para que no impida el tránsito, público
debiendo abrirse aquellas hacia el interior de la porción.
y hallándose ejecutada la nueva obra, en la Carrera
de San Jerónimo, solo resta el enlazar el corte rematando
de esta fachada, debiendo el encargado de esta
a fin de que no pudiese detenerse alguno la inspec-
ción de obra, poner un tirón de madera que oja la

altura que esta tiene con relacion al empotrado: y asi mismo cubrir lo menor con medio pie de tierra, toda la longitud y anchura de la acera que ocupa, el pra-
lenque que he ordenado a dho soldado debe poner pa-
ra evitar al publico las menores incomodidades posi-
bles. En la calle del Pozo se pondran losa de trapie-
de ancho y de grueso medio pie, labradas a escoda
y con punta tirada, sentadas bajo de una resanta y
sobre tortada de cal, unidas con las superficies del empotrado,
sin que en dichas aceras puedan abrirse lumbreras, hori-
zontales a los balcones, debiendo colocarse esta en la moche-
tas de las puertas o verticales a los demas huecos, por
ultimo se revocaran ambas fachadas con buena y
delgada traza de lun, y las puertas exteriores, re-
jas y balcones de las dhas dos fachadas se pintaran
de blanco y en de otro color, segun lo dispuesto,
observandose en la ejecucion del andamio p.^a las fachadas
de esta casa lo siguiente. Las almas seran de yeso,
colocadas en medio de los huecos a excepcion de las dos de
los extremos que estaran a la linea de los muros median-
teros, y de este modo se cubra toda la fachada con la
fabrica y las puertas seran de maderas de a seis y los
tablones de buena calidad sin nudos saltadores, poniendo
tres tablones por lo menos en el ancho de cada anda-
mizada, no constituyendo el arquitecto Director se carguen
con mucho ladrillo y para evitar todo motivo de desgra-
cia se pondran maderas de a ocho o de a diez, entre las
almas que tiran de antepecho o barandilla elevada
de los tablones cuatro pies menos cuarto, redoblado este
cuidado en donde se coloque el pescante el que sera for-
mado con toda solidez, los andamios interiores
unidos al exterior se hagan segun arte, con la idea
de evitar la ocurrencia de una desgracia. Pero como
el Excmo Ayuntamiento se halla exclusivamente encargado
de la policia, buen aspecto de los edificios y de la
seguridad publica, podra cuando quisiere el Sr. Alcalde

o el Sr. Teniente Alcalde encargado de la demarcacion en
que se halla esta casa, mandar que reconozca e impon-
ga sobre el estado de la obra, sin embargo que el dueño
debera dar aviso, luego que este tentada la ventana
para practicar el primer reconocimiento, lo segundo des-
pues de enraseado el piso principal y tercero, cuando
se haya coronado la fachada con el alero, para que
practicados, con este fin se haya habido cumplido cuanto
el Excmo Ayuntamiento tiene resuelto sobre el particular.
Madrid 26 de Agosto de 1836.

Madrid 26 de Agosto de 1836
Juan Javier de Maiategui

Visto el informe del Sr. Arquitecto mayor
no hay en conveniente en conceder la
licencia q^a solicita este interesado.

D. Mayor

Madrid 31 de Agosto de 1836

En su Ayuntamiento

Concedese la licencia pedida con arreglo a lo q^a se informa y dese
por certificacion, teniendo presente lo mandado en la colocacion
de materiales y escombros para no embarazar el transito p^a ya su
tiempo se hara el aviso del imponse de, por de sitio que quedan a be-
neficio de esta V.^a

Ha certif. en

*Diseño q.º demuestra las fachadas de la Casa q.º se ha de construir de
nueva planta en la Carrera de S. Jeronimo con accesorias á la C.ª del Pozo señalada con el
num.º Antiguo de la Manz.ª 211.*

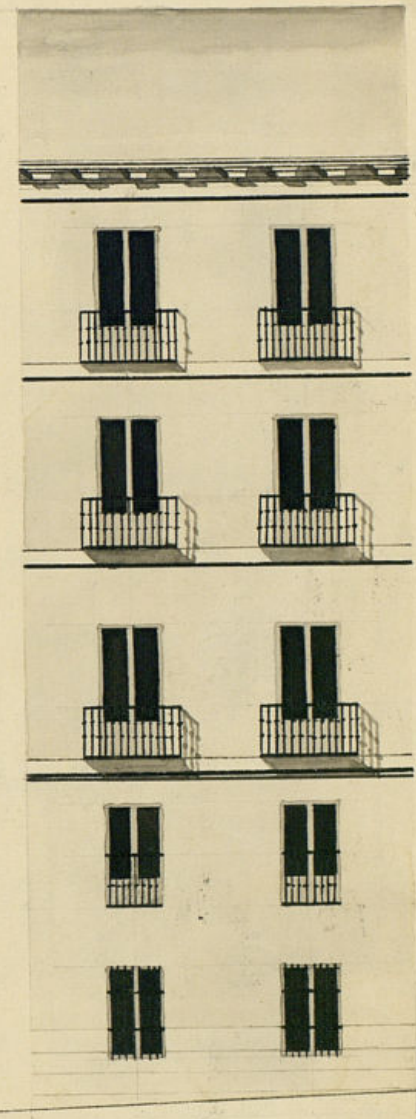
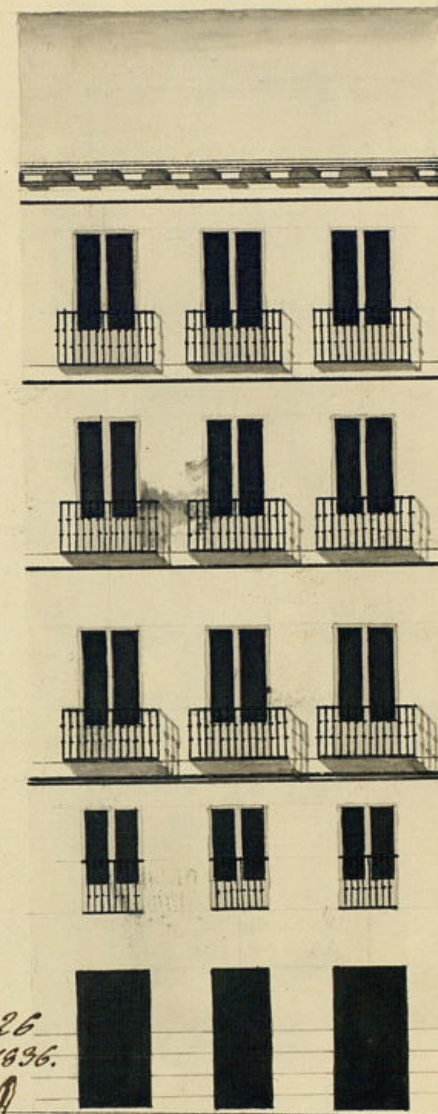

*Informado en 26
de Agosto de 1836.*

Masatequi

Fachada ala Carrera de S. Jeron.º

Fachada ala Calle del Pozo.

Mad. 17 de Ag.º 1836.

*Josef Torquios de
Tasconia*

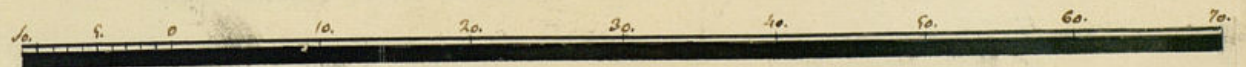

Escala de P. Var.

D.ⁿ Cipriano Maria Clemencin & C. & C.

Certifico, que por D.ⁿ Guillermo Soldado vecino de esta Corte, encargado de la ejecucion de una casa de nueva planta señalada con el n.^o 6 antiguo, manz.^a 2.^a sita en la Carrera de S.ⁿ Jeronimo con accesorias a la del Pozo, se dio memorial a dho. Excmo. Ayuntamiento, pidiendo licencia para ~~hacer~~ otra obra con arreglo al plano que presentaba de sus fachadas, formado por el Arquitecto aprobado de la R.^a Academia de S.ⁿ Fernando D.ⁿ Jose Juquin de Trocaniz. Parado al Sr. Veniente Alcalde de la Demarcacion para que oyendo al Sr. Arquitecto mayor informase lo que se le ofreciere, lo hicieron ambos en los terminos siguientes.

Aquí los informes.

Dado cuenta a dho. Excmo. Ayuntamiento en el celebrado en 31 de Agosto proximo pasado, a cordo conceder la licencia pedida con arreglo a dho. informes, y redirse por certificacion, y que asu tiempo se hará el abono del importe de los pies de centio que quedará a beneficio publico, teniendo presente lo mandado en la colocacion de materiales y encombros para no embarazar el tranito. Y para que conste lo firmo en Madrid a 3 de Septiembre de 1836.

Ha

Don Juan de la Cruz

Respetado Sr. D. Juan de la Cruz
de esta Real Audiencia de la provincia de San Juan de los Rios
muy señalado caballero en el n.º de su Real Cedula
de esta en la forma del Sr. D. Juan de la Cruz
la del Sr. D. Juan de la Cruz
punto de la Cruz
al Sr. D. Juan de la Cruz
cabeza de la Cruz
D. Juan de la Cruz
Al Sr. D. Juan de la Cruz
punto de la Cruz
cabeza de la Cruz

Don Juan de la Cruz
Dado en la Cruz
Dado en la Cruz
Dado en la Cruz
Dado en la Cruz
Dado en la Cruz
Dado en la Cruz
Dado en la Cruz
Dado en la Cruz
Dado en la Cruz
Dado en la Cruz