

1^a 83-127.

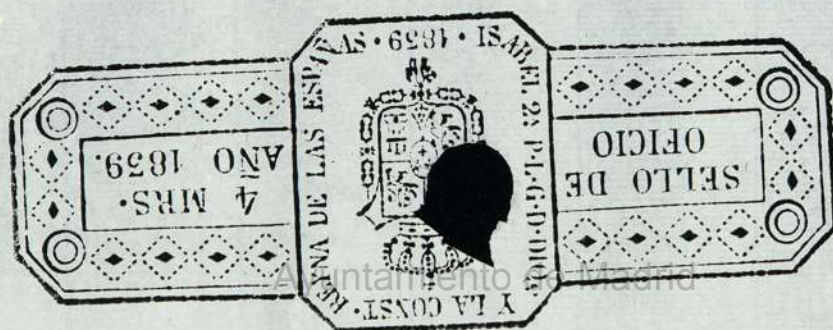

Ayuntamiento de Madrid



At. y At. 26 de 1735

H
Km. 1.

En su Ayun. Dn. Fr. Bautista Bue
na Oia Uezino desta
Remittese ael f.anc. Villa = dice tiene en
Comiss. al. Juan La Calle el prado
del p. g. Informe Unas Casas Suyas =
propias = Las quales fi
temiendo presente ene en pezadas a d. m. o. n.
y las Luernas y para poder Levantar
Cocheras no ande Las arreglada = La obra
ala planta que p. uen
abra aua f. uer. a Supp. que precediendo
como esta Acordado Las diligencias que se a. uen
praticar Se conceda la
seg. l. uadenanza y licencia necesaria para
que por el maestro de obra que te
libre Se execute La d. ha
Casas en que ficuara m. d. de 7
0.5.9

En la Villa de Madrid a treinta
días del mes de Agosto Año de Millo e
trezientos sesenta y tres. Yo Don Juan
de Miranda Cam. del orden de ca-
^{depo de Diego}trana; Regidor perpetuo de la Villa y
Comisario del quartel de San Cor^{mo} en
Villa del Partido de Guadalupe, y para
Reconocer el Sitio donde se ha de hacer
la fabrica que el M^{do} de la plan-
ta de Santa, nom^{bre} de el M^{do} Co-
rona M^{do} de obras, Valiente y de
Madrid, quene^{do} p^{re}s. Vasego y
en consecuencia estando en la
ile de la de Terquina de la de
lobo, donde se ha de he^{re}curar
la fabrica, y visto y Reconoci^{do} el
sitio que en su^{re}cur,
en^{do} Vasego n^{re} p^{re}curio de p^{re}curio
p^{re}curio M^{do} de el V^{do}
M^{do} de obras traxa los Colados como

centa
Mille
en
de
hacer
plan
mo
e
cep
taca
de
ana
do
en
cua
uno
xido
Como

100p.
51p.
32p.
20p.

Porcento en la Calle del 100 de la
las Casas de San Joseph Peraltita
hacen Medianeria hasta el Rio de
Lupio hasta la esquina del; Me hacen
las de Prado, viene delinea Recta a la
traviesas Grietas. Del de la ha he que
na por la Calle de Prado hasta la Ca
sa de don Diego de Alarcia Guachen Me
Medianeria, viene delinea a la casa Ang.
de Grietas = tirando lo Cordelo, de la ha
esquina por la Calle de Prado hasta la
Casa de San Juan = En el Conu. de Anton
Juan tiene = Vano la Calle de Santa Ana
= tirando otro Cordelo por la Calle del
100 de la ha esquina ha cada en frente que
son Casas del Conu. de San Juan = viene el Vano
la Calle de Grietas = Delo. de Prietas a Man
de la Sierra Guadalupe Santa la obra, ob
serva Cuella, oxnato, policia, Guachen
los a Cuellas de Me, notenidos en la Calle
Madra = Monasterio a riol Ribos
Incepit en el pario de la fente nitanyoco
Saquehes Calones fuera de la linea de el 2
rio, 2 = Guadalupe Santa de las Correcheras la

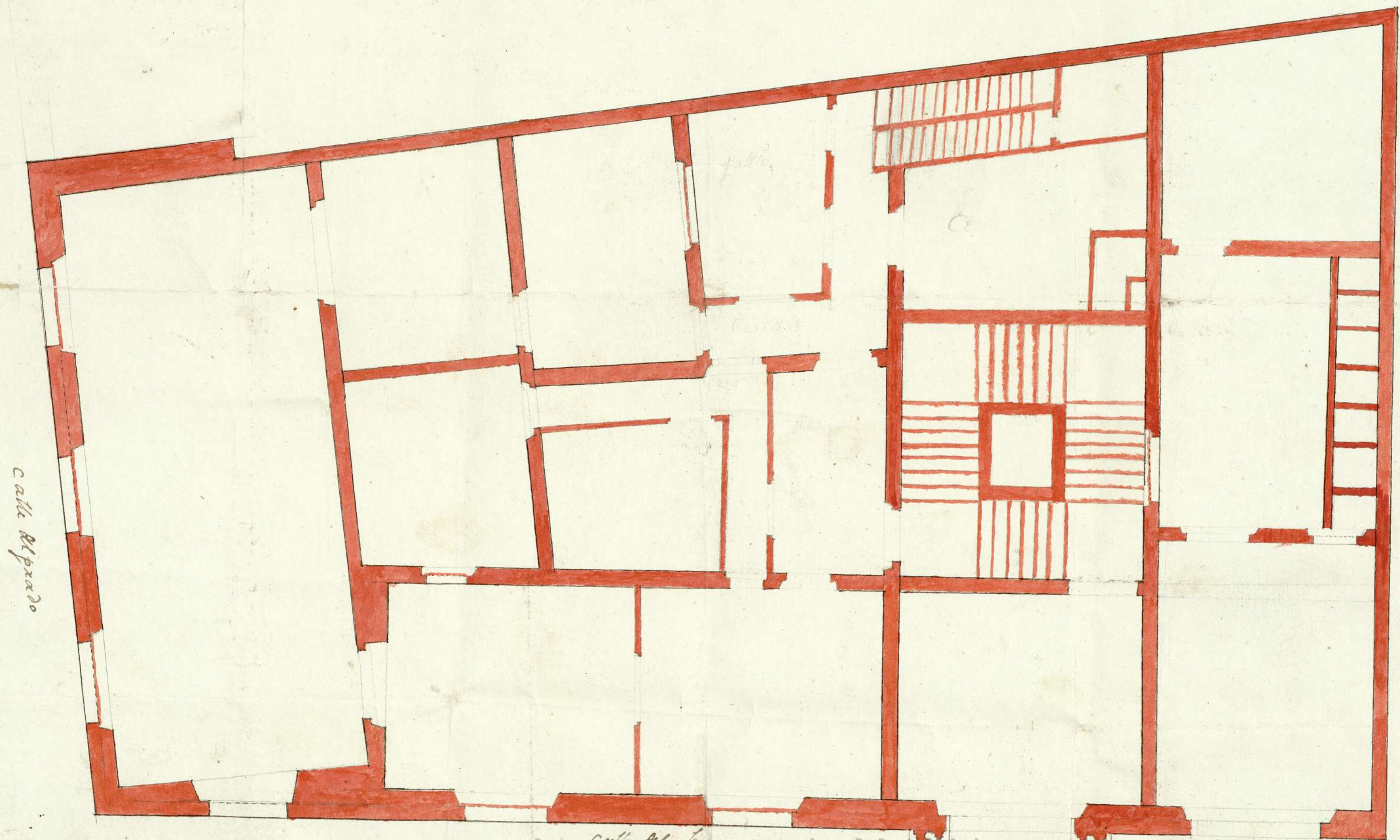

22395

10

pitipée

20

30

Ayuntamiento de Madrid

Manuel de la Puente

1- 83- 12.7

1736

1735.

1735

1736

1- 83- 127

CVBETVIDITZ

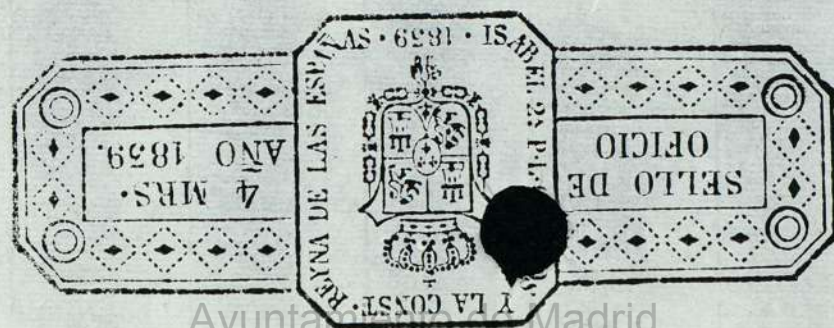

Ayuntamiento de Madrid



Ayuntamiento de Madrid