

1^a

100 - 100 - 100

M.ª D.ª A.ª H.ª (23) M.ª Señora

Enm. H.ª

1-83-134

Remítase á ella D.ª Juan de Sesma Cava-
nallero Comen. Uero del oñ de Santiago vezino

al Luannel de esta villa dize que S. M. Dios

le guarde se sirvió conzederle Real
p.ª y.ª Infirme facultad para reedificar unas

enta forma á cos-
casas propias de su Mayordazgo

sitas en ella en la calle de Alcalá
frente del Real Hospital de la Cor-

te, y nra Señora del Buen Suceso
con caudal que para en supodix

arreglada á la planta, que pres. cu.

En Execuz. de este ía reedificaz. se remato Judizi-
Acuerdo pare á los almente por el bño Teniente D.
nacez esta Cassa con Ayuntamiento de Madrid

Joseph de Loberillas Diego Bustillo en Agustín Ma
Alarife de M^o y demás tñan M^o Arquitecto, y para
Ministros que correspon- que pueda tener efecto dha obra
den. Y no aviéndose alla ^{ca} Supp. a V.S.I. se síava concederle
do imbararar ningun lizenzia, en la forma ordinaria.
no reparó á dñar los para dha redificación así lo
Loboselos para su fa- brica, en la conformi espeda de su gran Justificaz.
dad que Exprera el informe puesto en la Placeta, que acompaña con este
aque me remito, para que en su inteligencia Vuelva
Madrid lo que tubiere por mas conveniente. En el a
12 de Abril del 1737

Gabriel de Peralta

Ma
ua
bra
lexle
ria
lo
on
azi

este
celva
el a

1
Firma
M. Senoxa

D.ⁿ Juan de Seoma
Cavallero del oñ de San-
tiago vezino de esta villa.

Planta de agua principal
segundo y tercero

Manuel de la Sierra

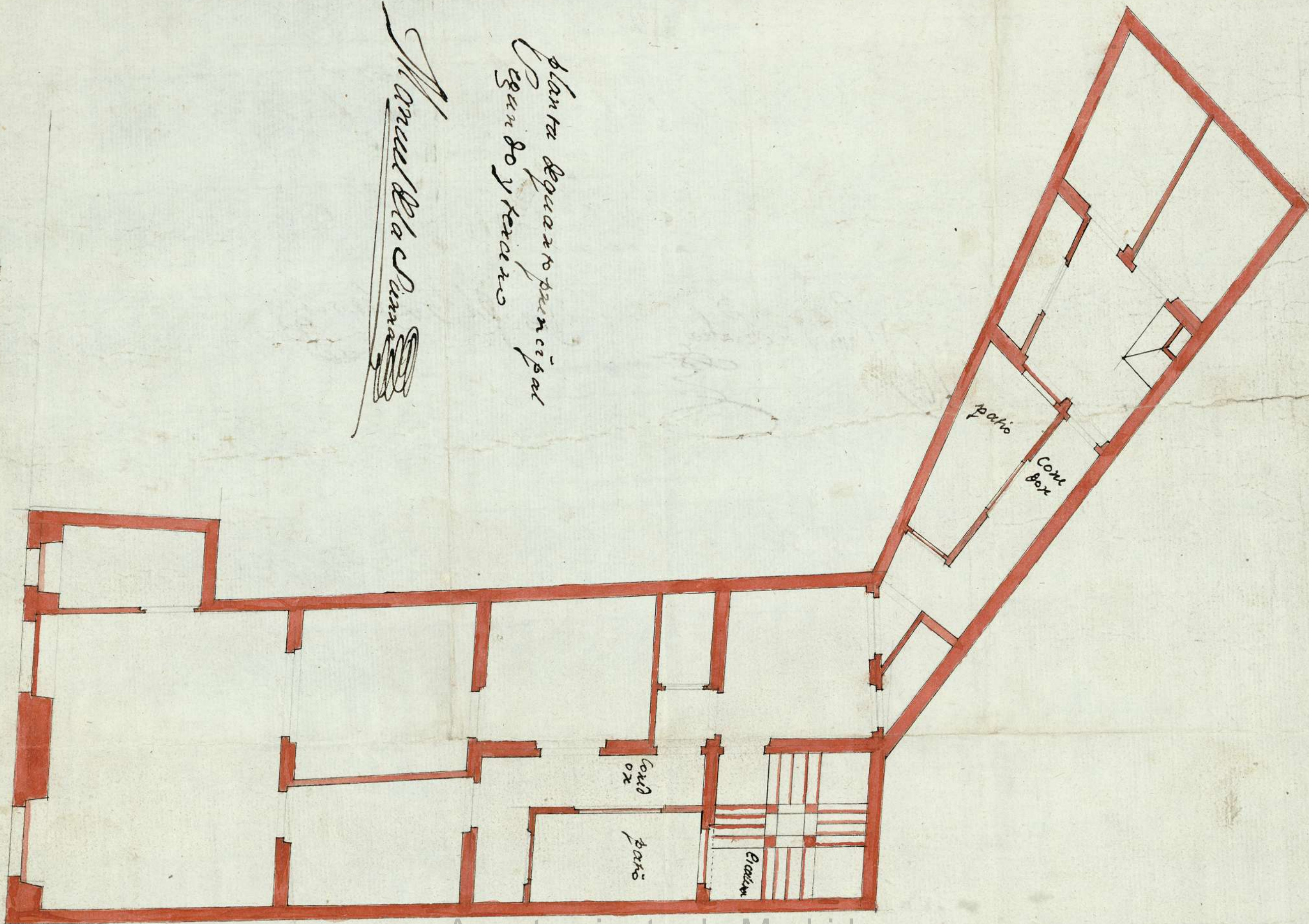

Ayuntamiento de Madrid

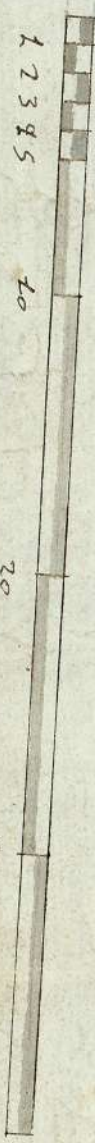

Planta de

ma
San-
villa

[illegible]

Joseph Fendervillas

The handwriting is a highly stylized, cursive script. The word "L'Esperance" is written in a large, flowing script across the middle of the page. Above it, the word "L'Esperance" is written in a smaller, more compact script. Below it, the word "L'Esperance" is written in a similar script. The word "L'Esperance" is written in a large, flowing script across the middle of the page.

ARCHIVO DE VILLA
Seco. 1 Leg. 83 N.º Orden 134
Inventariación

