

23 de Mayo de 1833

1-83-155

0-38

Enm. Hyun.

(1) anales.

AÑO DE
NOVA

1^a 83 - 155.

100 - 100

6543 m
28 de Sept de 1746

Ymo 1-83-155
Genoa

En su Ayun.

(1)

Remite al
Cau Comu

Comvento del Convento

que Informe
temiendo p^{te} lo
st^{te} acordam

de esta Corte. Dize tenia una
Cana ala Calle del n^o Vizente

do p^a su obervan^a

baxio delas Maxavillas, y
haviendosele axuinado p^{te}ten-

de su edificacion axueglada a

Ph

latraxe que presenta p^a cuyo
fin.

Ca

Supp. a V. M^{as}. que tomados las
providencias, que en semejantes

casos se acostumbra a sesix-
ba concederle la lizençia e liza

recomendado de Madrid

SELLADO Y
MIL Y CINCUENTA
RENTA

y mo
H. Senor

El Comento de
Monasterio de Santa Clara
de Ca
Supp.

Monoxim, Comenda

Alta Villa de Madrid



Por este papeles de oficio de la ciudad de Madrid.

**SELLO QVARTO, AÑO DE
MIL SETECIENTOS Y QVAV-
RENTA.**

avues. Dias del mes de setiembre, año de mil setecientos
y quarenta: El conde, D. Francho Mexquínigo V.
perpetuo de esta Villa. A Comisario del quartel
de D. Theophano, en vista del memorial de esta
obra para el Emisor, echado a D. para efecto,
se vea y conozca, que el sitio donde se debe
cortar la obra que para el memorial nom-
bró, a Juan de Ocaña Vico, de obra Calaxofe,
de esta S. quien lo acepto en su consecuencia
ordenando en la Calle de D. Vico, de D. y Monzón
de Madrid, sitio de lava, y por no bauer en el
epicua, y fabrica, y impedim, alguno remando
por D. Pau, Capitan de la, y por los Corchetes
encuero Cumplim, año, Marife lo loo, lo esta
forma; en la fachada principal de esta Villa desde la
Cua medianera que pertenece a la Congregación,
del Santo Exupio de la Nuxecación de la
de la parroquia de D. Vico, por la parte de Ma-
ria, esta, la obra Cua medianera por la
de agua que pertenece, a la Villa de obe-
pero, tubo delina venice estas pres estas
quaxas, incluso lo que pertenece de media
noria = D. Vico, o Risco de la Calle de
D. por la expresada parte de axina hinta
Liquaxas que medio = el porta de agua

4
 Alzado de la fachada de la casa que está en la
 Calle de S.ⁿ Bixente:

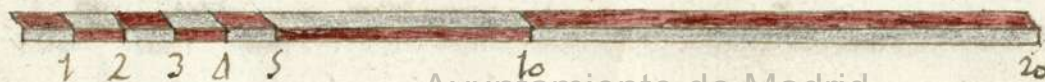
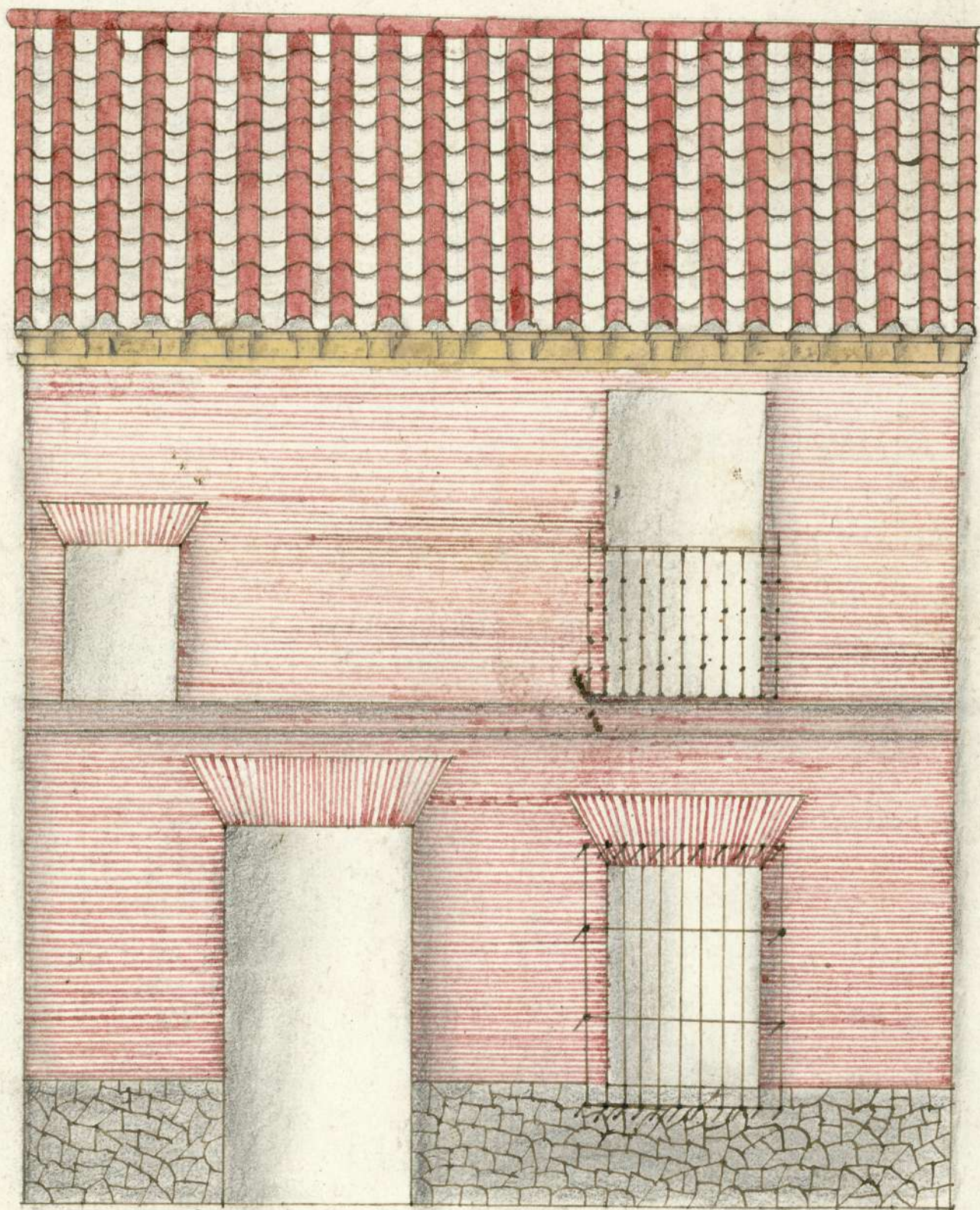

Ayuntamiento de Madrid

P.5

Lome
ste
ho

Planta de Casa

1740

e
me
a

Al

a
a

1740

