

1<sup>a</sup> 23-156.

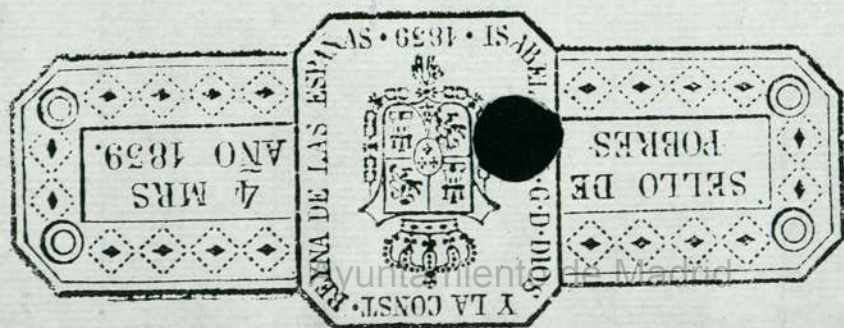







At. V. el dho. C. M. d. t

En su Ayun. <sup>to</sup>

Enr. Oñor.

Remite ael Caud. P. Prior y Convento de  
Comun. de Guan. S. Thomas de esta Corte:  
del p. a Informe Dice q tiene concludo el  
Examinque lo Acor pextenecen adho Convento  
clado ultimam<sup>te</sup> En la Calle dela Concepcion  
por cuo motivo

Supp. a V. C. Secrida nom-  
brar Alafise para tirar  
las Cuerdas para el com-  
pimiento de las Lanzas  
de dhas Casas; mrd que  
Espera de V. C. -

En la villa de Madrid a Diez dias del Mes  
de Junio Año de mill Setecientos y Suarenta







<sup>t</sup>  
Enox

Por  
Suor y Conu.<sup>to</sup> de  
<sup>to</sup> Thomas de esta  
Corte

Ca  
Supp. a L. C.



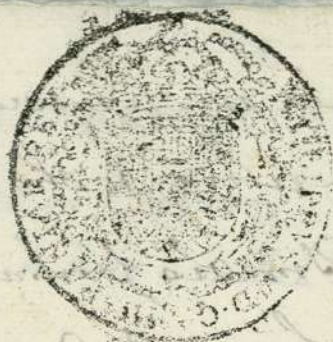

Por el dicho de oficio que le toca.

SELLO CUARTO, AÑO DE  
MIL SETECIENTOS Y OVA  
RENIA.

El señor D. Antonio Bergea Jefe de esta obra de  
Comisario del Cuartel nombrado de la Merced de ella en  
virtud del Memorial de esta otra parte y Remisión de la  
a su Señoría para el efecto que en el se expresa nombrado  
a Juan Manuel Guir Rius de Obis y Maestre de esta  
Villa q. Co. arepto y en su consecuencia estando en la  
Calle de la Concepción frente de la esquina de ella q.  
ba a barrio nuevo se dio al Conde El Sitio de la casa  
donde se pretende fabricar por el Convento de S. Tho  
mas de esta Corte y no allando en su ejecución y fabrica  
Impedimento ni perjuicio al publico alguno remando  
por S. M. Caudillos Capitulares y por los Condes lo que  
efectuó en esta forma: segun se debe de la Calle de Toledo  
ata de la Concepción y desde donde ata con la fabrica  
nueva de la Sacristía de S. M. Convento y tiene el  
angulo de la Casa de S. M. de los Puntos y la inmediata  
tiene de ancho dicha Calle veinte y tres pies y por la par  
te de arriba segun se basa desde la Calle de Atocha  
y desde la esquina de barrio nuevo asta la de S. M.  
Convento donde ha de ser un angulo obtuso que es de  
piedra sillera tiene de ancho y trável veinte y cinco  
pies y tres cuartos y de media cañada a principal

1.83.156



des de el dho angulo de dillexia asta la medianeria  
Expresada de fabrica de la sacristia de dho Comben  
to tiene de tena y tres pies y medio formando a  
los ocho y medio del angulo obtuso de dillexia o  
tro angulo obtuso entrante contra la fabrica  
de dha Casa Tres octavos de pie q son deus redos  
en cuna conformada se feneris Esta medida q dho  
S. Capitulo previene al m. del. Domingo. Nro de halla Relig.  
q ha de ejecutar la Expresada obra obrenue en  
ella ornato polvina y acuerdo de Madrid se  
menos la Calle des enbarazada para el paso pu  
blico sacando los desmontes y tierra al campo  
de todo lo qual queda enterado y prometido  
verer dho fimo dho Cavallero Capitulo  
Junto con dho Plante en fe de ello Yo el m.  
no

Antonio de Benavides  
Antonio de Benavides

Joy present  
Manuel Cordero

M.º 12 de Ago.º de 1714

Enu.º 4.º

Aluntamiento de Madrid

Conceder la licencia q se pide a arreglarse



*en todo lo acordado para el?*

SEPTIMO CUARTO : AÑO DE  
MIL SETECIENTOS Y OCHO  
RENTA.





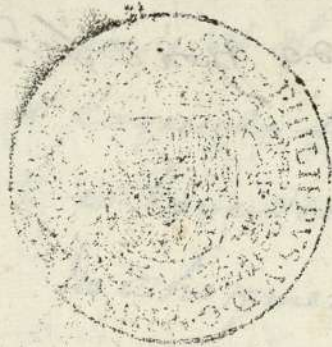

Para despachos de oficio quatro mrs.

SELLO QVARTO, AÑO DE  
MIL SETECIENTOS Y QVAT-  
RENTA.

*[Faint handwritten text, likely a draft or a very light copy of the main text.]*

*[Faint handwritten text, including several large, illegible signatures and possibly official stamps or seals.]*



Ayuntamiento de Madrid



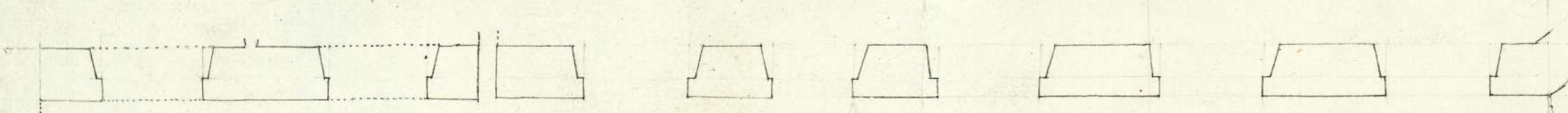
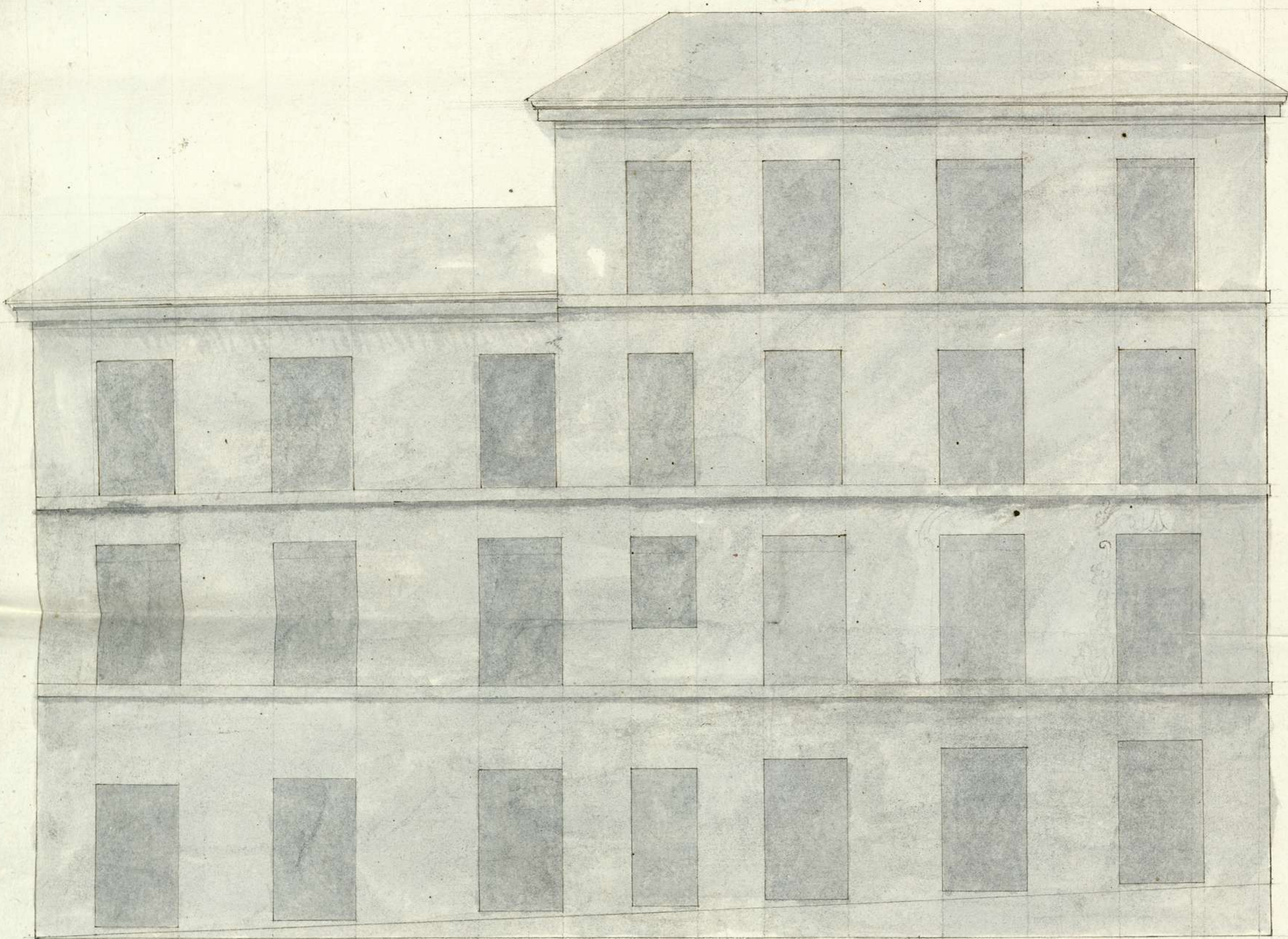

*Calle de la Conreunon*

*Calle de la Conreunon*

253

*Calle de Bazarro*

281

1 2 3 4 5 6 7 8 9 10

29

30, P<sup>o</sup> Castellanos,  
Ayuntamiento de Madrid



1-83- 156 Ayuntamiento de Madrid

(1)







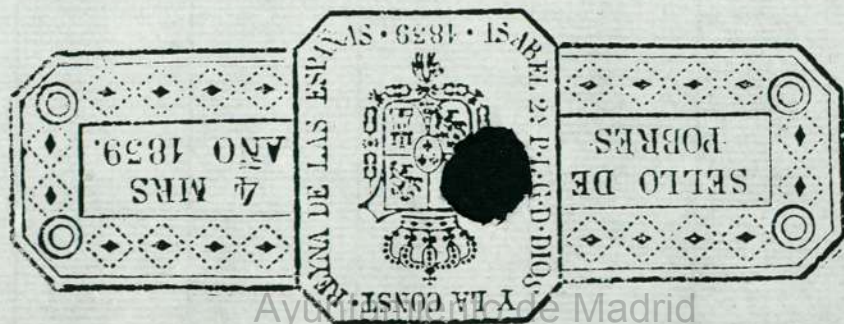





Ayuntamiento de Madrid