

1<sup>a</sup> 84 125-

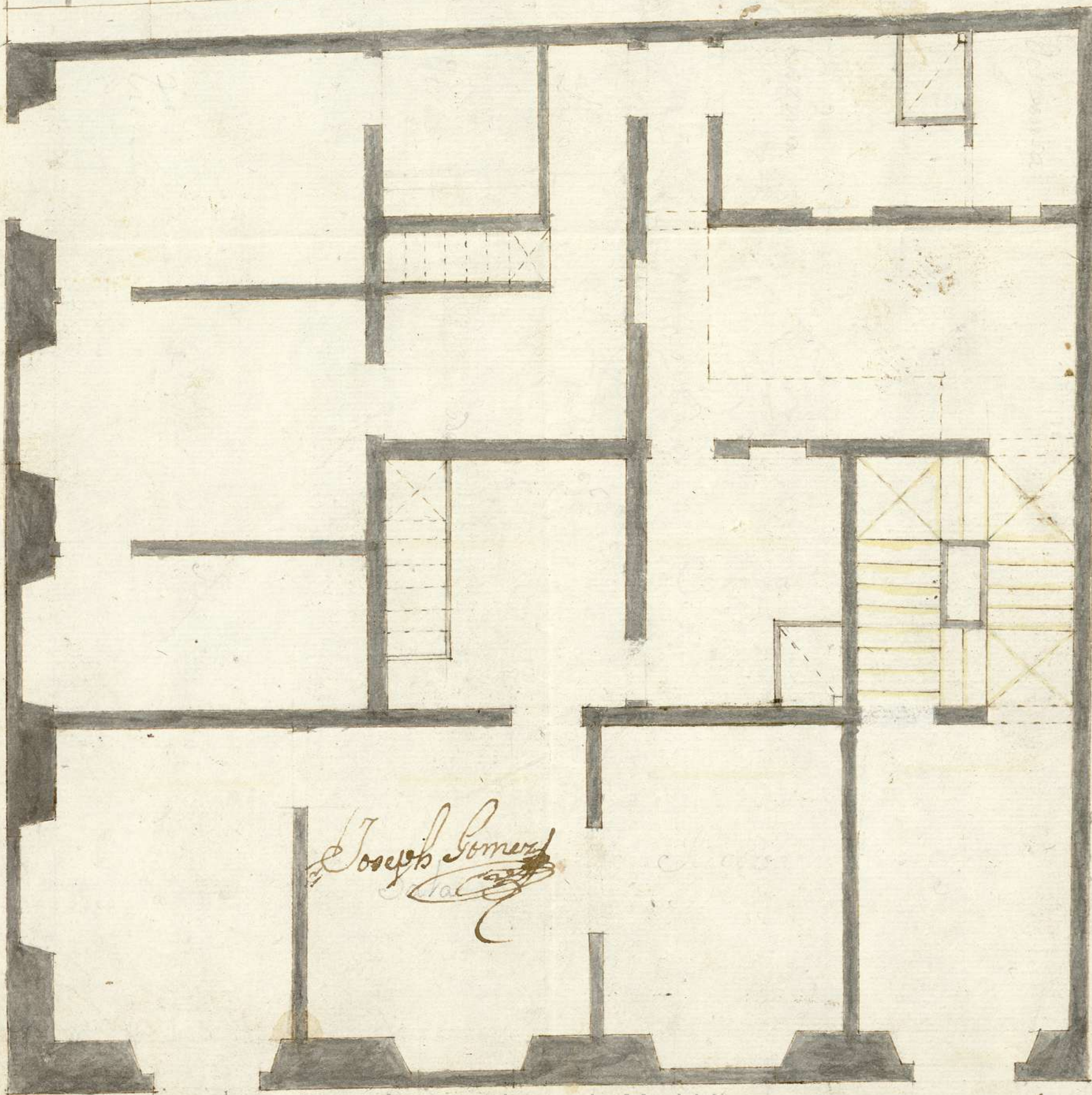

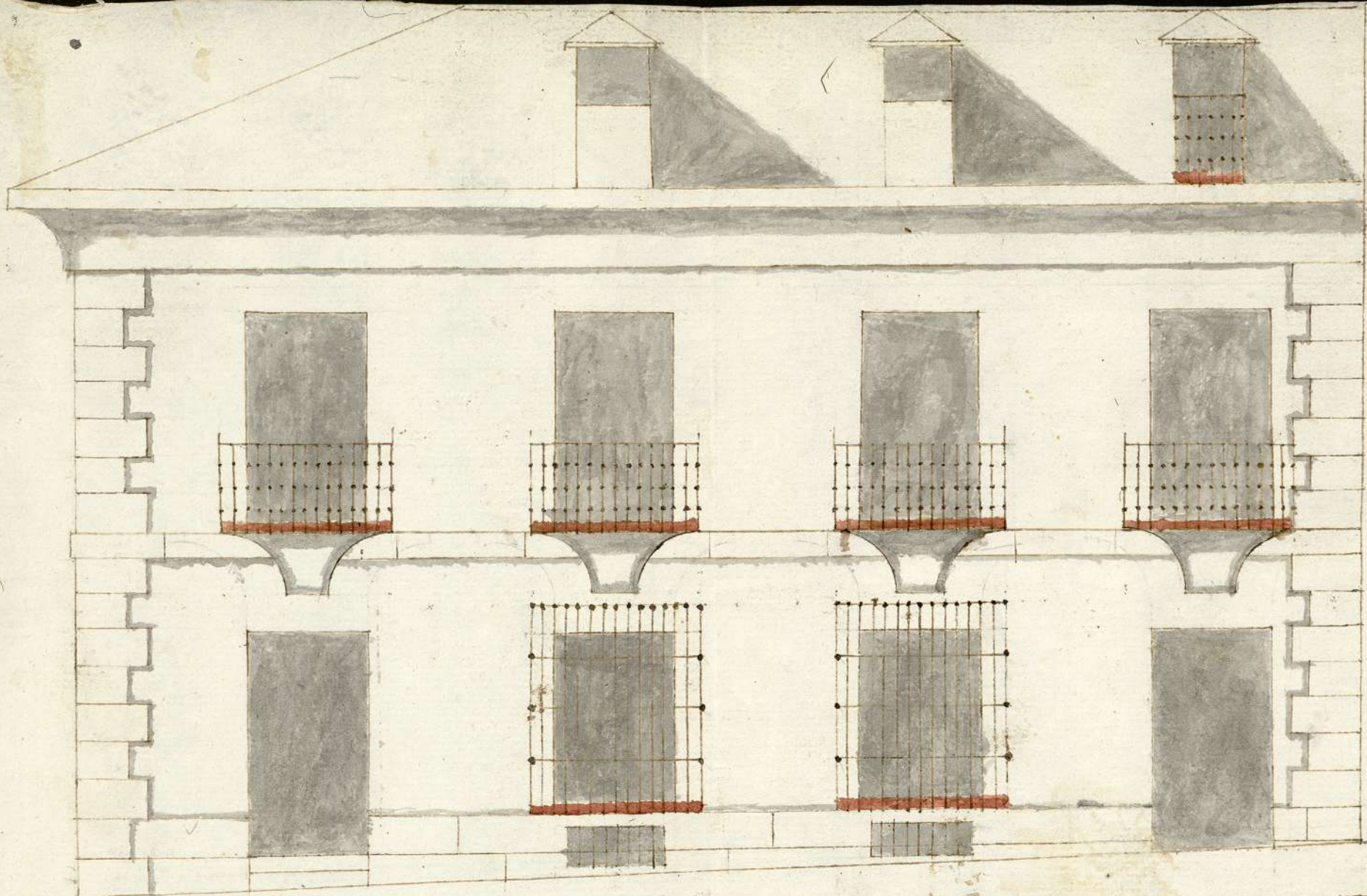



*Calle de la Puerta de Bisaya*

*Joseph Somera*

Ayuntamiento de Madrid

*Calle de Valverde*





(3)

Ayuntamiento de Madrid  
1-84-125



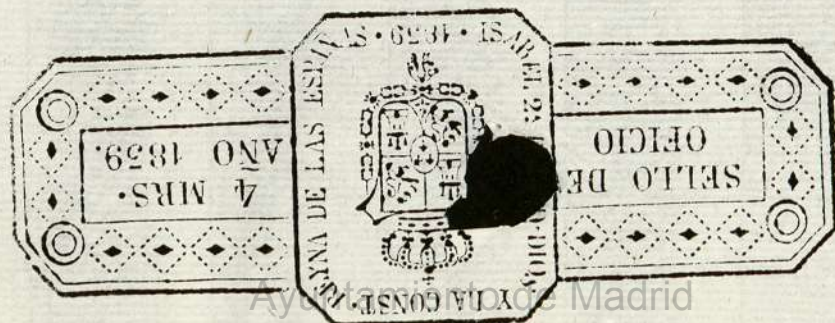



Chas Mayo 1789.

In su Hyun. 40

1-84-125

Informe los Caud. Señores

Comiss. del Lugar

Comiss. del Lugar Joseph Gomez Miro, de Vias,  
 nes  
 vel ag. corresponda puerto a los ptes de S. S. Con  
 a 11 de 10 or  
 con a 11 de 10 m. m. El Respeto, que deve, dize,  
 que Executaa vna

acting as an am. m. m.

Madrid  
1749

En conformidad del que estan en esta Villa, y m  
Acuerdo antecedente hazen esquina por la una d  
y planta presentada por parte por la Calle de Balboa  
este y anexado afin berde, y por la otra ala  
de redificar la casa q<sup>a</sup> Calle de la Puebla bresa  
solicita; auiendo pasado lo que hade levantar 2<sup>to</sup>  
a reconocerlo con el the<sup>o</sup> D<sup>o</sup> y Principal, el 2<sup>to</sup>  
Niente virado ~~del~~ de Maestre Mayor

de Madrid y guarnel, Paso Condor Sefar en  
no encuentro reparo eng.<sup>o</sup> se le da la licencia cada Calle y Sere Bal-  
q<sup>o</sup> solicita amueblado cónes. Entas dos fachadas,  
al o g. se le prebienne por y dos Guardillas a la c.  
los Acuerdos de Madrid. de Balberde por lo que;

Ramon Dotel Supp<sup>ca</sup> a R. S. se sirva con-  
cederle licencia para la  
Execucion de dha Obra  
Merced que espere Rerri-  
brin de R. S. =

Al. (D. Altago R.)  
En su Ayun.

Como se Informa y desuel despacho

necesario q<sup>o</sup>







1867  
 1868  
 1869  
 1870  
 1871  
 1872  
 1873  
 1874  
 1875  
 1876  
 1877  
 1878  
 1879  
 1880  
 1881  
 1882  
 1883  
 1884  
 1885  
 1886  
 1887  
 1888  
 1889  
 1890  
 1891  
 1892  
 1893  
 1894  
 1895  
 1896  
 1897  
 1898  
 1899  
 1900

25





184-125.  
Dada: tres paches de oficio quatro dias

SELO QVARTO, AÑO DE  
MIL SETECIENTOS Y NOVA  
ENTA Y NUEVE.

10/5/1749

En la Villa de Madrid a diez dias del mes de Mayo, año de  
mil setecientos quarenta y nueve; el 8.<sup>o</sup> D.<sup>o</sup> Ramon  
Sordo, Cavallero Capitulax, y Regidor desta enunciada  
Villa, y Comisario el Juanel llamado D. N. de S. de S.  
della, en vista del Memorial dado por Joseph Gomez,  
Maestro de Obras, a D.<sup>o</sup> de la 8.<sup>a</sup> Comendadora del Con-  
vento de Monjas que reside ad.<sup>n</sup> Juan de Narcon esta  
Corte, para la reedificacion de unas Casas, que pertenecen  
a dho. Convento, y remision hecha a su d.<sup>o</sup> para efecto,  
de ver, y reconocer el Sitio, donde se ha de executar la dha.  
Obra, y fabrica en suena de lo prevenido en dha. remision,  
nombrada ad.<sup>n</sup> Joseph Perez, then.<sup>te</sup> de Maestromayor de las  
Obras de esta referida Villa, quien le aceptó en su vida  
forma, y en su consecuencia, estando en la C.<sup>o</sup> que llaman  
de la Puebla vieja, vio, y reconoció el referido Sitio de  
Casa, y como haver en su execucion, y fabrica Impedi-  
mentos alguno, segun la planta monstrada, y exhibida,  
por su d.<sup>o</sup> remando tirar las Cruces, y en su cumpli-  
miento el referido then.<sup>te</sup> de Maestrom.<sup>or</sup> lo executó en  
esta forma, de 6 Casas con quien hace medianeria dho.  
Sitio, que dixeron pertenecer al Convento de d.<sup>a</sup> Catalina



cerca Corte, que enan en la enunciada Calle de la  
Puebla vieja, hasta la esquina que la hace a Sta.  
Calle, Sta. de Salveron tiene a linea, y fachada el  
expresado Sitio, cinquenta y un pies y medio, y a  
hueco, ovano la expresada Calle de la Puebla, es o  
donde empieza la medianeria adho. Sitio, para la  
Cera acensuente, que la hace y forma tapias el  
nombrado Convento de N. Juan de Marcon, tiene  
veinti y quatro pies, y tres cuartos, y por la parte  
de arriba, es o la expresada esquina, hasta  
una puerta que la hace la Ista. adho. Convento,  
tiene a hueco la expresada Calle de la Puebla veinte  
y cinco pies y quatro, y desde la enunciada Esqui-  
na adho. Sitio, para la referida Calle de Salveron, has-  
ta las enunciadas Casas que pertenecen adho. Con-  
vento de Sta. Cathalina, con quien ponere lado  
tambien hace medianeria tiene a linea, y fachada  
el expresado Sitio, y Casa cinquenta y dos  
pies, y quatro, y a hueco, ovano la expresada  
Calle de Salveron, es o el explicado esquinaro,  
que hace Tho. Sitio a ambas Calles, hasta la Cera  
acensuente, que la forma con Cas. que dixeron admi-  
nistrar N. Juan de Baxadona, tiene quarenta  
y seis pies y tres cuartos. Tenere forma y  
execucion y finalizio Tho. reconocimiento, y medida  
del prenorado Sitio y Casa, y sepelirnos a



Ignacio Guierro, Maestro de Obras, que estaba pre-  
sente, por quien parece se havia de ejecutar la que queda  
especificada, quando se enella duxero y polecia, enlorando  
laurantes de sus fachadas, vacando la tierra, y asomones  
al Campo todo los Sabados, y estando en la obra, le-  
vantada en fabrica una Vana de la Superficie de la  
tierra cesse, hasta que se vuelva a ver, y reconozca  
por su d.ª p.ª viva arreglada a lo ultimam.<sup>te</sup> acordado  
por Madrid, y lo firmó su d.ª y el referido th.ª. de  
Maestros, y en fe de ello, y o el 8<sup>no</sup>

Dñl Ramon Sotelo

Joseph Leroy

Ante mi

M.ª de Boradilla







para despachos de oficio quetromp

SELO QVARTO. AÑO DE  
MIL SETECIENTOS Y QVA  
RENTE Y NVEVE.



16

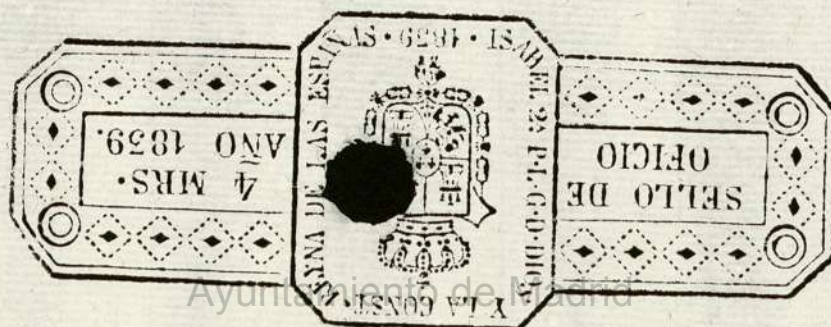





SEPTIEMBRE AÑO DE  
MIL NOVECIENTOS Y CINCO  
RENTA Y NUEVE

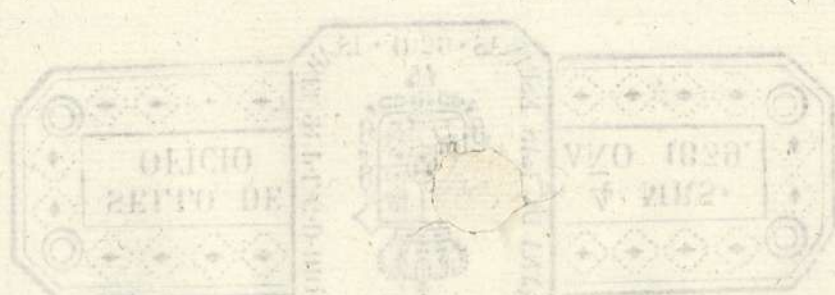

Ayuntamiento de Madrid