

1ª 84-150-

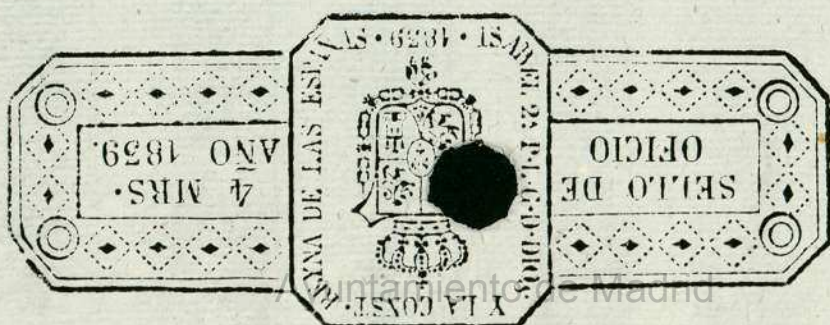



N.º 23 de Junio de 1751.

t

184-150

Enu. Ay.º

Of. mo or
s.

Remite al D.º P.
Cavallero Comendador Pedro de Arcearena, Ma-
rzo del Juazgo, p.º qués de Muñillo, Dize: le por-
que Informe seg.º
practica. } tenezan unaw Casas en la Cas-

De de S. Miguel de esta
Cumpliéndose con el } Villa, las que por su mala
Acuerdo precedente pase } materia, y antigüedad
arecondar el vino de } de su fabrica, se necesitan
esta Casa con asistencia } demoler, y fabricar de nue-
de Juan.º Estevancho, } vo en dho sitio lo demor-
Alvariz de Madrid, (y Ju- } trado por Antonio Balcar-
nistros de Limpieza) de } zel, Mro de Obras, y Alarife,
que se ha hecho la decla- }
ración adjunta y sendo }
areglada en todo merem- }
to pella pora que cha- }
drud, en vista de su con- }
tenido se sirva dar la }
Licencia que solicita esta }
parte por no hallarse en }
Ayuntamiento de Madrid

ello inconveniente
alguna; y por lo respec-
tivo a la Cochera: el
que abra plaza de uso
hacer presente y el
premio a la
Cup. que las ha
de construir, el que no
pueder ser afuera, por la
razon de que en frente
hai otra. del men-
cionado de los de la
cuarenta. y abreny la
calle no tener mas que
de frente y quatro pies y
concediendole tambien
aora esta licencia que
donia. la de no poder pa-
sar un coche. como far
gente i tener que ir por
el anillo y así en meterse
que se exprese bien. en la
licencia que leue por la de-
creta sobre lo que Madrid, revuere lo que tubiere por mas conve-
niente. Madrid. 3 de Julio de 1755

Joseph de Borbona y la

en el Plan; y elebacion asun-
to que se presenta: por lo que
a V. T. revuere concederle
la Licencia que necesita p.
la execucion de esta obra, y
juntam. la del Palenque
que se deve poner p. el Tes-
guardo, en q. recibira mrd
de V. T.

Madrid 5 de Julio de 1751.

Señor Ay.^{to}

Conceder la licencia que esta parte
obtiene contra prebenciones que

hace el cau.^o comisario de
Quaxtel, por aviso deste

para que no permita abran-

lar Puercas cocheros á la calle.

Fho en 6 de dho



7
C. H. mo. or
U. s.

D. Pedro de F. breanes
na, Marq. de Muñillo.



Para despachar este oficio quatro mil

SELO QVARTO, AÑO DE
MIL SETECIENTOS Y CIN-
QUENTA Y VNG.

En la Villa de Madrid a veinte y ocho dias del mes
de Junio año de mil setecientos cinquenta y uno, el
señor D.ⁿ Joseph Borzón y Lazo, Cav. Regidor de esta
enunciada Villa y Comisario de Real Hacienda, llamado con
diz; en vista del Memorial dado por el señor D.ⁿ Pedro
de Atreazena, Maq. de Muxillo y remision hecha au
señoria para efectos de ver y reconocer el sitio donde se
habe executar la obra, y Fabrica q^{se} en el se expresa, nom-
bra a Fran. Esteban, Maestro de Obras y Alarife en
esta d^{ha} Villa, quien lo aceptó en toda forma y estando en
la Calle de San Miguel de ella, en su convecuencia se
vio y reconoció el sitio de Casa, referido y por no haver
en la execucion de la obra y fabrica q^{se} se va haver en
un la planta demostrada y exhibida impedim^{to} alguno
se mandó por su señoria tirar las cuerdas, y en su
cumplimiento d^{ho} Alarife lo executó en esta forma:
En la linea de su fachada principal q^{se} la haze ala re-
ferida Calle de San Miguel, desde Casas inmediatas
q^{se} por la parte de arriba hazen medianeria con d^{ho}
sitio y di^{se} por pertenecer a d.ⁿ Fran. Beltran de la
Cueva, tasador de Joyas, hasta otras q^{se} por la parte
de abajo con q^{se} tambien haze medianeria y expre-
saron pertenecer a d.ⁿ Thomas de Miranda, tiene a
linea y fachada el expresado sitio, extenta fies, ha-
ciendo atayre, tirantes y linea recta con las Casas
medianeras q^{se} van expresadas; Del Puerto o bano de

la dha Calle de San Miguel, por la parte de arriba
desde donde dho vicio haze la medianería alvzera
señalante qsta forma, entre otras Casas unas que
pertenecen al referido D. D. Leon de Arce y su hijo
tiene veinte y quatro pies y quatro, teniendo el
mismo bano dha Calle, otros veinte y quatro
pies y quatro por la parte de abajo desde la es-
perada medianería ala dha Terza de enfrente;
Enceta forma se executò y finalizò dho recono-
cimiento y medida y se prebizo a Antonio Sal-
cázel Mro. de obras qd. hade executar la qd.
va nominada observe en ella ornato y polecia
vacando la tierra y desmontes al campo todos los sa-
bados, no dando principio a su reedificazi. hasta qd
obtenga la licencia correspondiente de Madrid
y estando la Fábrica de ella, una vara de avanzada
de la superficie de la tierra Terza hasta que se
buelva a ser y reconocer por su Señoría porri-
vã arreglada en conformidad a lo ultimam.
acordado por Madrid y lo firmò su Señoría
con dho Alarife y en fee de lo D. de los no

Joseph de Borja y la
Hija

fran esteban

Ante mi

Mano Boradilla

En las oficinas de este Ayuntamiento

SELLADO. AÑO DE
MEX. SETECIENTOS Y CINCO

Por el Excmo. Sr. D. Juan Antonio de
Pantoja, Alcalde de la Ciudad de Madrid,



Declaración de la fachada

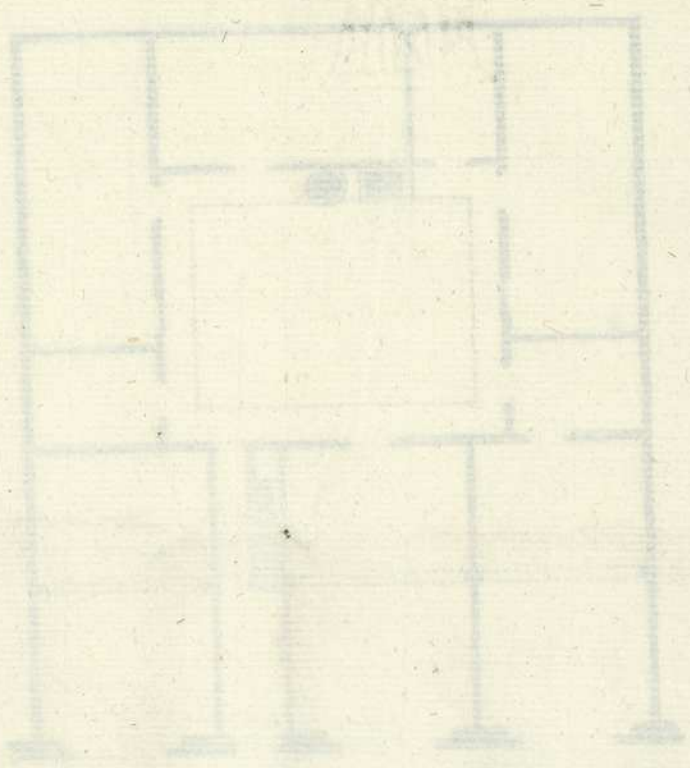

Plano de la Casa de la Ciudad

Procedimiento



Para despachos de oficio quatro miso.

SELLO QVARTO. AÑO DE
MIL SETECIENTOS. Y CIN-
QVENTA Y IVNO.

En la villa de Madrid a diez y siete dias del mes de Mayo de mil setecientos y quatro años. Yo el Excmo. Sr. Dn. Juan de Ovando, Alcalde de la villa de Madrid, por el Sr. Dn. Juan de Ovando, Alcalde de la villa de Madrid, en virtud de la Real Cedula de su Magestad de trece de Mayo de mil setecientos y quatro años, en la qual se le ordena que en la villa de Madrid se celebre un concurso de poetas para la composicion de un poema heroico en verso heroico, en el qual se celebre la victoria que el Sr. Dn. Carlos III. Rey de España obtuvo en la batalla de Valverde, y que para este efecto se abra un concurso de poetas en la villa de Madrid, y que para este efecto se abra un concurso de poetas en la villa de Madrid, y que para este efecto se abra un concurso de poetas en la villa de Madrid.

[Faint handwritten signatures and text]

*Planta y Elebación, de Las Casas Cocheras que sean de fabricar en la C. de S. Miguel,
por el S. D. Pedro, Ascarena Marques de Muxillo,-----*

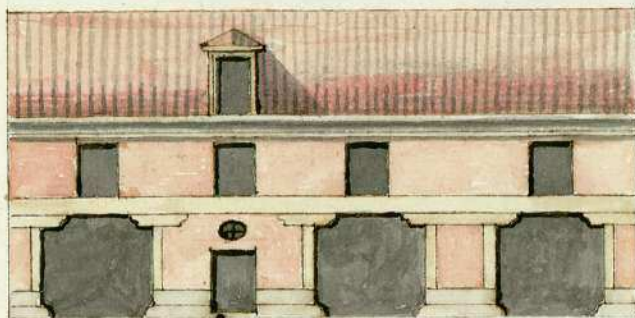

Elebación, de la fachada,

10 20 30 40 50 60 Pies.

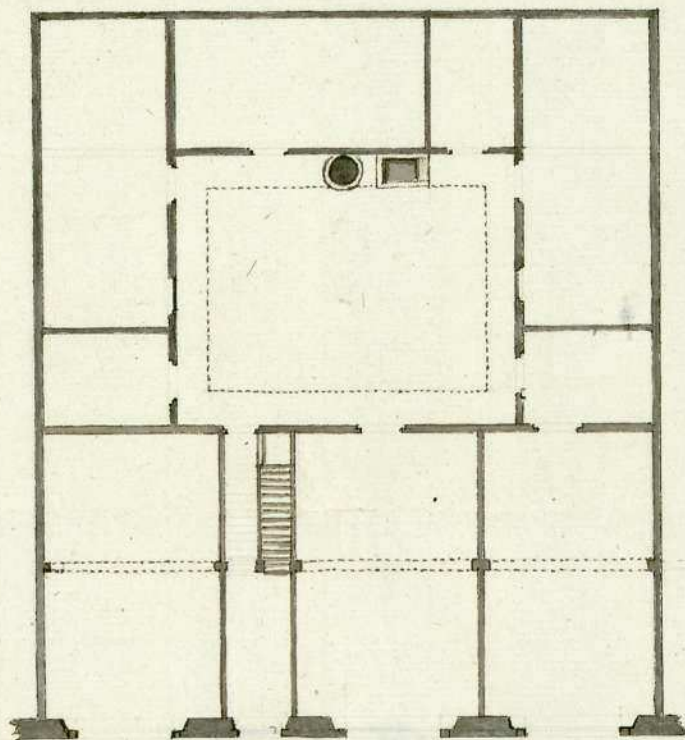

Planta, VaSa, C. de S. Miguel,

Antonio, Balcarcel

Ayuntamiento de Madrid



SELO EVANTO AÑO DE

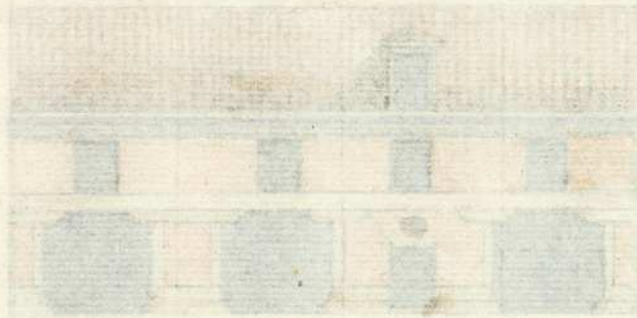

Elección de la fachada

Escala de 0 a 10 metros

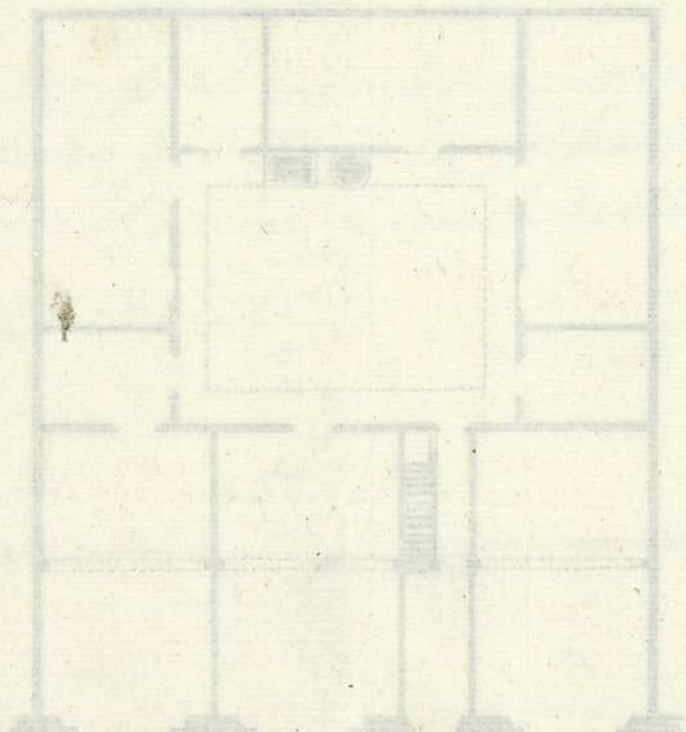

Plantas de la casa

1-84-150

Ayuntamiento de Madrid

(3)

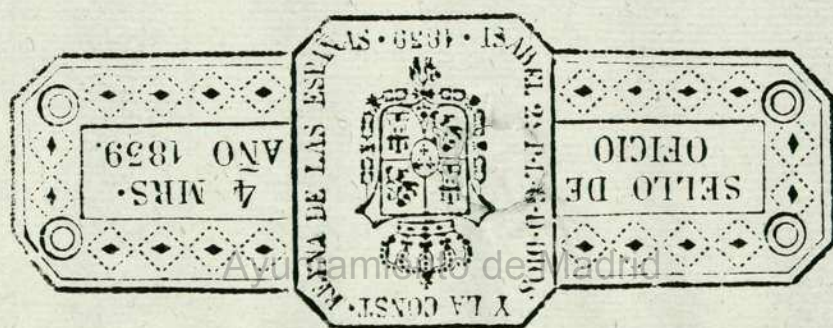



Ayuntamiento de Madrid