

1ª 84-166



Ayuntamiento de Madrid



Planta y Alzado de la Casa que se ha de Redificar - Pro-  
pia del Il. Convento de s. Religiosas de s.ª Teresa  
de esta Corte, y su Explicacion =

- N.º 1 - tienda abajo y en lo Pral solo  
2 - trast.º abajo y en lo Pral Alobo  
3 - Pieza abajo y en lo Pral, Dormi-  
torio de Criadas =  
4 - Paso abajo y lo mismo en lo Pral  
5 - Otra pieza abajo, y en lo Pral  
cocina =  
6 - Despensa abajo y en lo Pral  
7 - Patio y Pozo Comun para las  
Rezinadas =  
8 - Escalera para subir a los q.ºs  
Pral y Sep.º  
9 - Cocina abajo y en lo Pral  
Reib.º  
10 - Escalera pa-  
ra bajar a  
el sotano de  
la Tienda -

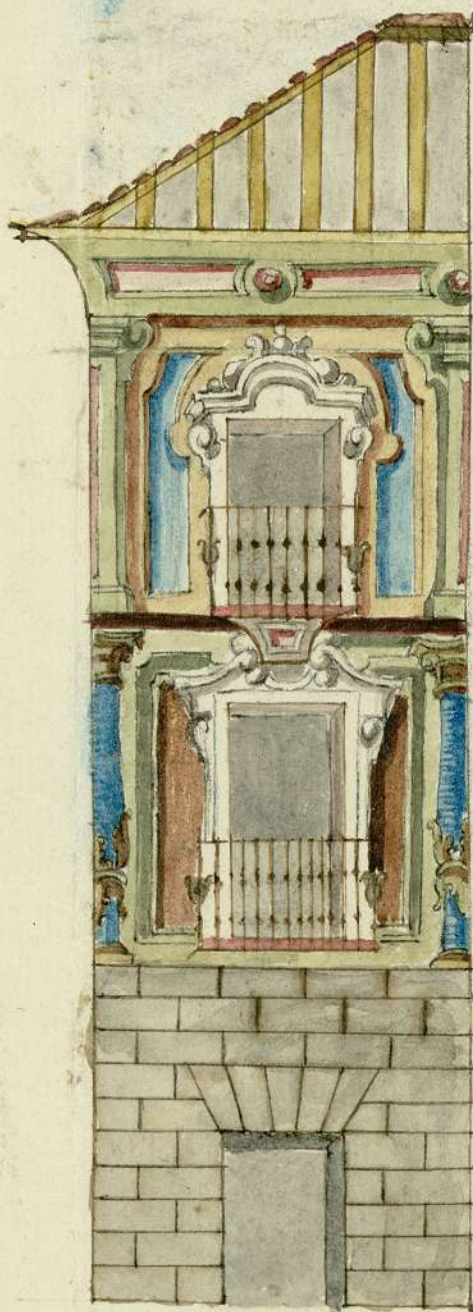
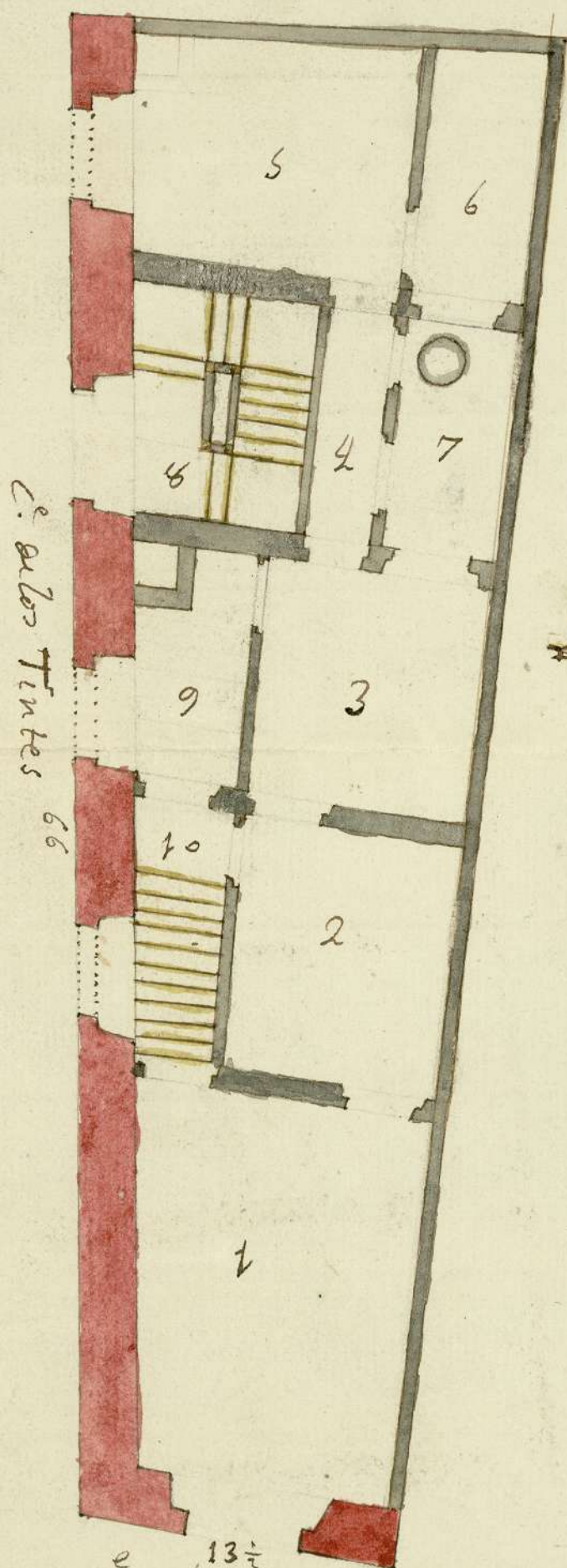

Joseph Serrano

13 1/2  
C. de la Costanilla de Santiago

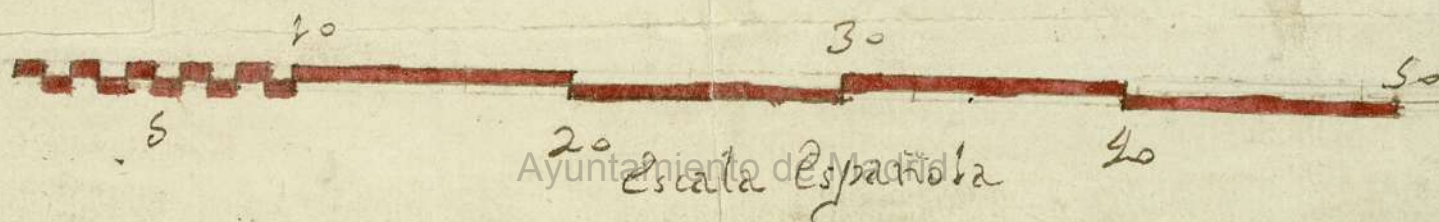

Ayuntamiento de Española



(4)  
1-84-166



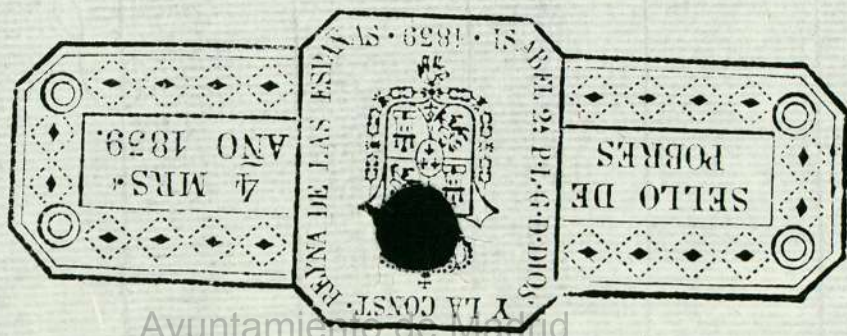

Ayuntamiento de Madrid

*Handwritten text on the right margin of the adjacent page:*  
M...  
Iny...  
Can...  
Con...  
del...  
en...  
cia...  
do...  
te...  
tro...  
que...  
V...  
sea...  
pa...  
cia...  
N...  
O...



N.º 1.º al Abt. al 1753. Venor. 1-84-166

En su Ayuntamiento  
D. Juan Maqueda Calderon, May.  
Informe al Sr. Con. de S. Theresa Carmeli  
Cavallero tan cescalzav de esta Corte. Dize  
Comisario que al Mexido Con.º pextenese una  
del Cuartel. Casa sita en esta villa en la Calle q.

Sube. ala Coranilla de Santiago y  
buelve ala celos Fintes la qual

En Consequen seba a Redificar como vede muestra  
cia de el Acuer  
do antere den por la planta y abrado que presenta  
te no encuen  
tro reparo en en Cuidatencion ma  
que si fuere. Supp. A. V. V. T. veruxia conae

Se da esta de las Correspondientes Uenarias  
parte la Lien  
cia que pide para parax ala execuzion de esta

Obra en que Rciuxa M.º.  
Juan Maqueda Calderon



N.º 12 de Abril de 1733

Enm.º H.º

Concedese licencia para la Rehabili-  
ficación de estas Casas, segun se con-  
forma p.º el Car.º Comisario, con tal  
que demolido q. sea, haya de pasar el  
Car.º Com.º a traxar los Condeles para  
pueda ser se tome terreno del Publico.

Handwritten text at the top left, possibly a signature or date.



SELLO CUARTO  
MIL SETECIENTOS  
QUENTA Y TRES.

*[Faint, mostly illegible handwritten text, likely a legal or administrative document.]*



Itmo n  
C. Senor



n  
O. Txar Maqueda Caldea n





u  
on

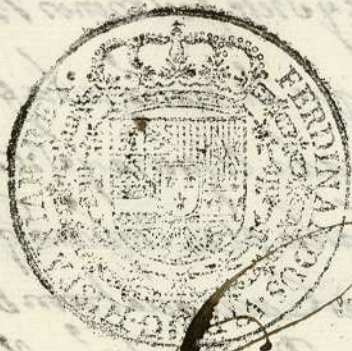

Para despachos de oficio de quatro mfs.

SELLO QVARTO, AÑO DE  
MIL SETECIENTOS Y CIN-  
QVENTA Y TRES. //

Calderon

En la Villa de Madrid a diez y seis dias del mes de Mayo año  
de mil Setecientos Treinta y tres: el Señor Don Juan de  
Huerta Cavallero del Orden de Santiago y Señor perpe-  
tuo de la Real Villa de su Cargo y Ciudadado. En el quart  
llamado de la Maria de la, en Villa de Memorial dado  
por Don Fran.<sup>co</sup> Maqueda Calderon Mayordomo del Real  
Convento de Santa Theresa Conventual de calzas de la dha  
Villa y Remision hecha a su Señoria p. d. y Reconoce la  
Casa y Sitio donde se debe executar la obra y fabrica que  
en el se expresa, nombra a Jph. Alvarez mro de obras y  
Alarife de esta misma Villa quien lo acepta entoda for-  
ma; en su Consequenzia echando esta Calle que llaman  
de la Costanilla de Santiago. Se vio y Reconocio el expresado  
Sitio y Casa, y por no haver en la nueva Reheficazion y  
fabrica segun la planta demostrada y Corrida Inpedim-  
to alguna. Remando por su Señoria tirar las Cuerdas, y  
en su Cumplimiento dho Alarife lo executo en esta forma  
esta alima de su fachada principal que ha haze ala refe-  
rida Calle de la Costanilla desde Casas Inmediatas con q  
hazen medianeria por mano derecha que en lo dho sitio para  
Potica y dizeon pertenecer a Don Andres de Simon hasta una  
esquina que haze dho Sitio y Casa ala Calle que llaman de los  
tintes tiene trece pies y tres cuartos de alima; y de Diámetro  
la referida Calle de los tintes desde la expresada esquina de  
dho Sitio y Casa hasta la casa de enfrente que la forman  
otras que pertenecen a la Casa profesa de Padres de la Compa



ma de Sena dha dha villa tiene diez y siete pramos y un  
octavo; La Calle se dha Costamilla que va a la plaza  
Zuela de herradores, desde la expresada esquina y sitio  
donde se ade reedificar la Casa, hasta otra esquina que  
esta Zera de enfrente forma otras Casas que tambien  
son proprias de la referida Casa Profesa, tiene veinte  
y ocho pramos y medio de Diametro; Se llama y fachada  
el nominado sitio y Casa por la mencionada Calle  
a los trinter desde dha esquina hasta otras Casas q  
dixeron pertenecer ala dha Casa de nros Expositos  
que llaman de la Inclusion dha Corte tiene sesenta  
y seis pramos y medio de altura; En esta forma se efectuó y  
firmo dho Reconocimiento y medida; Sepan  
a Joseph Serrano nro de obras, y quien ade hazer la  
que la expresada obraue en ella ornato y policia en  
losando la trinter de sus fachadas sacando patier  
na y desmontes al Campo todos los Sauados; Estan  
do dha obra levantada su fabrica para para de la sus  
perficie de la tierra Zera, hasta que se vuelva a ver y  
Reconocer por su Señoria por la dha enagada en com  
midad de lo Nrmam, acordado por Madrid, No firmo  
su Señoria, Con dho Alaxife, Tenfe de ello y el en, =

Don Juan de Alvarado

Joseph Alvarado

Ante mi

Mano de Borachita



SEILLO QVARTO. AÑO DE  
MIL SETECIENTOS Y CIN-  
CVENTA Y TRES.



Ayuntamiento de Madrid





Para despachos de oficio quattronís.

SELLO QVARTO, AÑO DE  
MIL SETECIENTOS Y CIN-  
QVENTA Y TRES.

*[Faint handwritten text, likely a draft or a very light copy of a document, covering the majority of the page below the stamp.]*



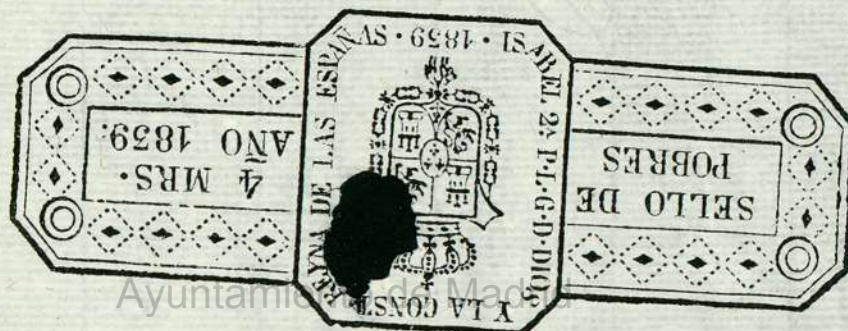





para el pago de los derechos de los libros.

SELLO CUARTO. AÑO DE  
MIL SETECIENTOS Y CIN  
QUENTA Y TRES.



Ayuntamiento de Madrid