

1^a 24 - 168 -

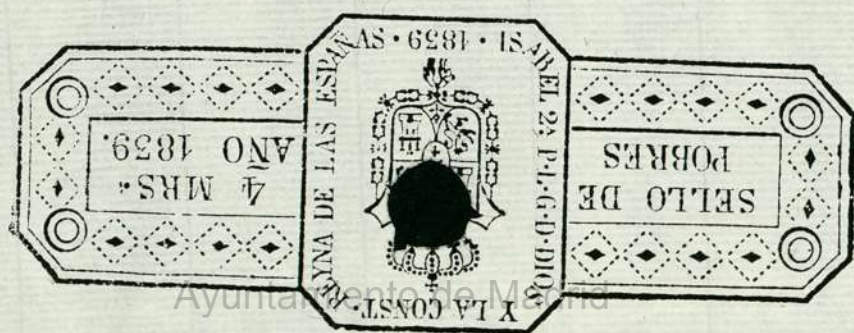

7
N.º 18 de Mayo de 1753

1
Año 1753 1-84-168
M. S. (1)

Enm Ayuntamiento.

Informe el Cava
llero Comisario
del Cuartel.



Año 1753

D. Manuel Garcia, viz. de
esta Villa, A. L. P. de V. M., dice
le pertenece una Casa en la calle
del Acuedo, vicino de Monse
nat, en la q. quiere hazer cierta
fabrica, con arxelo ala planta,
que presenta, y p. podado es
cutar =

Obediendo lo
que se me manda
deseo Exponer que
Sabiendo pasado de V. M.
la lizenzia correspondiente
es gracia, que espera recibir
=

Con D.º Rodríguez
Río & Obra
Fe de Viva Villa del
Visitador Manuel

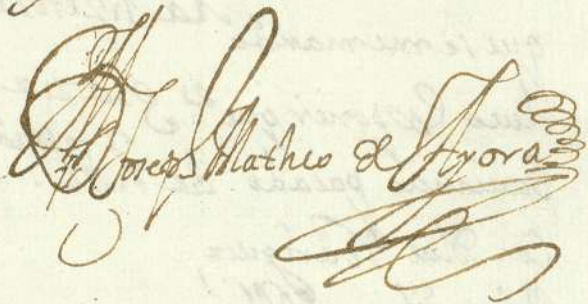
de Lureña y el ^{no} de con Juzgado a firmar las Cuentas
à la Calle del Acuerdo para fabricar una Casa y Baño
quando Reconozido el plan que presenta Dⁿ Manuel Garza
que a quien a comprado el sitio para la fabrica
se han hecho todas las diligencias conducentes segun las
Ordenanzas de esta Villa, y no se ofrece reparo alguno
para que se le conceda la Gracia que esta parte soli-
cita, haciendo requerido al Pro que se le exenta
esta obra para que en la Fachada ponga las Loras
que se necesitan segun esta Acordado por Madrid
deteniendome en todo a lo que fuere mas del Jefeado
a P^{ma} Madrid y Mayo 22 del 1753

Joseph Mathieu de Arora

N^o 23 de Mayo de 1753
Enviado

Concedase la Lic^a como Infirma el cañi. comensario

Ayuntamiento de Madrid

1, 4, 7, 10, 13, 16, 19, 22, 25, 28, 31, 34, 37, 40, 43, 46, 49, 52, 55, 58, 61, 64, 67, 70, 73, 76, 79, 82, 85, 88, 91, 94, 97, 100, 103, 106, 109, 112, 115, 118, 121, 124, 127, 130, 133, 136, 139, 142, 145, 148, 151, 154, 157, 160, 163, 166, 169, 172, 175, 178, 181, 184, 187, 190, 193, 196, 199, 202, 205, 208, 211, 214, 217, 220, 223, 226, 229, 232, 235, 238, 241, 244, 247, 250, 253, 256, 259, 262, 265, 268, 271, 274, 277, 280, 283, 286, 289, 292, 295, 298, 301, 304, 307, 310, 313, 316, 319, 322, 325, 328, 331, 334, 337, 340, 343, 346, 349, 352, 355, 358, 361, 364, 367, 370, 373, 376, 379, 382, 385, 388, 391, 394, 397, 400, 403, 406, 409, 412, 415, 418, 421, 424, 427, 430, 433, 436, 439, 442, 445, 448, 451, 454, 457, 460, 463, 466, 469, 472, 475, 478, 481, 484, 487, 490, 493, 496, 499, 502, 505, 508, 511, 514, 517, 520, 523, 526, 529, 532, 535, 538, 541, 544, 547, 550, 553, 556, 559, 562, 565, 568, 571, 574, 577, 580, 583, 586, 589, 592, 595, 598, 601, 604, 607, 610, 613, 616, 619, 622, 625, 628, 631, 634, 637, 640, 643, 646, 649, 652, 655, 658, 661, 664, 667, 670, 673, 676, 679, 682, 685, 688, 691, 694, 697, 700, 703, 706, 709, 712, 715, 718, 721, 724, 727, 730, 733, 736, 739, 742, 745, 748, 751, 754, 757, 760, 763, 766, 769, 772, 775, 778, 781, 784, 787, 790, 793, 796, 799, 802, 805, 808, 811, 814, 817, 820, 823, 826, 829, 832, 835, 838, 841, 844, 847, 850, 853, 856, 859, 862, 865, 868, 871, 874, 877, 880, 883, 886, 889, 892, 895, 898, 901, 904, 907, 910, 913, 916, 919, 922, 925, 928, 931, 934, 937, 940, 943, 946, 949, 952, 955, 958, 961, 964, 967, 970, 973, 976, 979, 982, 985, 988, 991, 994, 997, 1000, 1003, 1006, 1009, 1012, 1015, 1018, 1021, 1024, 1027, 1030, 1033, 1036, 1039, 1042, 1045, 1048, 1051, 1054, 1057, 1060, 1063, 1066, 1069, 1072, 1075, 1078, 1081, 1084, 1087, 1090, 1093, 1096, 1099, 1102, 1105, 1108, 1111, 1114, 1117, 1120, 1123, 1126, 1129, 1132, 1135, 1138, 1141, 1144, 1147, 1150, 1153, 1156, 1159, 1162, 1165, 1168, 1171, 1174, 1177, 1180, 1183, 1186, 1189, 1192, 1195, 1198, 1201, 1204, 1207, 1210, 1213, 1216, 1219, 1222, 1225, 1228, 1231, 1234, 1237, 1240, 1243, 1246, 1249, 1252, 1255, 1258, 1261, 1264, 1267, 1270, 1273, 1276, 1279, 1282, 1285, 1288, 1291, 1294, 1297, 1300, 1303, 1306, 1309, 1312, 1315, 1318, 1321, 1324, 1327, 1330, 1333, 1336, 1339, 1342, 1345, 1348, 1351, 1354, 1357, 1360, 1363, 1366, 1369, 1372, 1375, 1378, 1381, 1384, 1387, 1390, 1393, 1396, 1399, 1402, 1405, 1408, 1411, 1414, 1417, 1420, 1423, 1426, 1429, 1432, 1435, 1438, 1441, 1444, 1447, 1450, 1453, 1456, 1459, 1462, 1465, 1468, 1471, 1474, 1477, 1480, 1483, 1486, 1489, 1492, 1495, 1498, 1501, 1504, 1507, 1510, 1513, 1516, 1519, 1522, 1525, 1528, 1531, 1534, 1537, 1540, 1543, 1546, 1549, 1552, 1555, 1558, 1561, 1564, 1567, 1570, 1573, 1576, 1579, 1582, 1585, 1588, 1591, 1594, 1597, 1600, 1603, 1606, 1609, 1612, 1615, 1618, 1621, 1624, 1627, 1630, 1633, 1636, 1639, 1642, 1645, 1648, 1651, 1654, 1657, 1660, 1663, 1666, 1669, 1672, 1675, 1678, 1681, 1684, 1687, 1690, 1693, 1696, 1699, 1702, 1705, 1708, 1711, 1714, 1717, 1720, 1723, 1726, 1729, 1732, 1735, 1738, 1741, 1744, 1747, 1750, 1753, 1756, 1759, 1762, 1765, 1768, 1771, 1774, 1777, 1780, 1783, 1786, 1789, 1792, 1795, 1798, 1801, 1804, 1807, 1810, 1813, 1816, 1819, 1822, 1825, 1828, 1831, 1834, 1837, 1840, 1843, 1846, 1849, 1852, 1855, 1858, 1861, 1864, 1867, 1870, 1873, 1876, 1879, 1882, 1885, 1888, 1891, 1894, 1897, 1900, 1903, 1906, 1909, 1912, 1915, 1918, 1921, 1924, 1927, 1930, 1933, 1936, 1939, 1942, 1945, 1948, 1951, 1954, 1957, 1960, 1963, 1966, 1969, 1972, 1975, 1978, 1981, 1984, 1987, 1990, 1993, 1996, 1999, 2002, 2005, 2008, 2011, 2014, 2017, 2020, 2023, 2026, 2029, 2032, 2035, 2038, 2041, 2044, 2047, 2050, 2053, 2056, 2059, 2062, 2065, 2068, 2071, 2074, 2077, 2080, 2083, 2086, 2089, 2092, 2095, 2098, 2101, 2104, 2107, 2110, 2113, 2116, 2119, 2122, 2125, 2128, 2131, 2134, 2137, 2140, 2143, 2146, 2149, 2152, 2155, 2158, 2161, 2164, 2167, 2170, 2173, 2176, 2179, 2182, 2185, 2188, 2191, 2194, 2197, 2200, 2203, 2206, 2209, 2212, 2215, 2218, 2221, 2224, 2227, 2230,

Amo 2
M. S.

D. Manuel Garcia

Ca
Sup.

de Lerona del ex de don Juan...
ala Calle del Puercos...
ando Venciendo el plan...
que a quitan la Com...
se han hecho todas las...
Examinando de la...
para que se...
Lito...
Sea obra...
ya se...
Se...
del M. ... y Mayo 22 de 153



Para el papeste de oficio en el remate.

SELLO QVARTO, AÑO DE
MIL SETECIENTOS Y CIN-
COVENTA Y TRES.

En la Villa de Madrid a diez y nueve dias de Mayo de Ma-
año de mil Setecientos Quinquenta y tres: el Sr. D. J. Ph. M. de
Ayora Cavallero R. d. de esta Real Audiencia y Comis.
de su quartel llamado Santo Domingo y a. d. d. en
el Memorial dado por D. Manuel Garcia y Remision
hecha a su Señoria p. efecto de ver y Reconocer el Sitio y
donde se a de executar la obra y fabrica que en el se o. p.
nombra, a Blas Rodriguez m. d. de obras y Alarife en esta d. h.
quien lo a. z. e. p. t. o. en toda forma; y en su Consequencia el Bar-
ento Calle del Acuerdo varios a. d. d. d. de ver y Recon-
el e. p. r. e. s. a. d. o. Sitio y Casa, y como ha uer en su nueva p. e. d. i. c.
cion y fabrica segun la planta demostrada y e. d. i. c. a. d. a. Im-
dimento alguno; y mandando por su Señoria traer las Cues-
y en su Cumplimiento Dho Alarife lo e. p. e. c. u. t. o. en esta form.
en la linea de su fachada p. a. t. q. u. e. la ha. z. e. a. l. a. p. e. r. e. d. a. Ca-
del Acuerdo, desde Casas Inmediatas Conq. ha. z. e. median.
por la parte de Arriua que di. s. e. r. o. n. p. e. r. t. e. n. e. r. a. a. Manuel
Morales, hasta otras que a. r. o. m. i. m. o. la ha. z. e. por la parte de
a. l. a. s. p. que son propias del e. p. r. e. s. a. d. o. D. Manuel Garcia
t. r. e. n. e. Quinquenta y Setepies de linea; y de Diámetro d. na
Calle desde donde ha. z. e. medianeria el e. p. r. e. s. a. d. o. Sitio con las
Casas del p. e. r. e. d. o. Morales hasta la Lera de enfrente que
la forman otras t. r. e. n. e. diez y ocho pies y Cinco octavos, y por
la parte de a. r. a. s. p. donde finaliza dho Sitio y e. i. m. e. d. i. a. n. e. r. i. a.
con Casas propias del mencionado D. Manuel Garcia ha. z. e.
ta la e. p. r. e. s. a. d. a. Lera de enfrente t. r. e. n. e. de Quince y Nueve la
nombrada Calle diez y nueve pies y medio; y en esta form.
se e. p. e. c. u. t. o. y finaliza dho Reconocimiento y medida, y p. r. e. s. e. n. t. a.
a Manuel Marcon m. d. de obras, quien a. d. e. e. p. e. c. u. t. a. r. la o.
2

La Especificada Observe en ella ornato y policia en los ande
latrantes de su fachada sacando la tierra y dumonte de
dha obra al Campo todos los Sauados; Teltando dha
fachada levantada una vara de la superficie de la tierra
Tere hasta que se vuelva a ver y reconocer por su Señoria
por la arregada, en conformidad de lo firmamente a
cordado por Madrid, y lo firmo su Señoria Con dho Al
rife, Senfec de ello yo el escrivano = enm, = has =

Don Alonso de Ayora

Don

Ante m

Man, de Boradilla

Don Blas Rodriguez

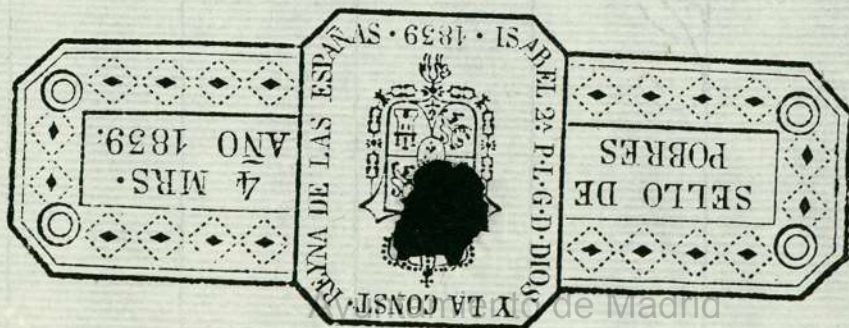

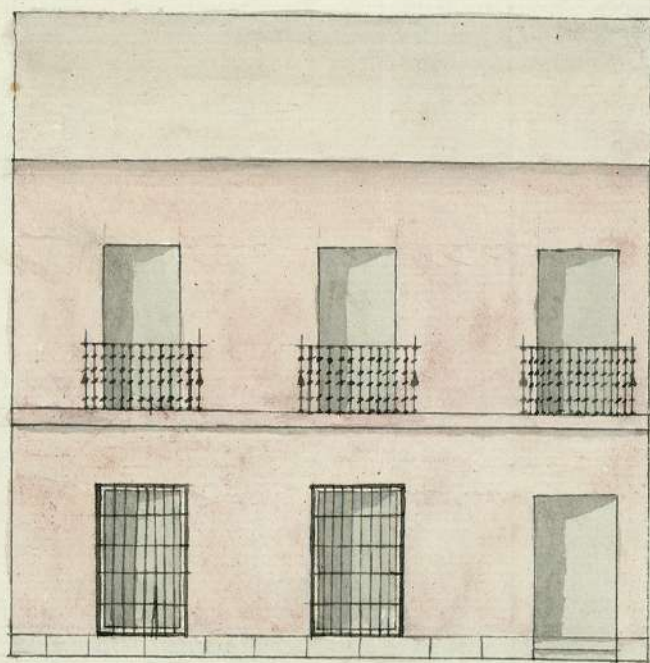

50.

40.

Escal. de 2^{os} Castellanos, 5.

Ayuntamiento de Madrid

J. B. Rodríguez

1-84-168
(4)

