

1^a 24-18

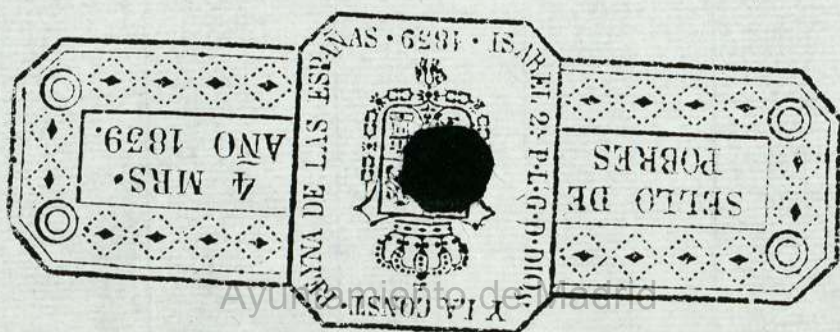

Ayuntamiento de Madrid



Madrid 23 de Julio de 1745

En cumplimiento

M. S. S. S.

Informe el

Al

Comisario del

81.9 Juanes sobre

la

se hace con

140 am. el

se compra y lo

9 sobre ello se

o fuerza

En cumplimiento

Ayuntamiento de Madrid

ninguno alguno

Ala cuerda
antecedente de
V.S. y habiendo
Reconocido, jeto
mediante el Sr.
tachada que de
muestra la plama
presentada por es-
ta parte. para la
obra, y en donde que
intenta hacer en
la Calle de los Jardi-
nes, devo decir que
no solo no encuen-
tro perjuicio algu-
no al publico an-
tes bien
Conocida utilidad
dad ha el, y es con
la planuela que
forma cediendo
terreno a beneficio

que esto se consiga, quita hacen en las
Casas de Escuelas en la Plaza de
mano, para enriando por la red de
San Luis, la nueva fabrica que demue-
stra el Sr. Plan. firmado de Man.
Jillegas. Maestro de Obras que bre-
senta. Desamparado a beneficio de
blico. A. p. S. medio de fondo por 48.
pres de linea. Enano buque, se vuelven ma-
nifesta sin embargo de A. Pueblo. las
puertas Cocheras que solicitan se pongan
y habrian ala Calle para el mas facil
manejo de los Coches. y para q.
esto sea con la P. D. malicia de uida:
A. V. M. que ha uendo por presentado
el Sr. Plan se sirva dar la P. D. de uida
cia. Suencia acostumbrada para que
se pueda hacer la nueva fabrica
que manifiesta por A. D. malicia en bene-
ficio de A. Publico y Ornato de

publico facilita la Calle, pues la Carroza en que quier
el tránsito de los coches, y la Comodidad hacen en sánchez, se halla fabricada a la
Mad. de que den buel, Malicia, y debaria Construcion. En que
ta en la misma Ca. ~~Alcázar~~ mrd=:

Verd. Respecto de que
las cochetas que ha de hacer, estaran en la misma forma
de que nuevamente forma, tan poco en quanto se pare
en que abran las puertas a fuera por no servir de embra. m
mas alguno a la Calle Principal: Vlt. No olvera lo que
tubiere por mas conveniente Madrid de Argento a
1742.

Yo el Comisario
de Loredo

Madrid 13 de Ago. de 1742

En su Ayun.^{to}

Como se pide por esta parte y se en
forma del Can Comis. se execute o

Ayuntamiento de Madrid

ninguno de los señores de Madrid por

y dense los despachos con
verementes p. la execuz. ^{en} ella
fabrica que se expresa quaa
dando ordenanza y los
Acuerdos hechos sobre

ella



SELO QUARTO, AÑO DE
MIL SESENTOS Y OCHO
Y CINCO

(1)

Yo, D. La Villa de Madrid a treynta y un
dias del mes de Julio año de mill setecientos, y
quaxenta y dos; Por el Señor D. Thomas Guaxer de
Loida, Cavallero del hauito de Calatrava, Regidor
perpetuo desta Villa y Comisario del Quax-
tel nombrado por Luis della Enrta del
memorial y remision (que acompaña a esta fili-
cencia) para efecto de ver y reconocer el sitio
donde se ha de executar la obra que dho memorial
expresa nombro a Manuel Molina Alca-
dezas y Marife de la Villa q^{to} lo acepto y en
su consecuencia stando en la Calle de los Jardí-
nes serrio y reconoció el referido sitio de Cana-
y p^{to} no haue en su execucion y fabrica, y m^{to}
pedimento alguno remando por dho señor
taxar los cordeleres, y en su observancia y sum-
p^{to} dho Marife lo executo en esta forma =
La linea de cupral fáchase que muxe a dha
Calle de los Jardines tirada la cuerda desde ca-
sas medianeras, que por la parte de la uaya
segun se entra p^{to} la Calle de los Peligros, Ad-
ministra la Santa Eclesiastica hasta fances

asimismo medianeras p^a la parte de
arriba segun se entra en la red de c.
Luo que cruza en Sanos y administra
D^o Manuel de Bustamante tubo dha
línea ciento y trece pies; y devano o hue
co la expresada Calle de los Sordos, p^a
la expresada parte de arriba diez y nueve
pies y medio; y por la parte de abajo
veinte pies y quarto. Y asimismo
tirada la cuexida en dha línea por el para
la q^e hade quedar de Plaza desde dhas
Casas medianeras que administra la Vi
enta, y estan en la Parte de abajo segun
se entra por la Calle de los pelizos tubo
dho corte de Plaza quarenta y ocho
pies. En línea de su fachada los quales hade
quedar a beneficio del publico y de Ma
drid, quedando en esta forma reducido el
vano o hueco de dha Calle a veinte y qua
tro pies y tres quartos por respecto a dha
Plaza. En cuyo estado y no resultan
do perjuicio alguno o menecio dha medida
y reconocimiento, y dho Cavallero Capitu
lar preuino a Manuel Villegas Alfo

Obras, y quien ha de executar la q^{ta},
 va expresada obreue en ella Orinato policia
 entorando latirantes de su fachada vacan
 do latirando y desmontes al Campo todos
 los cauados, y leuantada la fabrica una
 vara de la superficie no ponga en auer
 a en Señoría para ver y reconocer en la axe
 dada a dha medida Etodo lo qual enterado
 el Exprimado Manuel Villegas dho lo cumpli
 ra así, y lo firmo dho Cav. Capitular, con
 dho asante, y enfee de ello yo el S.^{no}

Don Thomas Suarez
 de Loreda

Manuel de Molina

Manuel Joseph
 de Loreda

Quarta

En la Villa de Madrid a once dias del
 mes de oct^{bre}, año de mil setecientos y quarenta
 y dos, yo Don Thomas Suarez de Loreda
 Cav. del ayuntamiento de Carabancha Real, Serje
 tto de esta dha Villa y Comisario del
 Ayuntamiento de Madrid,
 Quales nombrado de Don Luis de ella, en

SELO QUARTO, ANO DE
MIL SETECIENTOS Y QUAR
ENTA Y DOS.

CONFIRMADA DE LO ACORDADO POR MADRID SOBRE
 DEBEER LAS FABRICAS NUEVAS, CUANDO EN LA
 QUE SE HUBIERA, ESTE ESPEDIENTE, Y EN LA
 ECONOMIA PORDUD, Y MANUEL DE MEDINA
 NRO. DE OBRAS Y MANUEL DE MEDINA
 PARA UNO EFECTO NOMBRADO, Y QUIEN TIENE
 LOS CORDEROS, SE HALLA, ADEGUADA, ADEHA POR
 MERA ALIEN, SIN ESTEDER EN CORA, ALGUNDA
 QUE PERJUDIQUE, AL PUBLICO NI OTRO BICLO
 CALLE, EN AUNDA, SEVIANO POR OTRO, Y SE OROL
 NO, DE MANUEL, QUE LA ESTA ESPEDIENTE
 CONTINUO EN LA NO FIRMO OTRO, Y CON
 OTRO, MANUEL DESPUES DE ELLO Y OTRO, Y OTRO

Dr. Thomas Swarner

Manuel de Motinán

Januel Swepp
Crested
No

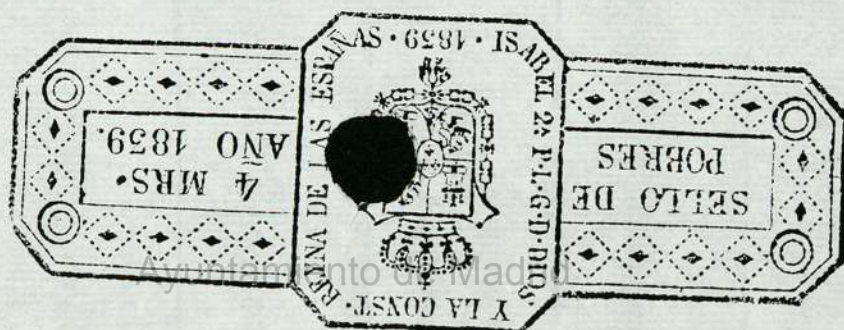

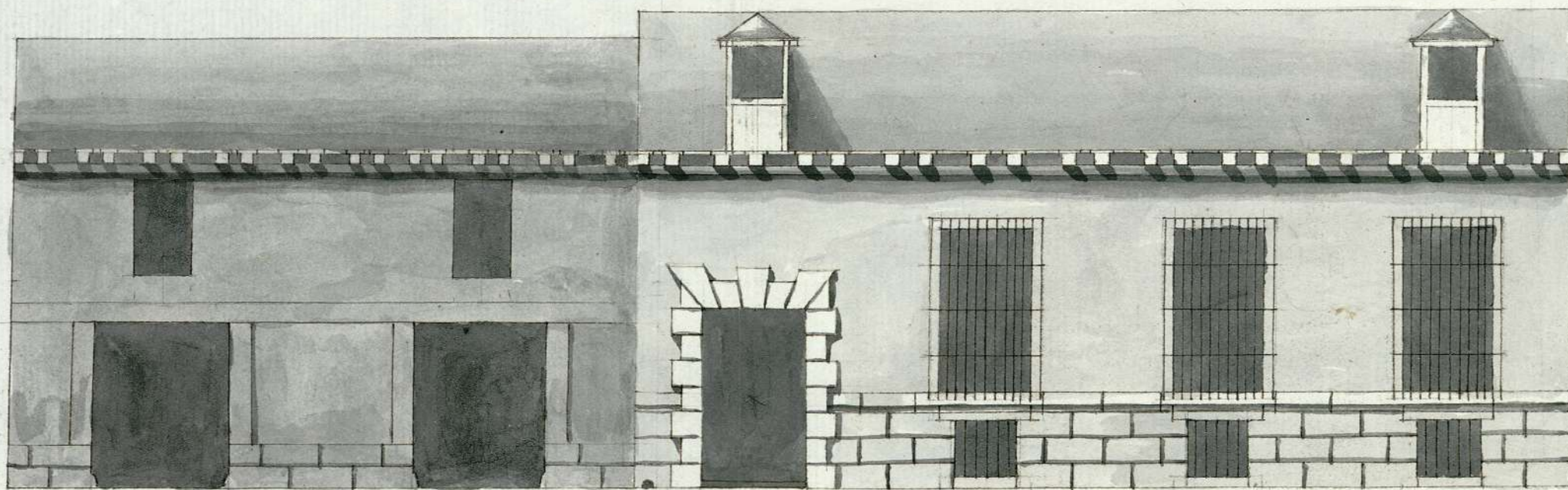

Manuel Villanar

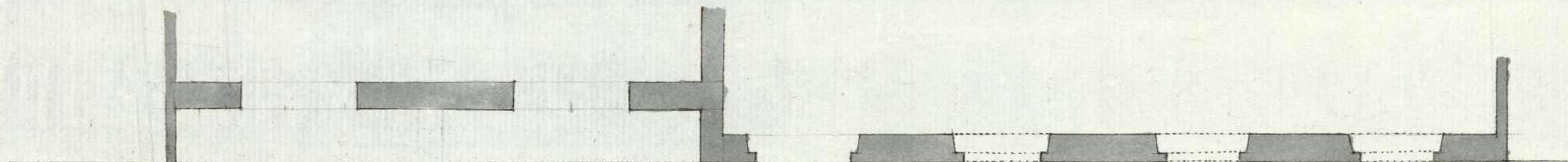

Calle de los Bardines,



Ayuntamiento de Madrid

1º 84-18

81-48-1

(2)

