

1a 84-20-

Fco Remero

1792



N.º 12 de Sep. de 1742,

t.
1-84-20En su Ayun.^{to}

Remítase al S.º D.º

D.º de Robles para

que Informe, hempen uaco, y

do que la ordenanza

Y Acuerdos al S.º D.º

Marq. Guerra, Si-
conde de Ateaga del Con.º

de S.º Pl. en el N.º de Mar.º

y Mtro de su N.º Junta del ta-
bley. = Dice necesita para

acessorias, de sus Casas propias

donde vive leblanta de Ci-
mientos una, que, armu-
mo es propia suia sita enla Calle que llaman de Ca-
puchinas, O San Bernar-
dino, y hace esquina entran-
do en la que llaman de Al-
mel, O Jardin de Testa;

por lo que /

ca
S.º Sup. que segun costumbre,

para cuyo efecto presenta,

suplanta alta, y baxa.
Te sirua S. S. nimbraz
quienes deban para al
Reconocer. Señalando
dra, y ora, genu virtus
concederle su vir. / 2a. 8a.

1

Ayuntamiento de Madrid

al Honrado Srto de Casa (2)

Suplante de
Cuerpo de S. S. memoria
quienes deban para el
Nuestro malando
Pia y Oria enu vruis
C. M. Harg. Guerra
Sup. a S. S.

En la Villa de Madrid a Quince dias
del mes de sep.^r año de mill. Seisc.^{ta} y quatro
y años = D.^{to} Fr.^{co} de Robles, Cau.^{te} del
Ayuntamiento de Santiago, N.^{ro} Serpenteo de esta
dha. N.^a en vista del memorial (y Remisión
(que acompaña) en la dha. N.^a) para efecto de ver
y reconocer el sitio, donde se ade.^{la} la obra
que dho. memorial expresa, nombro, a Nio-
tas Vazquez, Arx.^{to} de obras (y Alcaide de esta
Villa, quien lo aceptó, y en su consecuencia
estando en la Calle, que llaman de las Capu-
chinas, o de Bernardino de Nio y reconoció
el referido sitio de Casa (y por no haber
en su l.^{ta} ninguna impedimento, algu-
no, se mando por dho. Señor Arx.^{to} los Condes
y en su obsequiancia y Cumplim.^{to} dho. Alcaide lo l.^{ta} en esta forma = La línea, de la
fachada, que mira para la expresada, Calle de las
Capuchinas, tirada la cuerda, desde las Ca-

Las medianeras que pertenecen, a don Manuel
Josep David, Huera de la Capuchina de el
Rey nro, Señor, asua el angulo, o esquina
que forma dho, Huera, y fabrica antigua a la
Calle que nombran de el Clavel, Jardin de
Jesus, tubo, Plinco, y quatro pies a m, =
La fachada que mira, a dha, Calle del
Clavel, desde la espresada esquina, asua
las Casas medianeras, que por la parte de
arriba segun se viene desde la Calle que
llaman de Manuel, pertenecen, al Com
vento de los Agustinos, tubo, de linea
nobencia nueve pies y medio = La dha
o Huera dha, Calle de el Clavel por la
espresada parte de arriba, tubo, Plin
co y cinco pies menos dos dedos, a la
Boca de dha Calle de el Clavel segun se
encuentra en ella, desde la de las Capuchi
nas, tubo, Plinco y tres pies y tres
quartos = La espresada Calle de las
Capuchinas, segun se viene de su Com
vento, tubo a dha, o Huera desde el
donde asua dho Huera con dhas Casas
de don Manuel Josep David, asua la

Esquina de la Calle de los dos Amigos frente
y frente pres = (Portagante de Arxina, de de
dha, esquina, o angulo de dho sitio arriba
Lera, de Enrique Escas de J. de, Herrera
Caxero & Leuallos, tubo, de dho dha Calle
de las Capuchinas, frente (ochos pres I guar
to = encuenso estado, y no resultando perju
dicio alguno de dha, medida, y Reconoci
on, y dho, Cau, Capitulaa, previno ahan,
Vomero Nro, de orias, y quien ade los, la
que ba expresada, obreue en ella ornato, y
Polizia, enlorando las lineas de sus facha
das, sacando la tierra y desmontes al
Campo todos los Sauados, y levantada dha,
farruca una vara de la superficie, dese, en ella
esta que por su, y sea y Reconozca, si
ba a (glada, dha, medida, de todo lo qual
Cuerado el dho, gran, Vomero; dho, lo cum
plixia, asi, y lo firmo dho, Cau, Capitulo
con dho, Maxife (erfe deullo lo =

D. Juan de

Proles.

Nicola. Juano

Amuel. Joseph. (erfe)



SELO QVARTO, AÑO DE
MIL SETECIENTOS Y QUAT
RENTA Y DOS.

Madrid 26 de Sept. de 1712

En su Ayuntamiento.

Direct. Despacho com. p. de Caceres

esta fabrica

1-84-20

(2)

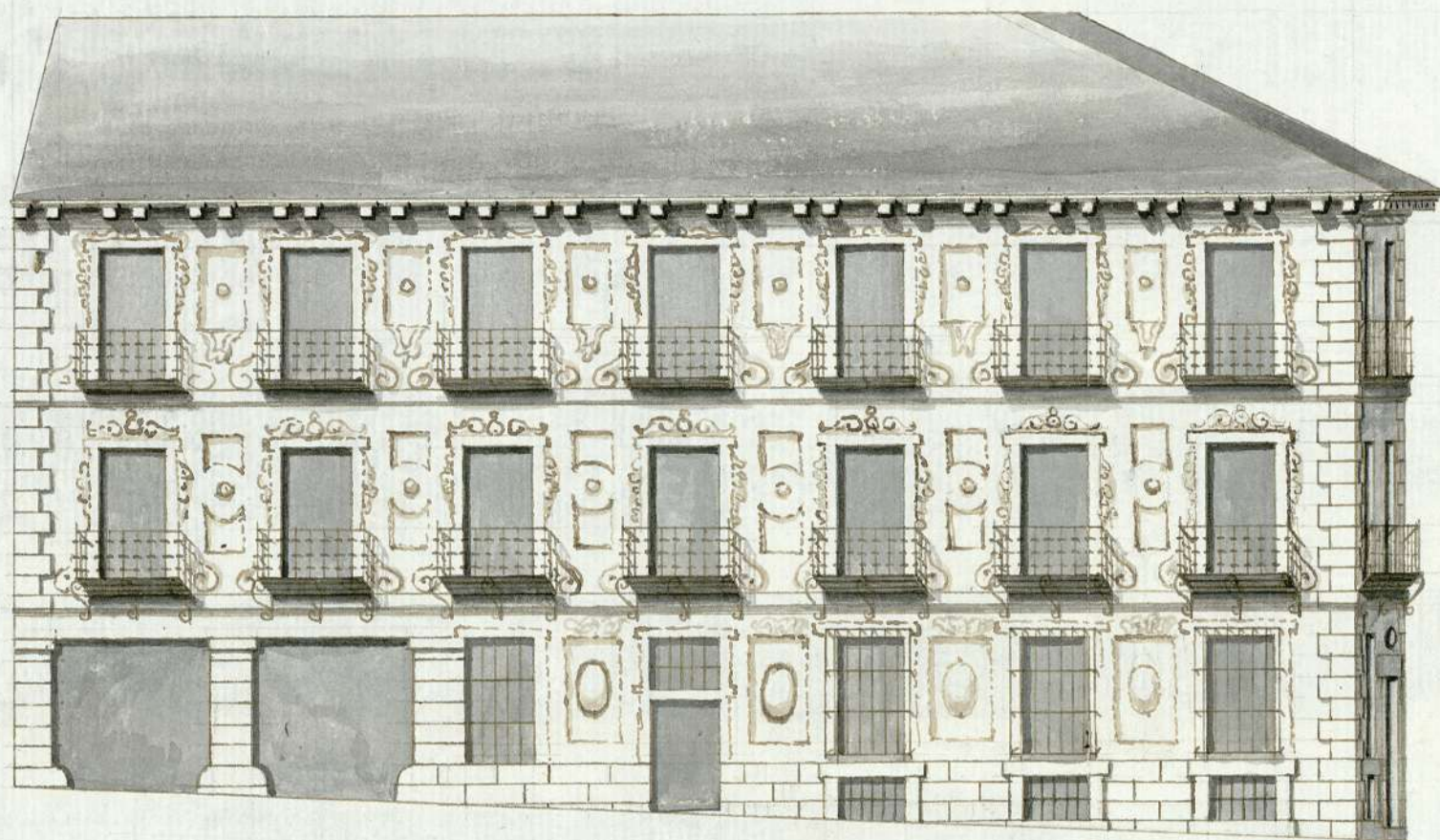

Planta baja y alzado de
la obra que sea de ejecutar
en un sitio propio del C.^o
marq.^o. Berro en esta Villa
y aze alas dos Calles zita
tada para tres dias de du
Cena del abad Chgo
to 31 de 1712 =

J. San. Romero =

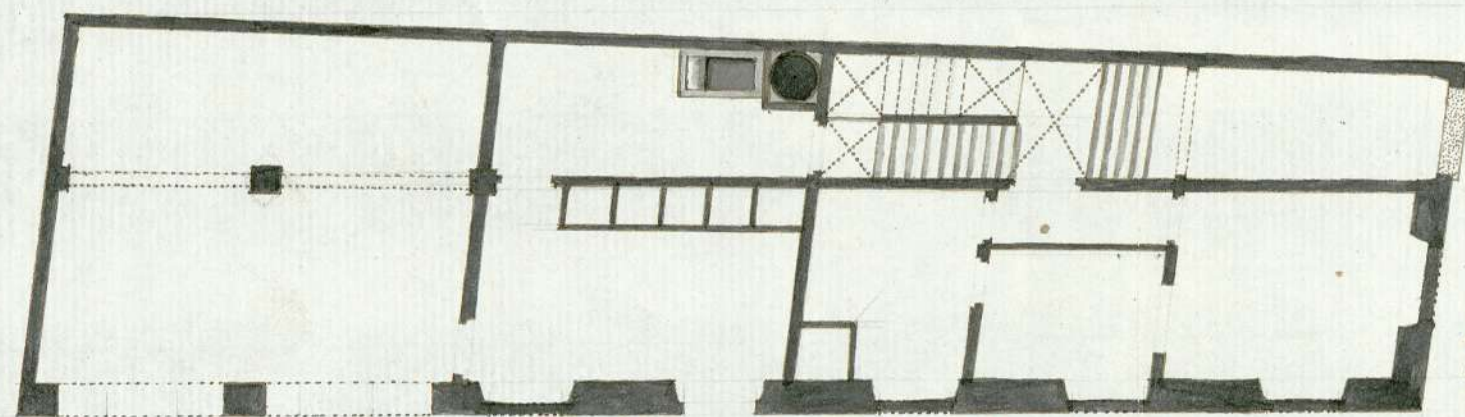

C. de las Capuchinas,

C. de Los. Los Amigos, de Amaniel, ó Jardin de testas.

1732567136 no 3 4 5 6 Pie,

1-84-20

María Encarna

1-84-20

(3)

Ayuntamiento de Madrid

W.D.

