

Acta de 1852

Enm. Ayuntamiento de Madrid

Remuneración de 1a 84-23-

Can. Comen.

de Lucan.

Infante con

Remun.

alopraspe



[Faint handwritten text, possibly a signature or date]

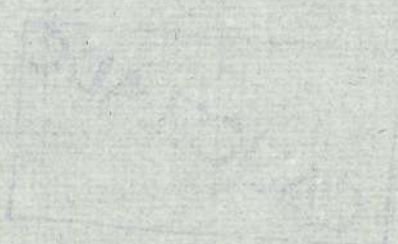
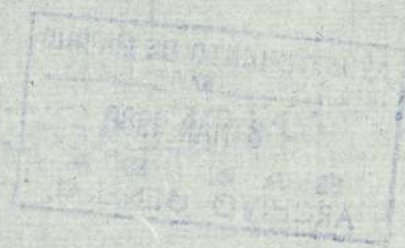

Lucrecia de Madrid vealla
Un Recodo Descondite quepue
deixar muy persuasivaal queno.
sea tabiada enel por Confi
nax Conlar Cara que dñe
Munel Fune contriguas y p.
que un embargo queponel
Suplicante sea escrito alre
fendido paraque condemotra
zion de la Linea de media
nexas correspondientes
a los Titulos de cada inte
rulado de Lennar dho vo.
queron, noa dado disposi^{on}

cedente Se parago
aiudado del Thro
m^o D^o Pedro & Vi

~~Se~~
Cenon

uera segun se me ^{lo} D^o Fran. ^{Daumen}
ordena á Venerox ^{Jimenez}

La diuizion de parcela
de Medianerra dela
Plazuela que nuua
ment^{te} se ha hecho
en la calle dela

Supp^{ca}

Sarten en las Casas
que pertenecen ala ^{la} V. D^o Agutina Ma
ria de Portocarrero Marquesa de Cas
trillo Conduca de Belmonte. Las Casas
del Mayorazgo de D^o Antonio Muriel
que estan Consequas Cuya parcela

me ha informado Do
Vniversidad de Nezeita leuan
tar todo el Largo de la Pla
zuela de tapias de tierra
con sus dos Medias Vafugas
altos corremos y dos en
terras repartidas en sus
tercios y en zima su tol
bardilla de tela sentada
con barro con su linea de
Caballero; Cuya pared
se duera executar lo
mas antes por quitar
los Graues dandolos que
se pueden ocaionan

de Executar con la m.
promtitud por los muchos
Viegos que pueden sobre
venir de no Exeutar se
promtam^{te} Susetandome
en todo a lo que fue mas
Conbeniente Ma y Ho.
21 de 1742 -

Joseph Mateo de Ayala
Al. 21 de 1742
En su Hym.

Como se Informa separadamente

Haga fe saber al Apoderado
D. Juan Antonio de Alarcón y su cumplimiento

Madrid a tres dias del mes de Sep.
ano de mil setecientos y quarenta y
dos y es, que Don Francisco de Soria
el Decano de la Real Audiencia de Madrid,
Donado Abog. do de los A. consue. como
Aproverado del Mayorazgo de los
D. Juan de Soria y su familia =

Manuel Joseph
D. Contreras

Fabrica de Lana
María de Tarras

Ayuntamiento de Madrid

1-84-23

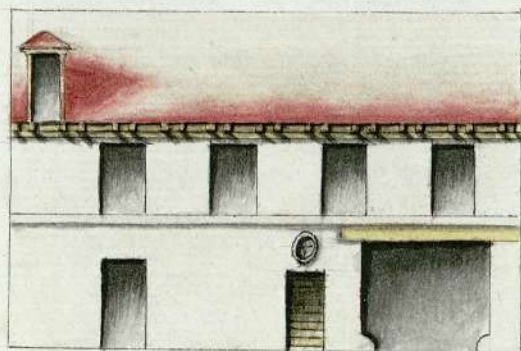

Elevarion, de la fachada,

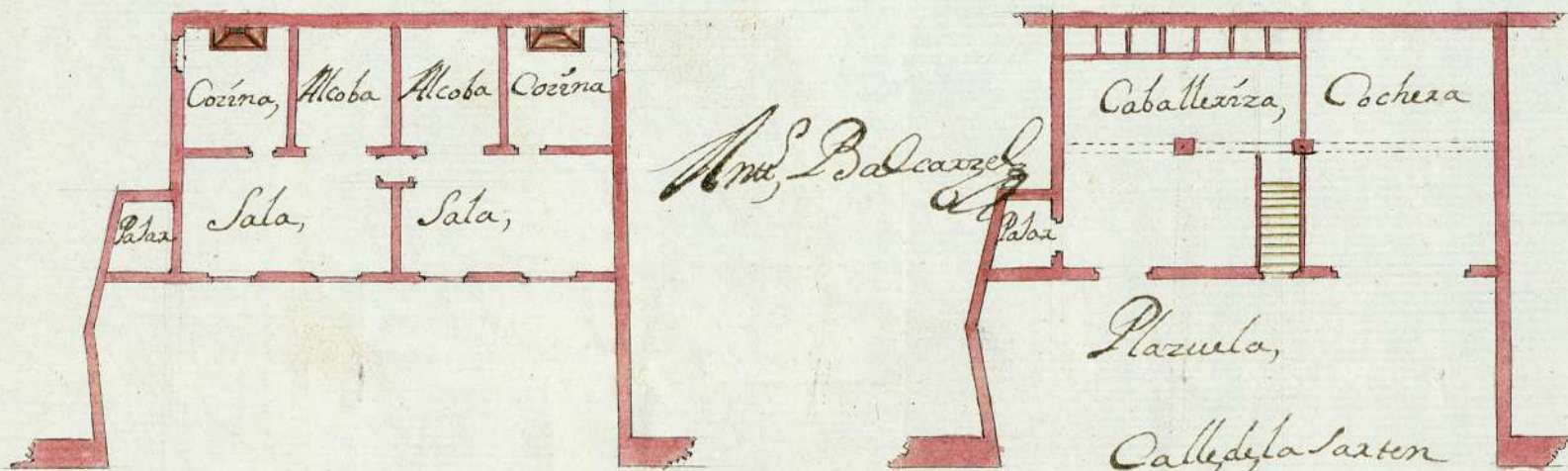

fabrica de Casa
Marq.^{sa} de Jaurilla

1-84-23

1-84-23

Fabrica de Cava
Marq. de Jautrés

88-78-1

6977
Oct. 27 de Febrero de 1742,

1-84-23

En su Ayun.^{to}

Remitted for T. C. James Amner

Canallens co Abog. do los L.^{os} Conuepos, y Jutox della

mirado p. que ^{ra} Ca. Agustina Rodríguez Panto
carro Marquesa de Castillo Com

Carrero Marquesa de Castillo Con

Informe entodesa a Belmonte. Dize que ata

Forma acutum ^{da ra} Express. 6. pertenecen unas Castas
Principales en la Calle de la Sarten,

municipales en la Calle de la Sarten,

orada memento, en el fincance de ellas, Otro pedazo

te / *El Sitio Real, y Reconociendo lo an*
~~pas~~ *lo Avada* *en la P. Incomodidad q*

1. tal gozato de la Calle e incomodidad y
para el uso de sus abitaz.^{es}

Liã Comprado de In Alonso Guzman

Cardenas una Casa alta malicia

contigua al sitio Xual con el des

fin de Unidos los dos Peticiones

11

(1)

90
en el frente Haruella segun
demuestra la Planta adjunta
y haciendo de demoler la exp
sada Casa y labrar en el Cene
Callejones, y Cochinas, y de sa
derubiendo como propios de
ra
s. lo remanec de el sitio en ca
Conform? que ha demostrado

El p^{te} de la planta = Ca
El V. B. p^{te} y sup^{te} de su via Con
de la lozemia p^{te} de su via
Otra Obra cuyo favor exp^{te}
V. B. =

Obediendo el Decreto anteceden
te no se me ofrece reparo alguno
en lo que expresa la declaracion
del Alarife de Ma^d Manuel de
Ayuntamiento de Madrid

Noticia la que en mi experiencia se he visto
por estar en todo la Vega de lo que
se debe observar Ma y Julio 14 del 142

Mateo de Ayora

In T Co
Juan Xauier
Amenez Abog. do. & l.
D. Cons.

Supp. a l. s.

Mañana pertenecien, al Staionazgo de los
Núñezes, asta las medianeras que por la
parte de aya pertenecien al Staionaz-
go de Cardenas, tubo dha linea quarenta
y siete pies, y de vano, o hueco dha Calle
sea Parcaen por la parte de arriba expre-
sa, doce pies y medio, y por la de aya Ca-
rdenas pies y quatro = En el mismo tira-
do la Cuerda, desde dha fabrica nueva del
Núñez de S. Juan, y Casas medianeras del
Staionazgo de los Núñezes, por la parte
de Arriba, asta la fabrica nueva que en
la Oratoria de dho, S. Juan se pretiene
hacer, para Monasterio, y Casas Conventuales
el fondo de Plazuela que quedava descubier-
ta, tubo, de fondo por esta parte, trece
y ocho pies = En esta parte de aya
Medianera del Staionazgo de los Carde-
nas, tambien desde dha fabrica nueva
asta la nueva, tubo, trece y dos
pies; y de fachada la expresada fabrica
nueva que se pretiene hacer en el Centro
de dho S. Juan y mirando ala Plazuela
que a de quedar, tubo de linea diez y

des. La qual = Almenda forma de Conclu-
ro dho. Reconozim, Y virantes de fuer-
as, y dho. Cavallero Capitanlar, gremio, a
Armonio Valcassel Nro, de otras I quien a
de lo, la que se expresada, obreave, Enella ca
naco El Briza Idmas acordado por
Nasno sacando la tierra Idmonides al
Campo, todos los sacados, lo qual prometio
as, asi I lo fismo dho S. Con dho Alta
rij I senfe deello fo d. ss. = loma
Reig = Nro =

Manuel Molina
Josef Matos
Alfayda

Manuel Josef
Esteban
Madrid 18 de Julio de 1742

En su Ayun.

Desse el despacho para la fabrica de esta Casa
segun ho dener. El Cuencos I pueren. planna
do

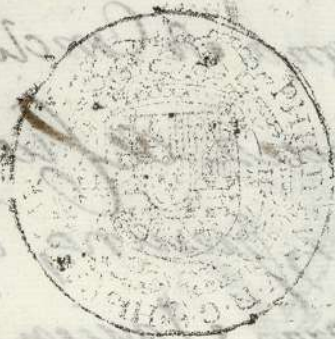

para resguardos de oficio quatro mrs.

SELLO QVARTO. AÑO DE
MIL SETECIENTOS Y QVAT-
RENTA Y DOS.

selo
7

1712.

1712

DEL CUARTO AÑO DE
MIL SEISCIENTOS Y QUATRO
RENTA Y DOS