

Madrid 16 de Mayo de 1722. Hmo. Sr.

En su Ayun.^{to}

1^a 24-29

Informe el Can.

Comis. de Luas

El Duque de Santarven, Pre
sidente del R. Consejo de las Ordenes, y
Cavallero ma. del Rey Nro. Señor:

Dize, que estando para

reedifican una
Casa que posehe en esta Corte, sita en la
Plazuela de la Parroquia de S. Pe
dro frente de la entrada de la Capilla de
los Reales comprendida en dha



En cumplim.^{to} de la Re-
misión antecedente, no-
tengo, que añadir al
Informe de Faust. Man-
so, que va con este num.
de Mayo 30. de 1722.

Parroquia, cuya Casa confina por una
parte, con otra nuevamente Comprada
por la Rev. Camara App. y por
otra cube, y haze Ciguina ala Calle

D. Juan de Godoy

al Almenara entrando p. dha Pla-
zuela al amano izquienda hasta confin-
nar con Casas al Targ. de Villa

Madrid 16 de Mayo de 1722

En su Ayun.^{to}

Por lo consp. a Madrid
se concede la gracia que

nueva; Y necesitando para sacar con
alguna perfeccion p. el angulo tan agu-
do que haze el de las dos fachadas de



SELO QVARTO. AÑO DE
MIL SETECIENTOS Y QUATRO
RENTA Y DOS.

ca. N.º 2
Sup. a. d. s. d.

El Duque de
Santisteban.

Don

El Duque de Santisteban

7

Ayuntamiento de Madrid

1742

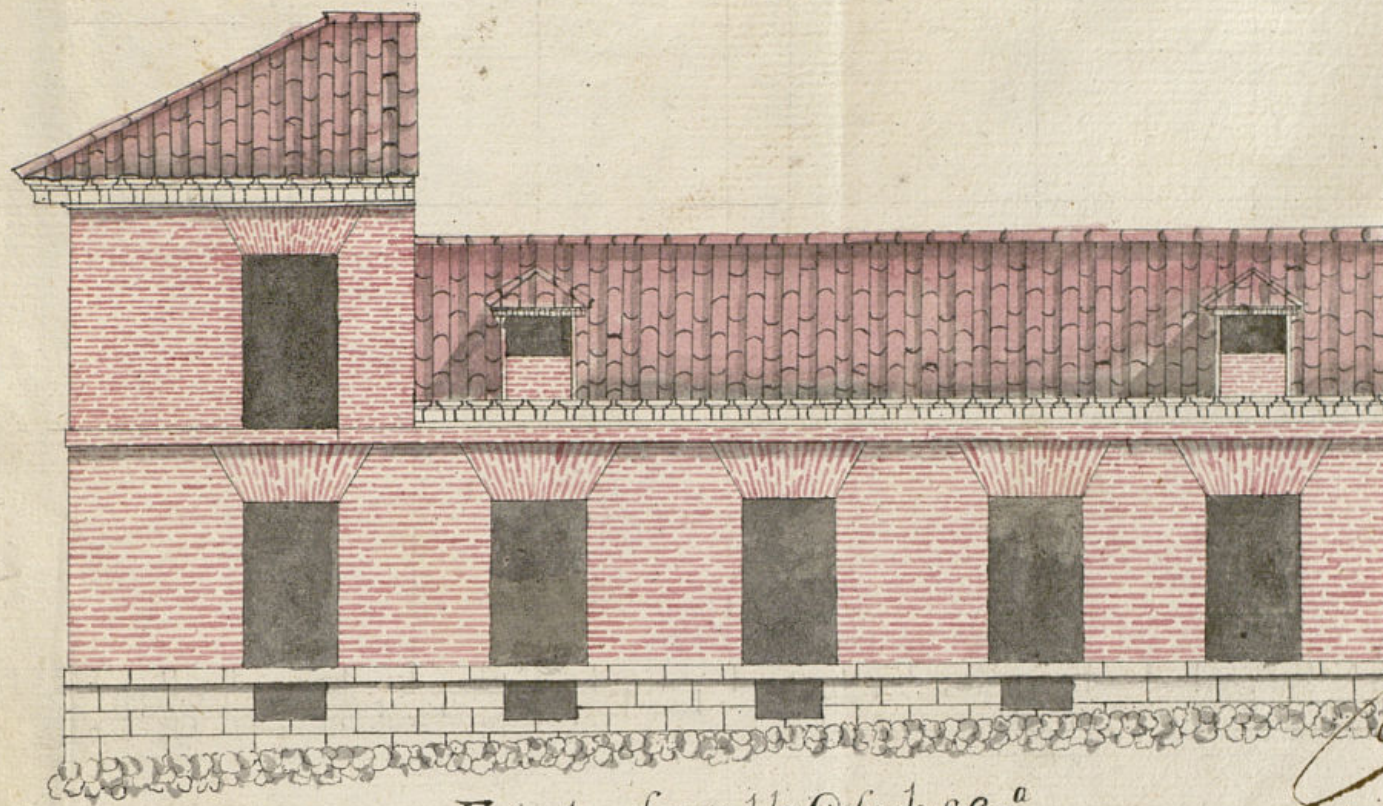

Fachada enfrente de la Casa de S. Ex.ª

Jabriel Gongora

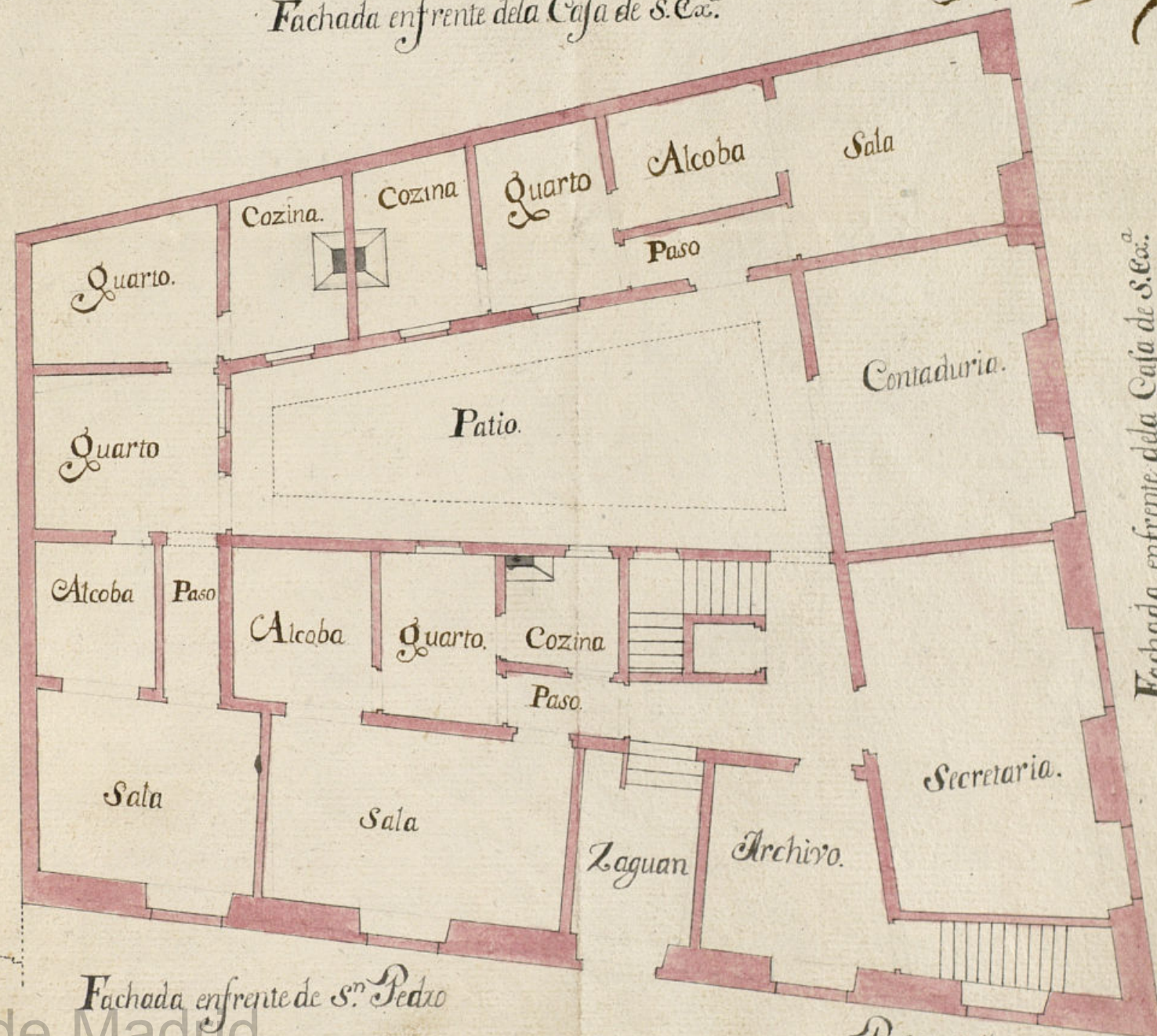

Fachada enfrente de la Casa de S. Ex.ª

Fachada enfrente de S.º Pedro

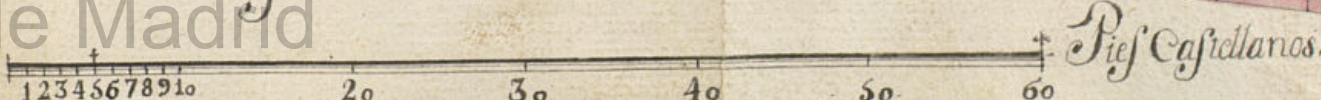

1-84-29

1-84-29

2